

# वार्षिक प्रगति प्रतिवेदन

ॐ = @ \* ) ÷ ) \* !



ಕರ್ನಾಟಕ ಸರ್ಕಾರ/  
; ರಾಜ್ಯ ಸರ್ಕಾರ/ಕರ್ನಾಟಕ  
ಲಕ್ಷನ, ಒಂದ

# वार्षिक प्रगति प्रतिवेदन

आ.व.२०८०/०८१

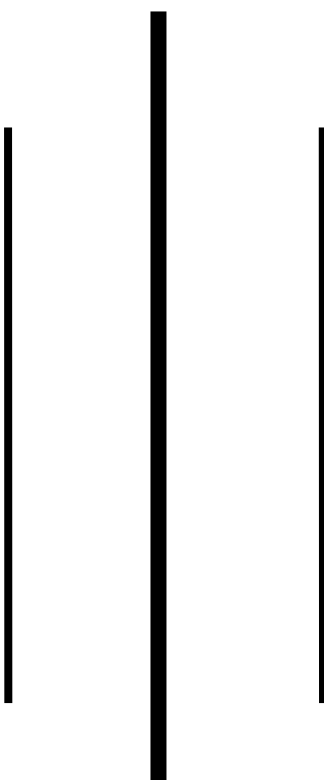

“पर्यटकीय नगरी”

सूर्योदय नगरपालिका

नगर कार्यपालिकाको कार्यालय

फिक्कल, इलाम

प्रकाशन

सूर्योदय नगरपालिका,  
फिक्कल, इलाम

सम्पर्क: ०२७-५४०२१४, ५४०४७३

इमेल :suryodayamun@gmail.com, plan.smun@gmail.com

वेवसाइट :www.suryodayamun.gov.np

विषयसूची

| क्र.सं.                | शीर्षक                                                                        | पेज नं. |
|------------------------|-------------------------------------------------------------------------------|---------|
| <b>खण्ड क (१-११)</b>   |                                                                               |         |
| १                      | <b>परिचय</b>                                                                  | १       |
| १.१                    | सूर्योदय नगरपालिका: संक्षिप्त परिचय                                           | १       |
| १.२                    | भौगोलिक अवस्थिति                                                              | १       |
| १.३                    | भौतिक पूर्वाधार र प्रशासनिक विभाजन                                            | २       |
| १.४                    | सूर्योदय नगरपालिकाको वर्तमान भू-उपयोग सम्बन्धि विवरण                          | २       |
| १.५                    | जनसङ्ख्याको विवरणको अवस्था                                                    | २       |
| १.६                    | शैक्षिक संस्थाको विवरण                                                        | ३       |
| १.७                    | नगरपालिकामा रहेका सरकारी स्वास्थ्य संस्थाहरू                                  | ५       |
| १.८                    | बैंक तथा वित्तीय संस्थाहरू                                                    | ६       |
| १.९                    | तालतलैया र प्राकृतिक पोखरीको नाम                                              | ७       |
| १.१०                   | पर्यटकीय स्थलको विवरण                                                         | ७       |
| १.११                   | नगरपालिकाको नक्सा                                                             | ९       |
| २                      | <b>पृष्ठभूमि</b>                                                              | १०      |
| २.१                    | सूर्योदय नगरपालिकाको संगठनात्मक संरचना                                        | ११      |
| <b>खण्ड ख (१३-८७)</b>  |                                                                               |         |
| १                      | पृष्ठभूमि                                                                     | १२      |
| २                      | कार्यकारी सारंस                                                               | १२      |
| ३                      | विषय क्षेत्रगत तर्फ                                                           | १२      |
| ३.१                    | सामाजिक विकास                                                                 | १३      |
| ३.२                    | पूर्वाधार विकास                                                               | १३      |
| ३.३                    | आर्थिक विकास                                                                  | १३      |
| ३.४                    | वन वातावरण तथा विपद् व्यवस्थापन                                               | १३      |
| ३.५                    | सुशासन तथा संस्थागत विकास क्षेत्र                                             | १३      |
| ४                      | आ.व. ०८०/८१ को प्रगति सूचक                                                    | १५      |
| ४.१                    | आ.व. : २०८०/८१ को चालु तर्फ                                                   | १५      |
| ४.२                    | आ.व. : २०८०/८१ को पुँजीगत तर्फ                                                | १५      |
| ४.३                    | बेरुजु सम्बन्धी विवरण                                                         | ७२      |
| ४.४                    | आ.व. २०७९।८० को बेरुजु विवरण                                                  | ७२      |
| ५                      | आ.व.२०८०/०८१ मा सञ्चालन कार्यान्वयन भएका उल्लेखनीय कार्यहरूको तस्वीरहरू       | ७३      |
| <b>खण्ड ग (८८-१०१)</b> |                                                                               |         |
| १                      | पदाधिकारी तथा कर्मचारी विवरण                                                  | ८८      |
| १.१                    | जनप्रतिनिधिहरूको विवरण                                                        | ८८      |
| १.२                    | सूर्योदय नगरपालिका, नगर कार्यपालिकाको कार्यालय अन्तर्गतका कर्मचारीहरूको विवरण | ९०      |
| १.३                    | वडा कार्यालयमा कार्यरत कर्मचारीहरूको विवरण                                    | ९३      |
| १.४                    | दरबन्दी तेरिज                                                                 | ९५      |

खण्ड-क

१. परिचय

१.१. सूर्योदय नगरपालिका: संक्षिप्त परिचय

पूर्वी नेपालीको सुन्दर जिल्ला इलामको १० वटा स्थानीय तहहरूमध्ये सूर्योदय नगरपालिका एक हो। यो नगरपालिका क्षेत्रफल र जनसंख्याको आधारमा इलामको सबैभन्दा ठूलो नगरपालिका पनि हो। साविक फिक्कल, पञ्चकन्या र कन्याम गाउँ विकास समितिलाई मिलाएर वि.सं.२०७१ सालमा यस नगरपालिकाको स्थापना भएको हो। नेपालको संविधान (२०७२) जारी भए पश्चात् स्थानीय तह पुनर्संरचना आयोगले २०७३ सालमा पुनः साविक गोर्खे, पशुपतिनगर, श्रीअन्तु र समालबुङ गा.वि.स. तथा लक्ष्मीपुर गा.वि.स.को वडा नं.५ वाहेकको क्षेत्र र जोगमाई गा.वि.स.को वडा नं.८ र ९ मिलाएर २२५.५२ वर्ग कि.मि. क्षेत्रफलमा फैलिएको हालको सूर्योदय नगरपालिका बनाइएको हो।

पश्चिममा इलाम नगरपालिका, उत्तरमा माइजोगमाई गाउँपालिका, दक्षिणमा रोङ गाउँपालिका र पूर्वमा भारतको पश्चिम बंगाल राज्य अन्तर्गत दार्जिलिङ्ग जिल्लाले छेकेको सूर्योदय नगरपालिकाको केन्द्र फिक्कल बजारमा पर्दछ। इलामको पुराना बजारमध्ये एक मुख्य बजार फिक्कल हाल पनि पूर्वी इलामको मुख्य व्यापारिक केन्द्रको रूपमा रहेको छ। यो नगरपालिका अम्लिसो, अलैंची, अकवरे, आलु, ओलन, अर्थोडक्स चिया लगायतका 'अ' जन्य कृषि उपजहरूको प्रचुरताले परिचित छ।

आर्थिक, सामाजिक, साँस्कृतिक, शैक्षिक तथा पर्यटन विकास सँग-सँगै हुन सक्ने शहरीकरणलाई व्यवस्थित गरी आधुनिक शैलीको व्यवस्थित नगर विकास योजना निर्माण गरी सिमित आर्थिक र सामाजिक स्रोत र सक्षम स्थानीय तहका रूपमा शहरी व्यवस्थापनलाई प्रवर्द्धन गर्ने उद्देश्यका साथ प्रारम्भिक चरणमा प्रवेश गरेको छ। प्राकृतिक सुन्दरता र संस्कृति तथा पर्यटनलाई प्रवर्द्धन गर्ने क्रममा यस नगरपालिका स्थित कन्याम, फिक्कल, श्रीअन्तु, गोर्खे स्थित थुम्के उपयुक्त गन्तव्य हो। जहाँ मनोरम चियाबगान, सूर्योदय/सूर्यास्त, सुन्दर हरियाली डाँडाकाँडा, हिमशृङ्खला र तराईका फाँटहरू, रमणीय प्राकृतिक सौन्दर्यताले भरिपूर्ण दृष्यावलोकन गर्न पाउनु आफैमा गौरवान्वित महसुस हुन्छ।

विविध जातजाति, धर्म, वर्ग, पेशा व्यवसाय भएका मानिसहरूको बसोबास रहेको नगरपालिकामा थुप्रै सम्भावनाहरू रहेका छन्। लोपोन्मुख लेप्चा जातिको ऐतिहासिक स्थलको रूपमा पनि यस क्षेत्रले आफ्नो छुट्टै पहिचान बोकेको छ। यो नगरपालिका भित्र एउटा स्नातक तहसम्म अध्ययन हुने क्याम्पस संचालित छ भने सामुदायिक विद्यालय अन्तर्गत प्राथमिक विद्यालयदेखि दश जोड दुईसम्मका ९ वटा र सामुदायिक र निजी गरी थुप्रै शिक्षण संस्थाहरू सञ्चालित छन्। स्वास्थ्यका दृष्टिले हेर्ने हो भने यस सूर्योदय नगरपालिका क्षेत्रभित्र ठूला सरकारी अस्पताल स्थापना नभए पनि मेची अञ्चल आयुर्वेद कार्यालय आइतबारे, प्राथमिक स्वास्थ्य केन्द्र फिक्कल र पशुपतिनगर, स्वास्थ्यचौकी कन्याम, पञ्चकन्या, लक्ष्मीपुर, गोर्खे, समालबुङ र श्रीअन्तुमा रहेका छन्। यस नगरपालिका क्षेत्रको पर्यटकीय गन्तव्यको रूपमा कन्याम, पञ्चकन्या मन्दिर, गोर्खे स्थित थुम्के, श्रीअन्तु, बुद्धपार्क, फेन्सोड गुम्बा, चित्रे गुम्बा, पशुपतिनगर लगायतका विभिन्न ठाउँहरू प्रचलित रहेका छन् भने यस नगर क्षेत्रभित्र पर्यटन र कृषि क्षेत्रको विकासको प्रसस्त सम्भावना रहेको छ।

१.२. भौगोलिक अवस्थिति:

| विवरण                  | सूचक                                                                                |
|------------------------|-------------------------------------------------------------------------------------|
| प्रदेश                 | कोशी                                                                                |
| जिल्ला                 | इलाम                                                                                |
| क्षेत्रफल              | २२५.५२ वर्ग कि.मि.                                                                  |
| कूल जनसंख्या           | ५६९९१                                                                               |
| अवस्थिति               | २६ डिग्री ५३ मिनेटदेखि २६ डिग्री ५६ मिनेट ३०.३३ सेकेण्ड उत्तरी अक्षांशसम्म          |
|                        | ८७ डिग्री ५९ मिनेट ५२ सेकेण्डदेखि ८८ डिग्री ०७ मिनेट ४२ सेकेण्ड पूर्वी देशान्तरसम्म |
| उचाई                   | समुद्री सतहबाट ३१७ देखि २७२८ मिटरसम्म                                               |
| मुख्य पर्यटकीय स्थल    | कन्याम, श्रीअन्तु, चित्रेगुफा, पञ्चकन्या मन्दिर, थुम्के, पशुपतिनगर, स्वामी पार्क    |
| नदी, खोला              | सिद्धिखोला, बिरिङ्ग खोला, जोगमाई खोला, मयुँ खोला, मेची नदी                          |
| ताल, तलैया, पोखरी      | थलथले पोखरी, सुन्दरपानी, अन्तुपोखरी                                                 |
| सिमानाका स्थानीय तहहरू | रोङ गाउँपालिका, इलाम नगरपालिका, माइजोगमाई गाउँपालिका, माइ नगरपालिका                 |

१.३.भौतिक पूर्वाधार र प्रशासनिक विभाजन:

| विवरण                   | सूचक                                                                                                                |
|-------------------------|---------------------------------------------------------------------------------------------------------------------|
| प्रदेश                  | कोशी                                                                                                                |
| जिल्ला                  | इलाम                                                                                                                |
| जम्मा वडा संख्या        | १४                                                                                                                  |
| टोल विकास संस्था संख्या | २५२                                                                                                                 |
| शैक्षिक संस्था          | १ क्याम्पस                                                                                                          |
|                         | ६३ सामुदायिक विद्यालय (आधारभूत र माध्यमिक)                                                                          |
|                         | ३० संस्थागत विद्यालय (आधारभूत र माध्यमिक)                                                                           |
|                         | ५५ बाल बिकास केन्द्र                                                                                                |
| स्वास्थ्य संस्था        | १ अञ्चल आयुर्वेद कार्यालय                                                                                           |
|                         | २ वटा प्राथमिक स्वास्थ्य केन्द्र                                                                                    |
|                         | ६ स्वास्थ्य चौकी                                                                                                    |
|                         | १ सहरी स्वास्थ्य केन्द्र                                                                                            |
|                         | १ हेल्थ डेक्स                                                                                                       |
|                         | ४ वर्धिङ्ग सेन्टर                                                                                                   |
| व्यापारिक केन्द्र       | फिक्कल बजार, बरबोटे, पशुपतिनगर, तीनघरे, छिपिछार, गोर्खे, मंगलबारे, हर्कटे, पालटाँगे, धाप, साँघुबेंसी, कन्याम, कटुसे |

१.४ सूर्योदय नगरपालिकाको वर्तमान भू-उपयोग सम्बन्धि विवरण

| क्र.सं. | विवरण                                     | क्षेत्रफल (वर्ग कि.मि.) | प्रतिशत (%) |
|---------|-------------------------------------------|-------------------------|-------------|
| १       | कृषि क्षेत्र                              | ९५.९५                   | ४२.५४       |
| २       | वन तथा चरन क्षेत्र                        | ११९.७७                  | ५३.११       |
| ३       | आवास क्षेत्र                              | ०.०५                    | ०.०२        |
| ४       | नदिनाला तथा उभार क्षेत्रले ओगटेको क्षेत्र | २.१६                    | ०.९६        |
| ५       | ताल तलैया तथा सिमसार क्षेत्र              | ०.०१                    | ०.०१        |
| ६       | झाडी तथा बगान क्षेत्र                     | ७.४०                    | ३.२८        |
| ७       | अन्य                                      | ०.१८                    | ०.०८        |
|         | जम्मा                                     | २२५.५३                  | १००.००      |

१.५ जनसंख्या वितरणको अवस्था

१.५.१ राष्ट्रिय जनगणना २०७८ र नगर प्रोफाइलका लागि गरिएको घरधुरी सर्वेक्षण (२०७८/७९) का आधारमा जनसंख्याको तुलनात्मक अध्ययन

१.५.२. वडास्तरीय घरधुरी तथा लिंगका आधारमा जनसंख्याको वितरण

| वडा नं. | समावेश गाविस/नगरपालिका       | घरधुरी संख्या | पुरुष | महिला | जम्मा | कैफियत |
|---------|------------------------------|---------------|-------|-------|-------|--------|
| १       | गोर्खे (१-९) र जोगमाई(८, ९)  | ११५८          | २७८७  | २५३६  | ५३२३  |        |
| २       | पशुपतिनगर(३-५, ७)            | ८२२           | २०७८  | १९१२  | ३९९०  |        |
| ३       | पशुपतिनगर(१, २, ६, ८, ९)     | ९३३           | २१८०  | २०२१  | ४२०१  |        |
| ४       | श्रीअन्तु (१-९) र समालवुड(९) | १३१७          | २८६२  | २६२५  | ५४८७  |        |
| ५       | समालवुड(१-८)                 | १०७९          | २४०८  | २२२९  | ४६३७  |        |
| ६       | सूर्योदय(१२, १३)             | ७४५           | १५२२  | १४६४  | २९८६  |        |
| ७       | सूर्योदय(१४, १५)             | ५५५           | १२१७  | ११०७  | २३२४  |        |
| ८       | सूर्योदय(१०, ११)             | १००३          | २४१०  | २१९५  | ४६०५  |        |
| ९       | सूर्योदय(८, ९)               | ११३८          | २५२४  | २४८७  | ५०११  |        |

| वडा नं. | समावेश गाविस/नगरपालिका | घरधूरी संख्या | पुरुष        | महिला        | जम्मा        | कैफियत |
|---------|------------------------|---------------|--------------|--------------|--------------|--------|
| १०      | सूर्योदय(६,७)          | 1207          | 2693         | 2643         | 5336         |        |
| ११      | सूर्योदय(३-५)          | 1030          | 2354         | 2170         | 4524         |        |
| १२      | सूर्योदय(१,२)          | 1000          | 2107         | 2047         | 4154         |        |
| १३      | लक्ष्मीपुर(३,६,७,९)    | 612           | 1396         | 1268         | 2664         |        |
| १४      | लक्ष्मीपुर(१,२,४,८)    | 874           | 1869         | 1776         | 3645         |        |
|         | <b>जम्मा</b>           | <b>13473</b>  | <b>30407</b> | <b>28480</b> | <b>58887</b> |        |

## १.६ शैक्षिक संस्थाहरुको विवरण

### १.६.१ सूर्योदय नगरपालिका क्षेत्र भित्रका सामुदायिक विद्यालय तथा सामुदायिक सिकाई केन्द्रहरुको विवरण

| क्र.सं | विद्यालयको नाम                       | तह       | प्र.अ को नाम             | सम्पर्क नं | कैफियत |
|--------|--------------------------------------|----------|--------------------------|------------|--------|
| १      | अंशुवर्मा आधारभूत विद्यालय           | आधारभूत  | पुण्य प्रसाद खतिवडा      | ९८४२६४५७११ |        |
| २      | अम्लिसे आधारभूत विद्यालय             | आधारभूत  | इन्दिरा काफ्ले सापकोटा   | ९८४२७१५४५४ |        |
| ३      | आदर्श आधारभूत विद्यालय याङ           | आधारभूत  | जीतमाया राई              | ९८६२६४५९१७ |        |
| ४      | आदर्श आधारभूत विद्यालय कजनी          | आधारभूत  | मदन कुमार भट्टराई        | ९८४२७२९२५४ |        |
| ५      | उर्गेनछोलिङ्ग गुम्बा पाठशाला         | आधारभूत  | सोनाम योल्मु             | ९८४२०१००७० |        |
| ६      | कन्चनजंघा आधारभूत विद्यालय           | आधारभूत  | कर्णकुमारी ढकाल          | ९८४२७१५७९७ |        |
| ७      | करफोकविद्या मन्दिर माध्यमिक विद्यालय | माध्यमिक | गणेशप्रसाद आचार्य        | ९८५२६८१९३४ |        |
| ८      | कृष्ण आधारभूत विद्यालय आहाले         | आधारभूत  | सुमन पौडेल               | ९८४२७२९०८८ |        |
| ९      | कृष्ण आधारभूत विद्यालय               | आधारभूत  | रिना राई                 | ९८६९०९३२११ |        |
| १०     | कृष्णाश्रम माध्यमिक विद्यालय         | माध्यमिक | कपिलमुनि गड्तौला         | ९८४२७२९०८८ |        |
| ११     | केराबारी आधारभूत विद्यालय            | आधारभूत  | हस्तबहादुर भण्डारी       | ९८४१८०८११७ |        |
| १२     | गणेश्वरी माध्यमिक विद्यालय           | माध्यमिक | पूर्ण बहादुर अधिकारी     | ९८४२६५८१८० |        |
| १३     | गोरख आधारभूत विद्यालय                | आधारभूत  | डिल्ली बहादुर विश्वकर्मा | ९८४२७३९६५८ |        |
| १४     | चन्द्रकला आधारभूत विद्यालय           | आधारभूत  | भीम बहादुर लिम्बु        | ९८१६०१०४२६ |        |
| १५     | चन्द्रोदय आधारभूत विद्यालय           | आधारभूत  | मेघनाथ घिमिरे            | ९८४२७१३५८२ |        |
| १६     | जनक माध्यमिक विद्यालय                | माध्यमिक | बेनुभक्त खनाल            | ९८४२६२७५३९ |        |
| १७     | जिमीखाँद आधारभूत विद्यालय            | आधारभूत  | बासुदेव पौडेल            | ९८४२७६५९८४ |        |
| १८     | ज्ञानोदय आधारभूत विद्यालय            | आधारभूत  | सुशील पौडेल              | ९८०१४५५५३५ |        |
| १९     | ज्योति माध्यमिक विद्यालय             | माध्यमिक | दिपक पौड्याल             | ९८५२६२७४०० |        |
| २०     | दियालो आधारभूत विद्यालय              | आधारभूत  | अबिन्द्र लामा            | ९८४१८१७४०४ |        |
| २१     | दुर्गा भवानी आधारभूत विद्यालय        | आधारभूत  | ताराकुमारी सुवेदी        | ९८४४६१३८३३ |        |
| २२     | नमुनाबाल मन्दिर आधारभूत विद्यालय     | आधारभूत  | पुण्यशीला शर्मा          | ९८४२६५३५७६ |        |
| २३     | नवज्योति आधारभूत विद्यालय            | आधारभूत  | ज्योति न्यौपाने          | ९८४२७२८६१५ |        |
| २४     | पञ्चकन्या आधारभूत विद्यालय आठघरे     | आधारभूत  | निर्मला भट्टराई          | ९८६०२६६०२२ |        |
| २५     | पद्म आधारभूत विद्यालय                | आधारभूत  | अर्जुन बान्तवा           | ९८४२७२५४४७ |        |
| २६     | पाथिभरा आधारभूत विद्यालय             | आधारभूत  | अनिता राई                | ९८४७२४१६६९ |        |
| २७     | पुण्यस्मारिका आधारभूत विद्यालय       | आधारभूत  | डिल्लीराम पौडेल          | ९८४२७७८४५० |        |
| २८     | फिक्कल माध्यमिक विद्यालय             | माध्यमिक | गंगा बहादुर महत          | ९८५२६८०३१० |        |
| २९     | बालकल्याण आधारभूत विद्यालय कोलबोटे   | आधारभूत  | जगत बहादुर राई           | ९८४२६४६४३८ |        |
| ३०     | बालकल्याण आधारभूत विद्यालय           | आधारभूत  | कृष्ण कुमार शाह          | ९८०४७०८४६८ |        |
| ३१     | बालविकास आधारभूत विद्यालय            | आधारभूत  | अशोक कुमार पोखरेल        | ९८४२७२५२७९ |        |

| क्र.सं | विद्यालयको नाम                     | तह       | प्र.अ को नाम          | सम्पर्क नं | कैफियत |
|--------|------------------------------------|----------|-----------------------|------------|--------|
| ३२     | बुढानिलकण्ठ आधारभूत विद्यालय       | आधारभूत  | गीताप्रसाद ढुंगाना    | ९८४२७८६१४० |        |
| ३३     | बुद्ध माध्यमिक विद्यालय            | माध्यमिक | लोक बहादुर खत्री      | ९८४७६९१५१२ |        |
| ३४     | बौद्ध आधारभूत विद्यालय             | आधारभूत  | दिपक बहादुर बुढा      | ९८४८७५७२१७ |        |
| ३५     | बौद्धधाम माध्यमिक विद्यालय         | माध्यमिक | किरण मोक्तान          | ९८५२६५०१८८ |        |
| ३६     | भगवती आधारभूत विद्यालय             | आधारभूत  | अरुणा राई             | ९७६३५०६४११ |        |
| ३७     | भवानी आधारभूत विद्यालय             | आधारभूत  | मिना गुरुङ्ग          | ९८४४६२५७४६ |        |
| ३८     | भाग्योदय आधारभूत विद्यालय          | आधारभूत  | तेजराज आचार्य         | ९८४२६४७१०० |        |
| ३९     | भानुभक्त आधारभूत विद्यालय          | आधारभूत  | गणेश प्रधान           | ९८६९३८३६१५ |        |
| ४०     | भिमज्योति आधारभूत विद्यालय         | आधारभूत  | मैना कुमारी नेम्बाङ्ग | ९८९३०८६५८७ |        |
| ४१     | महेन्द्र आधारभूत विद्यालय सल्लेरी  | आधारभूत  | युवराज राई            | ९८४२६४१७३९ |        |
| ४२     | महेन्द्र आधारभूत विद्यालय अर्थेठार | आधारभूत  | शरण कुमार मोक्तान     | ९८६२६२६३५८ |        |
| ४३     | महेन्द्रोदय आधारभूत विद्यालय       | आधारभूत  | अशोक कुमार तामाङ      | ९८६३६२६००५ |        |
| ४४     | मालुम आधारभूत विद्यालय             | आधारभूत  | इशु पराजुली           | ९८४२६८४०९७ |        |
| ४५     | मेची माध्यमिक विद्यालय             | आधारभूत  | उदय राई               | ९८६२७४६३८८ |        |
| ४६     | रत्नसुधार आधारभूत विद्यालय         | आधारभूत  | यदुनाथ दुलाल          | ९८४२६२७२८५ |        |
| ४७     | राष्ट्रिय आधारभूत विद्यालय तकपत    | आधारभूत  | सन्तोष आचार्य         | ९८४४६२३९१० |        |
| ४८     | राष्ट्रिय आधारभूत विद्यालय रम्फोक  | आधारभूत  | चुडादेवी पौडेल        | ९८४२६५२२३३ |        |
| ४९     | राष्ट्रिय आधारभूत विद्यालय आरुबोटे | आधारभूत  | बिमला चाँपागाई        | ९८४२७०६४३३ |        |
| ५०     | लक्ष्मी राष्ट्रिय आधारभूत विद्यालय | आधारभूत  | नीलम मोक्तान          | ९८४४३७१२८६ |        |
| ५१     | विष्णुज्योति आधारभूत विद्यालय      | आधारभूत  | संगीता घिमिरे         | ९८९४०६५६५४ |        |
| ५२     | विरेन्द्र माध्यमिक विद्यालय        | माध्यमिक | लेखराज भट्टराई        | ९८४९६९२१९८ |        |
| ५३     | शान्त आधारभूत विद्यालय             | आधारभूत  | केशरलाल तामाङ         | ९८४२६७०७३२ |        |
| ५४     | शान्तिधारा आधारभूत विद्यालय        | आधारभूत  | हेमकुमार क्षेत्री     | ९८४८५९३८०४ |        |
| ५५     | शारदा आधारभूत विद्यालय             | आधारभूत  | बुद्धराज थापा         | ९८४२६३५७९२ |        |
| ५६     | समालबुङ माध्यमिक विद्यालय          | माध्यमिक | नरेन्द्र कुमार खत्री  | ९८४२७२०१९९ |        |
| ५७     | सरस्वती आधारभूत विद्यालय           | आधारभूत  | मनिता तामाङ्ग         | ९८४५२९८५९१ |        |
| ५८     | सरस्वती निवास आधारभूत विद्यालय     | आधारभूत  | पुष्पलाल गजुरेल       | ९८४२६६३५१७ |        |
| ५९     | सरस्वती माध्यमिक विद्यालय          | माध्यमिक | तग बहादुर विश्वकर्मा  | ९८६२७७३१३८ |        |
| ६०     | सार्वजनिक आधारभूत विद्यालय         | आधारभूत  | शेरबहादुर तामाङ       | ९८४२७६५२१४ |        |
| ६१     | सिंहदेवी आधारभूत विद्यालय          | माध्यमिक | हेम बहादुर साँवा      | ९८४२६९४२८७ |        |
| ६२     | सिद्धेश्वर संस्कृत गुरुकुल पाठशाला | आधारभूत  | मुकुन्द सुवेदी        | ९८४२०९४८६५ |        |
| ६३     | सिद्ध आधारभूत विद्यालय             | आधारभूत  | उमादेवी पौडेल         | ९८६२६३३८८६ |        |
| ६४     | सिद्धदेवी आधारभूत विद्यालय         | आधारभूत  | वीर बहादुर लिम्बु     | ९८९६०७८७३८ |        |
| ६५     | हिमालय माध्यमिक विद्यालय           | माध्यमिक | कुलबहादुर इमसाङ       | ९८४४६५१०२१ |        |

१.६.२ नगरपालिकामा रहेका संस्थागत विद्यालयहरूको विवरण

| क्र.सं. | विद्यालयको नाम                  | तह       | प्र.अ को नाम           | सम्पर्क नं | कैफियत |
|---------|---------------------------------|----------|------------------------|------------|--------|
| १       | अन्तु एकेडेमी                   | माध्यमिक | टेक बहादुर थापा पुलामी | ९८९४९८१९४४ |        |
| २       | अरुणोदय माध्यमिक बोर्डिङ स्कूल  | माध्यमिक | मेघनाथ अधिकारी         | ९७४५४६५२४१ |        |
| ३       | बालगुरु ज्ञानविज्ञान शिक्षा सदन | आधारभूत  | तपन जिम्बा             | ९८९५०९४७५५ |        |
| ४       | भाग्योदय अंग्रेजी बोर्डिङ स्कूल | आधारभूत  | ओमकार शर्मा            | ९८०६०९७८२० |        |
| ५       | कार्नेशनप्रि-प्राइमरी स्कूल     | आधारभूत  | गीता तामाङ             | ९८६२६६७२४५ |        |



| क्र.सं. | विद्यालयको नाम                               | तह       | प्र.अ को नाम         | सम्पर्क नं | कैफियत |
|---------|----------------------------------------------|----------|----------------------|------------|--------|
| ६       | चन्द्रोदय एकेडेमी अंग्रेजी शिक्षा प्रतिष्ठान | आधारभूत  | लोक बहादुर राई       | ९८४२७२८७२७ |        |
| ७       | इस्ट पोइन्ट अंग्रेजी स्कूल                   | माध्यमिक | लाकेल लामा           | ९८५२५४०२४० |        |
| ८       | एभरल्याण्ड इन्टरनेशनल एकेडेमी                | माध्यमिक | सौजन्या भक्तराज      | ९८५२६४२२०२ |        |
| ९       | गोल्डेन फ्यूचरगार्डन अंग्रेजी स्कूल          | आधारभूत  | रिदाई चाम्लिङ राई    | ९७६५४८९९५८ |        |
| १०      | गोल्डेन हेभनएकेडेमी                          | आधारभूत  | चन्द्र प्रसाद लिम्बु | ९८४२२१०१२८ |        |
| ११      | ह्यारोहल एकेडेमी                             | माध्यमिक | डिककी ल्हामु गुरुङ   | ९८०४९११७९० |        |
| १२      | होली एन्जलइंग्लिश स्कूल                      | आधारभूत  | सकिला राई            | ९८०४९०९५३५ |        |
| १३      | इलाम ग्लोरियस अंग्रेजी स्कूल                 | आधारभूत  | खिन्नादेवी राई       | ९८४८५९३९०९ |        |
| १४      | इलाम रोज मेरीइङ्लिस स्कूल                    | माध्यमिक | जोसेफ शंकर           | ९८६३९८३९५१ |        |
| १५      | इलाम साईज्योति इङ्लिस स्कूल                  | माध्यमिक | सबिन कुमार श्रेष्ठ   | ९८५२६५२७६१ |        |
| १६      | इलाम स्नो भ्यूइङ्लिस स्कूल                   | आधारभूत  | सेवन्त न्यौपाने      | ९८४२७७६१६९ |        |
| १७      | इलाम टीगार्डेन अंग्रेजी विद्यालय             | माध्यमिक | राजेन गुरुङ          | ९८४२६४५४७६ |        |
| १८      | मयूमाई इंग्लिश स्कूल                         | आधारभूत  | सविता सुब्बा         | ९८४१२८५२४५ |        |
| १९      | मेरिगोल्ड अंग्रेजी स्कूल                     | आधारभूत  | मिनु श्रेष्ठ         | ९८४४६१३९६४ |        |
| २०      | मोर्डन अंग्रेजी बोर्डिङ स्कूल                | आधारभूत  | दिनेश घिसिङ          | ९८६३०६१४०४ |        |
| २१      | नर्वदा कल्याणबोर्डिङ स्कूल                   | माध्यमिक | सफल राई              | ९८६२६९७११७ |        |
| २२      | न्यू वर्ल्डअंग्रेजी स्कूल                    | माध्यमिक | रगुन गुरुङ           | ९८५२६३५७१५ |        |
| २३      | पशुपति नेशनल एकाडेमी                         | माध्यमिक | रिगेन राई            | ९८४२६४७४४९ |        |
| २४      | पिसल्याण्ड नेशनल एकाडेमी                     | माध्यमिक | अनिल कुमार राई       | ९८४२२१०८५३ |        |
| २५      | इलाम रोजभ्याली एकेडेमी                       | आधारभूत  | मनिता मुखिया         | ९८४८८१७४५४ |        |
| २६      | शान्ति विद्यामन्दिर एकाडेमी                  | आधारभूत  | दुर्गामान राई        | ९८४४६२३८८८ |        |
| २७      | स्टेप इनएजुकेशन फाउन्डेसन                    | आधारभूत  | सरिता राई            | ९८४८२७०९२६ |        |
| २८      | सनराईज अंग्रेजी माध्यमिक विद्यालय            | माध्यमिक | बन्दना थापामगर       | ९८१३५७९५८८ |        |
| २९      | सुसुम्ना इङ्लिस स्कूल                        | आधारभूत  | डिल्लीसोर लिम्बु     | ९८०३१६७१२८ |        |
| ३०      | विद्या मन्दिर बोर्डिङ स्कूल                  | आधारभूत  | सुरज तामाङ           | ९८४२६९४६०९ |        |
| ३१      | पञ्चकन्या अङ्ग्रेजी विद्यालय                 | माध्यमिक | यादव अधिकारी         | ९८४१४४९१२५ |        |

### १.६.३ सूर्योदय नगरपालिकामा अवस्थित क्याम्पस

| क्र.सं. | क्याम्पसको नाम                     | वडा नं. | सञ्चालित कार्यक्रम तथा तह          |
|---------|------------------------------------|---------|------------------------------------|
| १       | श्री करफोक बहुमुखी क्याम्पस, करफोक | १२      | मानवीकी, व्यवस्थापन, शिक्षा, बिबिए |

### १.७ नगरपालिकामा रहेका सरकारी स्वास्थ्य सेवाहरु

नगरपालिकामा रहेका स्वास्थ्य सेवाहरु:

- अस्पताल:- १
- प्राथमिक स्वास्थ्य केन्द्र: १
- जिल्ला आयुर्वेद स्वास्थ्य केन्द्र : १
- आधारभूत स्वास्थ्य सेवा केन्द्र: ५
- स्वास्थ्य चौकी :- ६

- शहरी स्वास्थ्य केन्द्र :- १
- हेल्थ डेस्क :- १
- खोप क्लिनिक :- ३४
- गाउ घर क्लिनिक :- ३४
- म.स्व.स्व.से : १७६

| क्र.सं. | स्वास्थ्य संस्थाहरु                        | वडा नं. | सम्पर्क ब्यक्ति    | सम्पर्क नं. |
|---------|--------------------------------------------|---------|--------------------|-------------|
| १       | स्वास्थ्य चौकी, गोर्खे                     | १       | बिकाश राई          | ९८४२३४५२४२  |
| २       | हल्थ डेस्क पशुपतिनगर फाटक                  | २       | रचना तामाङ्ग       | ९८६२३०८३१०  |
| ३       | प्राथमिक स्वास्थ्य केन्द्र, पशुपतिनगर      | २       | राजेन्द्र मगर      | ९८६३६२८०८०  |
| ४       | आधारभूत स्वास्थ्य सेवा केन्द्र, तिनखुट्टे  | ३       | अशिमता जोशी        | ९८४२७४८१५६  |
| ५       | स्वास्थ्य चौकी, श्रीअन्तु                  | ४       | लव कुमार घिमिरे    | ९८४२७९१२२४  |
| ६       | स्वास्थ्य चौकी, समाल्बुङ्ग                 | ५       | धिरेन्द्र तामाङ्ग  | ९८१४०२५७००  |
| ७       | आधारभूत स्वास्थ्य सेवा केन्द्र, तारागाँउ   | ६       | शान्तदिल तामाङ्ग   | ९८६२६७९३७१  |
| ८       | स्वास्थ्य चौकी, कन्याम                     | ७       | सृजना खालिङ्ग राई  | ९८६४१८६०२२  |
| ९       | आधारभूत स्वास्थ्य सेवा केन्द्र, सिद्धिगाउँ | ८       | गोपाल निरौला       | ९८४२१६४६४१  |
| १०      | आधारभूत स्वास्थ्य सेवा केन्द्र, रम्फोक     | ९       | पदम कट्टुवाल       | ९८६०१०६१५६  |
| ११      | फिक्कल अस्पताल फिक्कल                      | १०      | डा. सृजना कट्टुवाल | ९८६४९९५४१७  |
| १२      | स्वास्थ्य चौकी, पञ्चकन्या                  | ११      | राजकुमार राई       | ९८४२४७८२५५  |
| १३      | शहरी स्वास्थ्य सेवा केन्द्र, मलिम          | १२      | एरिक पोर्तेल       | ९८१६५८५१७८  |
| १४      | आधारभूत स्वास्थ्य सेवा केन्द्र सुकेपोखरी   | १३      | शुभम चौधरी         | ९७४६८३६६२१  |
| १५      | स्वास्थ्य चौकी, लक्ष्मीपुर                 | १४      | रामदेव मेहेता      | ९८४२११५९६७  |

#### १.८ बैंक तथा वित्तीय संस्था

| क्र.सं. | वित्तीय संस्थाको नाम                                 | वडा नं. | टोल            | फोन नं    |
|---------|------------------------------------------------------|---------|----------------|-----------|
| १       | ग्लोबल आ.ए.एम.इ. बैंक                                | २       | पशुपतिनगर बजार | ०२७५५००२६ |
| २       | बिबेक मनिट्रान्सफर                                   | २       | पशुपतिनगर बजार | ०२७५५०१९७ |
| ३       | राष्ट्रिय बाणिज्य बैंक पशुपतिनगर                     | २       | पशुपतिनगर बजार | ०२७५५००४१ |
| ४       | छिमेक लघुवित्त विकास बैंक                            | ५       | झुल्के घाम     | -         |
| ५       | फरवार्ड कम्युनिटि माइक्रोफाइनेन्स वित्तीय संस्था लि. | ९       | बरबोटे         | ०२७५४०४८४ |
| ६       | निर्धन उत्थान बैंक लि.                               | ९       | बरबोटे         | ०२७५४०४५७ |
| ७       | साङ्ग्रिला डेभलपमेन्ट बैंक                           | १०      | फिक्कल         | ०२७५४०७२२ |
| ८       | नेपाल बङ्गलादश बैंक                                  | १०      | फिक्कल         | ०२७५४०५९५ |
| ९       | नेशनल माइक्रो फाइनेन्स                               | १०      | तल्लो फिक्कल   | ०२७५४०६५२ |
| १०      | नेरुडे लघुवित्त वित्तीय संस्था                       | १०      | तल्लो फिक्कल   | -         |
| ११      | एक्सल डेभलपमेन्ट बैंक लि.                            | १०      | फिक्कल         | ०२७५४०४५८ |
| १२      | सिएसइ मनि ट्रान्सफर                                  | १०      | फिक्कल         | ०२७५४०४९३ |
| १३      | क्यामब्रिज मनि ट्रान्सफर                             | १०      | फिक्कल         | ०२७५४०५१२ |
| १४      | सनराइज मनि ट्रान्सफर                                 | १०      | फिक्कल         | ०२७५४०४३० |
| १५      | एभरेस्ट बैंक                                         | १०      | फिक्कल         | ०२७५४०५४६ |
| १६      | ग्लोबल आ.ए.एम.इ. बैंक                                | १०      | फिक्कल         | ०२७५४०४७२ |
| १७      | सिद्धार्थ बैंक लि.                                   | १०      | फिक्कल         | ०२७५४०३५३ |
| १८      | स्वलम्वि लघुवित्त वित्तीय संस्था                     | १०      | तल्लो फिक्कल   | ०२७५४०४४६ |
| १९      | राष्ट्रिय वाणिज्य बैंक (फिक्कल)                      | १०      | फिक्कल         | ०२७५४०२११ |

| क्र.सं. | वित्तीय संस्थाको नाम                        | वडा नं. | टोल      | फोन नं     |
|---------|---------------------------------------------|---------|----------|------------|
| २०      | कृषि विकाश बैंक लि.                         | १०      | फिक्कल   | ०२७५४०९६६  |
| २१      | नागबेली लघुवित्त वित्तीय संस्था लि.         | १०      | फिक्कल   | ०२७५४०४६५  |
| २२      | श्री कल्याण काटी कृषि सहकारी लि.            | ११      | केराबारी | -          |
| २३      | छिमेक लघुवित्त संस्था                       | ११      | केराबारी | ०२७५५५२९५  |
| २४      | स्वदेशी लघुवित्त बैंक                       | ११      | तिनघरे   |            |
| २५      | जीवन विकास समाज                             | ११      | आइतबारे  | ९८०२७९३७३९ |
| २६      | प्राइम बैंक लि.                             | ११      | तिनघरे   | ०२७५५५२५९  |
| २७      | एन.एम.बि माइक्रोफाइनान्स वित्तीय संस्था लि. | १२      | तिनघरे   |            |

१.९ तालतलैया र प्राकृतिक पोखरीको नाम (सिमसार/रामसार क्षेत्र समेत)

| क्र.सं. | पोखरीको नाम        | स्थान                 |
|---------|--------------------|-----------------------|
| १       | कालापानी पोखरी     | पञ्चकन्या             |
| २       | आशिक पोखरी         | पञ्चकन्या             |
| ३       | जोर (मुड्के) पोखरी | लक्ष्मीपुर            |
| ४       | अन्तुपोखरी         | सू.न.पा. ४, श्रीअन्तु |
| ५       | थलथले पोखरी        | सू.न.पा. ६, तारगाउँ   |
| ६       | गोगने पोखरी        | सू.न.पा. ७, कन्याम    |
| ७       | आइतबारे पोखरी      | सू.न.पा. ११, आइतबारे  |
| ८       | सुन्दरपानी         | सू.न.पा ९             |

१.१० पर्यटकीय स्थलहरूको विवरण

| क्र.सं. | पर्यटकीय स्थल                    | वडा नं. | महत्व                                       |
|---------|----------------------------------|---------|---------------------------------------------|
| १       | थुम्के पर्यटकीय क्षेत्र          | १       | रेड पाण्डा संरक्षण स्थल                     |
| २       | चित्रे गुम्बा                    | १       | पुरातात्विक महत्व को धार्मिक स्थल           |
| ३       | भूमेथान                          | १       | थामी जाति हरुको धार्मिक स्थल                |
| ४       | जापानिज टेम्पल (Japanese Temple) | १       | प्रत्येक वर्ष जापानीहरु आएर पुजा गर्ने स्थल |
| ५       | पशुपतिनगर                        | २       | भारत संगको सिमाना, मनोरम दृश्यावलोकन        |
| ६       | पशुपतिनाथ मन्दिर                 | २       |                                             |
| ७       | पशुपतिनगर सिमसार                 | २       |                                             |
| ८       | वनवाटिका (सामुदायिक वन)          | २       |                                             |
| ९       | आहाल गैरी पोखरी                  | २       |                                             |
| १०      | सिमाना भ्यू प्वाइन्ट             | २       |                                             |
| ११      | बुद्ध पार्क                      | ३       | निर्माणाधीन                                 |
| १२      | नान्बे साङ्घे गुम्बा             | ३       |                                             |
| १३      | उर्गेन छोलिङ गुम्बा              | ३       |                                             |
| १४      | शाक्य छोर्कोलिङ गुम्बा           | ३       |                                             |
| १५      | कृष्ण प्रणामी मन्दिर             | ३       | पूर्वकै तुलो प्रणामी मन्दिर                 |
| १६      | सिद्धेश्वर शिवालय मन्दिर         | ३       |                                             |
| १७      | साकेला थान निर्माण, कट्टेबुंग    | ३       |                                             |
| १८      | बन झार्की झरना                   | ३       |                                             |
| १९      | तिन तले झरना                     | ३       |                                             |
| २०      | कौडे दह                          | ३       | सिमसार क्षेत्र                              |

| क्र.सं. | पर्यटकीय स्थल                     | वडा नं. | महत्व                                                                   |
|---------|-----------------------------------|---------|-------------------------------------------------------------------------|
| २१      | तारेभिर                           | ३       |                                                                         |
| २२      | अन्तुपोखरी                        | ४       | रमणिय पोखरी, डुंगामा सयर गर्न सकिने                                     |
| २३      | गुफापाताल पर्यटकीय क्षेत्र, छबिसे | ४       | पार्क, भ्युटावर, मन्दिर, नेपाल-भारत सिमानामा रहेको                      |
| २४      | देवघाट संरक्षण क्षेत्र            | ४       | ४० फिटको गुफा, चमेरे गुफा, धार्मिक स्थल                                 |
| २५      | सिद्धि धुनी, उनीयुटार             | ४       |                                                                         |
| २६      | श्रीअन्तु                         | ५       | सूर्योदय हेर्ने उत्कृष्ट स्थान                                          |
| २७      | थलथले पोखरी                       | ६       | पोखरी तथा मनोरम दृश्यावलोकन                                             |
| २८      | हर्कटे सल्लाघारी                  | ६       | वन                                                                      |
| २९      | किवा गुफा                         | ७       | गुफा                                                                    |
| ३०      | कन्याम                            | ६, ७, ८ | सुन्दर चियाबारी, बनभोज स्थल, घोडचढी तथा अन्य मनोरंजनात्मक क्रियाकलापहरु |
| ३१      | अम्बी झरना                        | ७       | झरना                                                                    |
| ३२      | शान्ति शहिद पार्क                 | ८       | पार्क                                                                   |
| ३३      | जगदिश्वोर शिवालय मन्दिर           | ८       | ३०० वर्ष पुरानो                                                         |
| ३४      | याङथुंग बुद्ध गुम्बा              | ८       | गुम्बा                                                                  |
| ३५      | सुन्दरपानी, थापाथली डाँडा         | ९       | नेपालमा चिया पर्यटनको विकास भएको स्थल, मनोरम चियाबारी                   |
| ३६      | स्वर्गद्वारी सामुदायिक स्थल       | ९       | घाटहरु                                                                  |
| ३७      | माइली पाथिभारा                    | ९       | धार्मिक स्थल                                                            |
| ३८      | सिमपानी, डाक्टरखोला               | १०      | सूर्योदय हेर्ने स्थान, चियाबारी, पिकनिक स्थल                            |
| ३९      | फिक्कल बजार                       | १०      | नगरपालिका केन्द्र                                                       |
| ४०      | फेन्सोड गुम्बा, फिक्कल            | १०      | लोपोन्मुख लाप्चा जातिको ऐतिहासिक धार्मिक केन्द्र                        |
| ४१      | उर्लु सामुदायिक वन झरना           | १०      | झरना                                                                    |
| ४२      | पन्चकन्या मन्दिर                  | ११      | धार्मिक स्थल                                                            |
| ४३      | पूर्णे डाँडा                      | ११      | झुल्के घाम/ऐतिकासिक बजार/ उभौली र उधौली पर्व मेला                       |
| ४४      | किराँत संग्राहलय/ साकेला मन्दिर   | ११      | पुरातात्विक महत्व                                                       |
| ४५      | सिङ्ग्राम पुनु                    |         | लाप्चा जातिको परापूर्व काल देखिको पुजा गर्ने स्थान                      |
| ४६      | करफोक                             | १२      | इलामको पुरानो सदरमुकाम, ऐतिहासिक शिक्षाको केन्द्र                       |
| ४७      | मुर्ती डाँडा                      | १२      |                                                                         |
| ४८      | जोर पोखरी                         | १३      | दुईवटा पोखरी                                                            |
| ४९      | बोजो घारी                         | १३      | सिमसार                                                                  |
| ५०      | जिम्मी राजा रानी मन्दिर           | १४      | धार्मिक स्थल                                                            |
| ५१      | होइछोलिङ गुम्बा                   | १४      |                                                                         |
| ५२      | शिव मन्दिर                        | १४      |                                                                         |
| ५३      | हजुरे डाँडा                       | १४      | दृश्यावलोकन तथा पिकनिक स्थल                                             |
| ५४      | सिंहबाहिनी मन्दिर                 | १४      |                                                                         |

१.११ नगरपालिकाको नक्सा

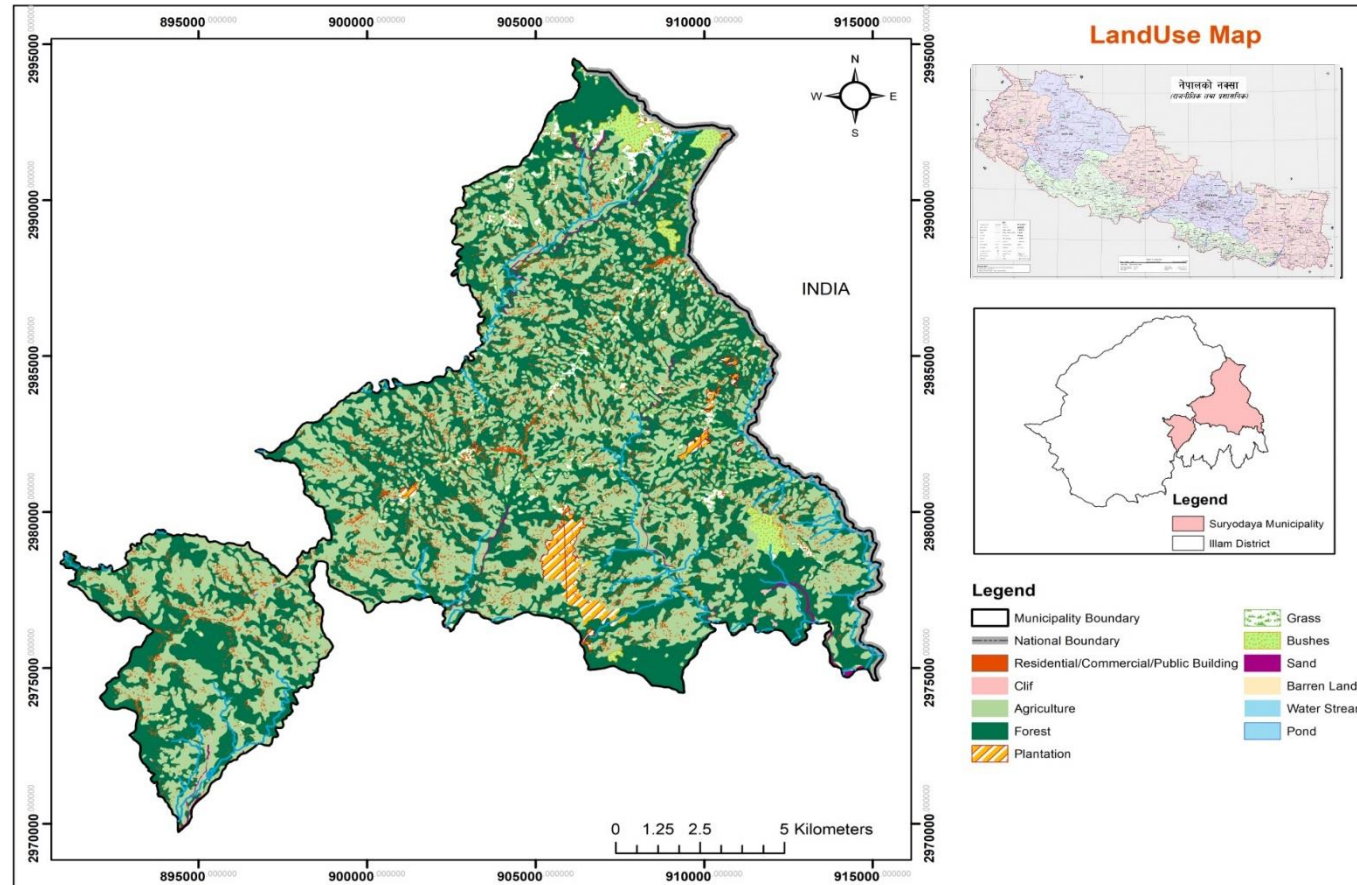

## २. पृष्ठभूमि:

नेपालको संविधानले सङ्घीय लोकतान्त्रिक गणतन्त्र नेपालको शासकीय संरचना संघ, प्रदेश र स्थानीय तह गरी तीन तहको हुने र तिनै तहले राज्य शक्तिको प्रयोग गर्ने व्यवस्था गरेको छ। संघ, प्रदेश र स्थानीय तहले आफ्नो अधिकार क्षेत्रभित्र रही आर्थिक अधिकार सम्बन्धी विषयमा कानून बनाउने, नीति, योजना तथा बार्षिक बजेट बनाउने र त्यसको कार्यान्वयन गर्ने समेतको व्यवस्था गरेको छ।

यस नगरपालिकाले संविधान प्रदत्त स्थानीय तहका काम, कर्तव्य र अधिकार, संविधान बमोजिम राज्यका निर्देशक सिद्धान्त र नीतिहरू, नेपाल पक्ष भएर गरिएका अन्तराष्ट्रिय सन्धी-अभिसन्धीहरू, दीगो विकासका लक्ष्यहरू, आवधिक योजना, नगर सभाबाट पारित नीतिहरूलाई मार्गदर्शनको रूपमा लिई आर्थिक वर्ष २०८०।०८१ को वार्षिक नगर विकास योजना तय गरिएको थियो। आर्थिक वर्ष २०८०।०८१ मा कुल १ अर्ब ०९ करोड ३८ लाख ७५ हजार बजेट नगर सभाबाट स्वीकृत गरी लागू गरिएको थियो।

स्वीकृत कार्यक्रमहरूको कार्यान्वयनमा एकरूपता र प्रभावकारिता, अपेक्षित लक्ष्यको प्राप्ति, तोकिएका शीर्षक र क्रियाकलापहरूमा खर्च गर्ने वातावरणको सुनिश्चितता, उपलब्धता स्रोतको अधिकतम् उपयोगका लागि सहजीकरण, आर्थिक अनुशासन कायम गरी तोकिएका शीर्षकहरूमा नियमानुसार खर्च गर्ने मापदण्ड समेत तयार गरी लागू गरिएको थियो। यस नगरको **दीर्घकालीन सोच (Long Term Vision) "सूर्योदय नगरपालिकाको समृद्धता: प्राङ्गारिक कृषि, पर्या-पर्यटन र आर्थिक समानता"** तर्फ नगरलाई उन्मुख गराउनको लागि आ.व.२०८०।०८१ को नीति तथा कार्यक्रममा निर्दिष्ट आयोजना, कार्यक्रम तथा क्रियाकलापहरूले वित्तीय अनुशासन कायम भै सुशासनमा अभिवृद्धि गरी नगरबासीको जीवन स्तरमा सुधार ल्याउने उद्देश्य रहेको छ।

क. कृषि क्षेत्रको विकास, विविधीकरण र व्यवसायीकरण गर्दै उत्पादन तथा उत्पादकत्व वृद्धि गरिने छ।

ख. पर्यटकीय स्थलहरूको प्रबर्द्धन गर्दै थप पर्यटकीय स्थलहरूको खोजी, विस्तार तथा सौन्दर्यकरण गरी पर्यटन व्यवसायलाई प्रबर्द्धन गरिनेछ।

ग. निर्माणाधीन तथा अधुरा आयोजनाहरूको निर्माण कार्यलाई समयमा नै सम्पन्न गरिनेछ।

घ. गरिबी निवारणको लागि सहकारीको माध्यमबाट पूँजी निर्माण गरी उत्पादनशील क्षेत्रमा लगानी बढाउने र रोजगारी सिर्जनाका लागि सहजीकरण गरिनेछ।

ङ. विभेद रहित समाजको निर्माण गर्न सचेतनामूलक कार्यक्रमहरूको सञ्चालनमा जोड दिई न्यायपूर्ण समाजको निर्माण गरिनेछ।

च. वन क्षेत्रको संरक्षण साथै वृक्षारोपण कार्यलाई अझै प्रभावकारी बनाई स्वच्छ वातावरण निर्माण गरी जलवायु परिवर्तनको प्रतिकूल असर नियन्त्रण गरिनेछ।

छ. संघ, प्रदेश र स्थानीय तहबीचको साझेदारी र सहकार्य मार्फत सन्तुलित विकासमा जोड दिइनेछ।

ज. नगर क्षेत्रभित्रका सामुदायिक विद्यालयहरूको थप स्तरोन्नती गरी नगरको समग्र शैक्षिक क्षेत्रको सुदृढीकरणमा जोड दिइनेछ।

झ. व्यवस्थित स्वास्थ्य प्रणाली तथा स्वास्थ्य संरचनाका लागि पूर्वाधार निर्माणमा जोड दिई स्वास्थ्यकर्मीहरूको क्षमता अभिवृद्धिमा विशेष जोड दिइनेछ।

ञ. विपद् जोखिम न्यूनीकरणका लागि पूर्वाधार संरचनाहरू निर्माण गर्दा विपद् जोखिम संवेदनशीलता (Disaster Risk Resilience) लाई प्राथमिकतामा राखिनेछ।

ट. सेवा प्रवाहलाई सरल, सहज, पारदर्शी तुल्याउनका लागि नगरलाई प्रविधिमैत्री नगरपालिकाको रूपमा विकास गरिनेछ।

स्वीकृत कार्यक्रमहरूको कार्यान्वयनमा एकरूपता र प्रभावकारिता, अपेक्षित लक्ष्यको प्राप्ति, तोकिएका शीर्षक र क्रियाकलापमा खर्च गर्ने वातावरणको सुनिश्चितता, उपलब्ध स्रोतको अधिकतम् उपयोगका लागि सहजीकरण, आर्थिक अनुशासन कायम गरी तोकिएका शीर्षकहरूमा नियमानुसार खर्च गर्ने मापदण्ड एवम् स्वीकृत कार्यक्रमको अवधारणा, उद्देश्य, प्रक्रिया र रणनीतिहरूका सम्बन्धमा सबै सरोकारवालाहरूलाई परिचित गराई कार्यक्रमहरू प्रभावकारी रूपमा कार्यान्वयन भएका हुनेछन्।

## २.१ सूर्योदय नगरपालिकाको संगठन संरचना

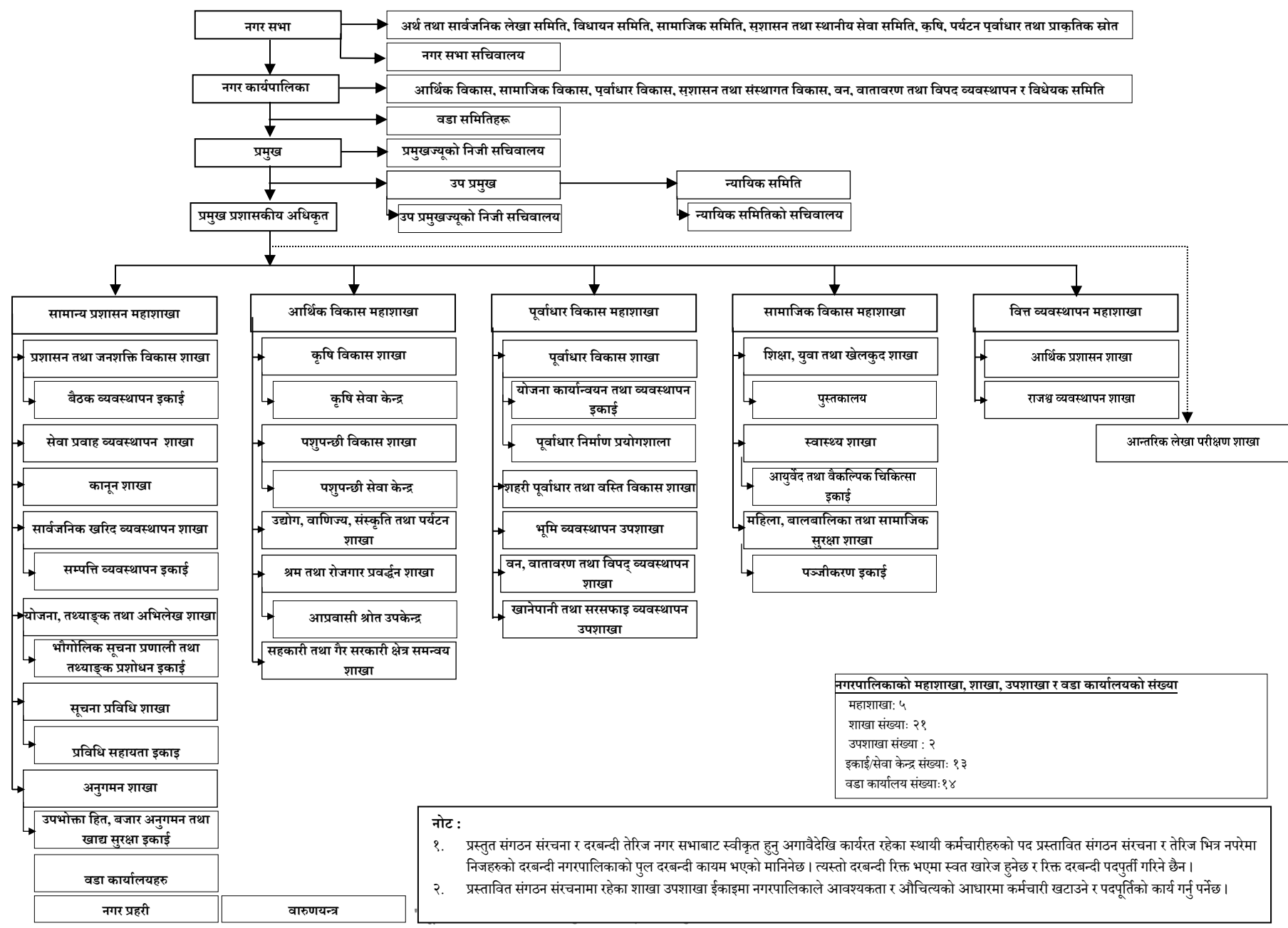

| नगरपालिकाको महाशाखा, शाखा, उपशाखा र वडा कार्यालयको संख्या |
|-----------------------------------------------------------|
| महाशाखा: ५                                                |
| शाखा संख्या: २१                                           |
| उपशाखा संख्या: २                                          |
| इकाई/सेवा केन्द्र संख्या: १३                              |
| वडा कार्यालय संख्या: १४                                   |

**नोट :**

- प्रस्तुत संगठन संरचना र दरबन्दी तेरिज नगर सभाबाट स्वीकृत हुनु अगावैदेखि कार्यरत रहेका स्थायी कर्मचारीहरूको पद प्रस्तावित संगठन संरचना र तेरिज भित्र नपरेमा निजहरूको दरबन्दी नगरपालिकाको पुल दरबन्दी कायम भएको मानिनेछ । त्यस्तो दरबन्दी रिक्त भएमा स्वतः खारेज हुनेछ र रिक्त दरबन्दी पदपूर्ती गरिने छैन ।
- प्रस्तावित संगठन संरचनामा रहेका शाखा उपशाखा ईकाईमा नगरपालिकाले आवश्यकता र औचित्यको आधारमा कर्मचारी खटाउने र पदपूर्तिको कार्य गर्नु पर्नेछ ।

खण्ड-ख

आ.व.२०८०।०८१ को वार्षिक प्रगति समीक्षा कार्यक्रमको  
सङ्क्षिप्त प्रतिवेदन

**१. पृष्ठभूमि**

वार्षिक प्रगति समीक्षा कार्यक्रमलाई विगतको राम्रो पक्षबाट सिकेर भविष्यको कार्ययोजना बनाउने बलियो आधारको रूपमा लिइन्छ । पूर्वस्वीकृत कार्यक्रम तथा क्रियाकलापहरूबाट तोकिएको लक्ष्य के-कति मात्रामा पूरा भए वा के-कुन कारणबाट उक्त लक्ष्य अनुसारको प्रगति हासिल गर्न सकिएन भन्ने कुराको लेखाजोखा यस्ता कार्यक्रममा गर्ने गरिन्छ । जसमा तोकिएका आयोजना तथा कार्यक्रमहरू संचालन/कार्यान्वयन गर्न उत्पन्न भएका समस्याहरू पहिचान र विश्लेषण समेत गरी आगामी आयोजना तथा कार्यक्रमहरू संचालन/कार्यान्वयन गर्दा के-कस्ता उपायहरू अवलम्बन गर्नुपर्ने हो सोको समेत पहिचान गर्ने गरिन्छ । यस्ता कार्यक्रममा भावी आयोजनाको समेत चर्चा-परिचर्चा हुने भएकाले आगामी नीति, योजना तथा कार्यक्रम तर्जुमा गर्न समेत प्रगति समीक्षा गोष्ठीले सघाउने पुऱ्याउने गर्दछ । यस सूर्योदय नगर कार्यपालिकाको कार्यालय र अन्तर्गत कार्यालय तथा निकायहरूको आ.व.२०८०।०८१ को वार्षिक प्रगति प्रतिवेदन तयार गरिएको छ । जसमा १४ वटा वडा कार्यालयहरू, सू.न.पा.का सबै विषयगत शाखा, उपशाखा, कार्यक्रम र परियोजनाहरूबाट वर्षभरी संचालन/कार्यान्वयन भएका वार्षिक कार्यक्रम/क्रियाकलापहरूको सङ्क्षिप्त विवरण प्रस्तुत गरिएको छ । स्वीकृत आयोजना तथा कार्यक्रमहरू संचालन/कार्यान्वयन भई सन्तोषजनक उपलब्धी हासिल भएको शाखागत र वडागत प्रगति प्रतिवेदनबाट देखिएको छ । समग्रमा यस नगरपालिकाले नगरको समग्र विकासका साथै दीगो विकास लक्ष्य प्राप्त गर्न र समृद्ध नेपालः सुखी नेपालीको राष्ट्रिय आकांक्षा पूरा गर्ने दिशामा आफ्ना नीति तथा कार्यक्रमहरूलाई अगाडि बढाएको पाइन्छ ।

**२. कार्यकारी सारांश**

आर्थिक वर्ष २०८०।०८१ मा कुल १ अर्ब ०९ करोड ३८ लाख ७५ हजार बजेट विनियोजन गरिएको भएको थियो । ९५ करोड ८५ लाख ७७ हजार रुपैयाँ खर्च भएको देखिन्छ । यस आ.व.को वार्षिक बजेट कार्यान्वयनको अवस्था हेर्दा चालु कार्यक्रमतर्फ ८८.८२ प्रतिशत पूँजीगततर्फ ८९.१२ प्रतिशत खर्च भएको देखिन्छ । समग्रमा गतवर्ष ७२.९६ प्रतिशत खर्च भएकोमा यो आ.व.मा कुल बजेटको ८८.५४ प्रतिशत खर्च भएको देखिन्छ ।

यस नगरपालिका र अन्तर्गत निकायहरूमा कर्मचारीहरूको दरवन्दी, पदपूर्ति, कार्यविवरण, क्षमता विकास जस्ता मावन संशाधन व्यवस्थापनका महत्वपूर्ण पक्षको उचित व्यवस्थापन र परिचालन हुनुपर्ने देखिन्छ । यसैगरी वडा कार्यालयहरूको प्रशासनिक सेवा प्रवाहमा प्रभावकारिता देखिए तापनि पूर्वाधार विकास र लक्षित वर्गको कार्यक्रमहरूमा अपेक्षाकृत प्रभावकारिता देखिन सकेको छैन । केही वडाले भौतिक पूर्वाधार र लक्षित वर्गका लागि बजेट विनियोजन गर्दा सन्तुलन नमिलाई बजेट विनियोजन गरेको पाइन्छ । यसरी बजेट विनियोजन गर्दा सम्वन्धित क्षेत्रको समग्र विकास हुन सक्दैन । यस प्रकार बजेटलाई पूर्णरूपमा कार्यान्वयन गर्ने र समयमै अपेक्षाकृत उपलब्धी हासिल गर्ने हो भने बजेट अनुमान सही गर्ने, नयाँ क्षेत्रमा खर्च सिर्जना नगर्ने अवस्था हुनुपर्छ । जसले गर्दा बजेट सही तवरले नियन्त्रण र वित्तीय अनुशासन कायम भै समयमै अपेक्षाकृत उपलब्धी हासिल गर्न सकिने हुँदा यसतर्फ ध्यान दिनुपर्ने देखिन्छ ।

विकास बजेटलाई थप प्रभावकारी कार्यान्वयन गर्न आयोजनाहरूको छनौट, प्राथमिकीकरण र पूर्वअध्ययनलाई बढी ध्यान दिनुपर्ने देखिन्छ । प्रचलित ऐन कानूनले तोकेको प्रक्रिया पूर्ण पालना नगरी बजेट खर्च गर्ने प्रवृत्तिलाई निरुत्साहित गरेर नगरपालिकाको वित्तीय व्यवस्थापनलाई थप चुस्त पार्नुपर्ने आवश्यकता छ । आर्थिक वर्षको अन्त्यतिर मात्र विकास बजेटको भुक्तानी गर्ने प्रवृत्तिमा सुधारको खाँचो रहेको छ । बजेट तर्जुमा र कार्ययोजना निर्माणमा अबण्डा रकमलाई निर्मूल गर्न आवश्यक छ । खर्च गरिने बजेट कार्यक्रम र आयोजनालाई थप स्पष्ट र पारदर्शी बनाउन आवश्यक छ ।

यस नगरपालिकाको बजेट कार्यान्वयन गर्ने वडा कार्यालयहरू, विषयगत शाखा, उपशाखा र परियोजनाहरूले बजेटको शीर्षकगत प्रगति विवरण निर्धारित ढाँचामा राख्नुपर्ने देखिन्छ । बजेट कार्यान्वयन भएर लक्षित वर्गले प्रतिफल प्राप्त गरे पनि समयमा तोकिएको ढाँचामा अभिलेख तयार हुन नसक्दा वित्तीय व्यवस्थापनले पूर्णता पाउन सकेको छैन । अतः वार्षिक योजना, कार्यक्रम र बजेटलाई थप प्रभावकारी र उपलब्धीमूलक बनाउन वडा कार्यालयहरू, विषयगत शाखा, उपशाखा, कार्यक्रम र परियोजनाहरूलाई अझ बढी सक्षम र क्रियाशील बनाउन आवश्यक देखिन्छ ।

**३. विषय क्षेत्रगत तर्फ**

यस आर्थिक वर्षमा कुल विनियोजित बजेटको ४५.७२ प्रतिशत सामाजिक क्षेत्रमा, २४.९९ प्रतिशत पूर्वाधार विकासमा, १२.५७ प्रतिशत आर्थिक विकासमा, १.३४ वन, वातावरण तथा विपद व्यवस्थापनमा, २.०७ प्रतिशत सुशासन तथा अन्तरसम्बन्धित क्षेत्रमा र १३.३२ प्रतिशत कार्यालय संचालन तथा प्रशासनिकमा बजेट विनियोजन भएको देखिन्छ । कुल क्षेत्रगत प्रगतितर्फ सामाजिक विकास क्षेत्रमा सबैभन्दा बढी ९२.२९ प्रतिशत वित्तीय प्रगति हासिल भएको देखिन्छ ।



### ३.१. सामाजिक विकास

क्षेगगत बजेट विनियोजन अन्तर्गत सामाजिक विकासमा कुल विनियोजित बजेटको ४५.७२ प्रतिशत बजेट रकम विनियोजन भएको छ । जसमा रु.५०००८९५००.०० रकम विनियोजन भएकोमा ४६९२३४०९२.९९ रकम खर्च भै ९२.२३ प्रतिशत वित्तीय प्रगति भएको छ। शिक्षा तथा खेलकुद, स्वास्थ्य तथा महिला विकास तर्फ विद्यालय भवन निर्माण तथा मर्मत, स्वास्थ्य चौकी भवन निर्माण तथा मर्मत सम्भार, छोरी बुहारी शिक्षा, बाल बचत, नगर अस्पताल व्यवस्थापन, औषधि व्यवस्थापन, गणित तथा विज्ञान प्रदर्शनी कार्यक्रम, महिला बालबालिका, युवा दलित र आदिवासी जनजाति लक्षित कार्यक्रमहरू सम्पन्न भएको साथै विभिन्न खेलकुदका कार्यक्रमहरू समेत सम्पन्न भएको थियो ।

### ३.२. पूर्वाधार विकास

क्षेगगत बजेट विनियोजन अन्तर्गत पूर्वाधार विकासमा कुल विनियोजित बजेटको २४.९९ प्रतिशत बजेट रकम विनियोजन भएको छ । जसमा रु.२७३३०७३२९.०० रकम विनियोजन भएकोमा रु.२४४९७४६४७.४० खर्च भै ८९.६३ प्रतिशत वित्तीय प्रगति भएको देखिन्छ । यस आ.व.मा विभिन्न सार्वजनिक सम्पत्तिको मर्मत सम्भार, प्रदेश सरकारको लागत साझेदारीमा फिक्कल गुम्बापथ मलिन जुरेभञ्ज्याङ्ग र सिद्धि सल्लेरी सडक निर्माण गरी निर्माण कार्य सम्पन्न भयो । यसै गरी बरबोटे कट्टेबुङ्ग सडक, सिसाको पुल, सूर्योदय इनोभेशन सेन्टर, करफोक विद्या मन्दिरमा कृषि टनेल लगायतका संरचना निर्माण, करफोक खेल मैदानमा स्टेज निर्माणका साथै नगर गौरवको रूपमा रहेको एक वडा एक बाह्रमासे सडक निर्माण कार्य भैरहेको छ । विगत आ.व. र यस आ.व.मा ठेक्का सम्झौता भै क्रमागत रूपमा १९ वटा आयोजनाहरू आ.व.२०८१।०८२ मा सञ्चालनमा रहेका छन्।

### ३.३. आर्थिक विकास

क्षेगगत बजेट विनियोजन अन्तर्गत आर्थिक विकासमा कुल विनियोजित बजेटको १२.५७ प्रतिशत बजेट रकम विनियोजन भएको छ । जसमा रु.१३७४७१९५२.०० रकम विनियोजन भएकोमा रु.११५५२७४०४.६९ खर्च भै ८४.०४ प्रतिशत वित्तीय प्रगति भएको देखिन्छ । पर्यटन, कृषि, पशु सेवा, उद्योग र सहकारी क्षेत्रलाई प्राथमिकतामा राखेर योजनाहरू कार्यान्वयन गरिए मात्रै आर्थिक क्षेत्रमा ठोस प्रगति हासिल हुने देखिन्छ । जसमा पर्यटन महोत्सव – २०८१, फेन्सोड्ग गुम्बा पार्क निर्माण, विश्व पर्यटन दिवस – २०८० मा पशुपतिनगर-थुम्के सम्मको पदयात्रा, बुद्धपार्क निर्माण, सहकारी संस्थालाई तालिम, सहकारी संस्था अनुगमन, सहकारी संस्थालाई कृषि एम्बुलेन्स हस्तान्तरण, ५० प्रतिशत लागत साझेदारीमा ५० प्रतिशत लागत साझेदारीमा १७१ वटा च्यापकटर वितरण, ५० प्रतिशत लागत साझेदारीमा १९६ वटा काउ म्याट वितरण, छुर्पी प्रवर्द्धन कार्यक्रम, गाई पकेट कार्यक्रम, मत्स्य मिसन कार्यक्रम, सेक्स्ड सिमेनबाट कृत्रिम गर्भधान, सिल्पोलिन प्लाष्टिक वितरण, तरकारी पकेट कार्यक्रम र आलु तथा मकैको विउ वितरण कार्यक्रम, कृषि यान्त्रिकीकरण (हाते ट्याकटर वितरण) लागत साझेदारीमा संचालन गरिएको थियो ।

### ३.४. वन वातावरण तथा विपद् व्यवस्थापन

क्षेगगत बजेट विनियोजन अन्तर्गत वन वातावरण तथा विपद् व्यवस्थापन क्षेत्रमा कुल विनियोजित बजेटको १.३४ प्रतिशत बजेट विनियोजन भएको छ । जसमा रु. १४६६००००.०० रकम विनियोजन गरिएकोमा रु. ७६३१५५३.०० खर्च भै ५२.०६ प्रतिशत वित्तीय प्रगति भएको पाइन्छ । जसमा विपद् व्यवस्थापन, फोहोर मैला व्यवस्थापन, वृक्षरोपण लगायतका कार्यक्रम संचालन भएका देखिन्छन् ।

### ३.५. सुशासन तथा संस्थागत विकास क्षेत्र

क्षेगगत बजेट विनियोजन अन्तर्गत सुशासन तथा अन्तर सम्बन्धित क्षेत्रमा कुल विनियोजित बजेटको २.०७ प्रतिशत बजेट विनियोजन भएको छ। जसमा रु. २२६१००००.०० रकम विनियोजन गरिएकोमा रु. १७०१५००९.८९ खर्च भइ ७५.२५ प्रतिशत वित्तीय प्रगति भएको पाइन्छ। जसमा कर्मचारी क्षमता विकास तालिम, बजार क्षेत्र र कार्यालय कक्षमा सिसि क्यामेरा जडान तथा मर्मत, विभिन्न सफ्टवेयर मर्मत तथा नवीकरण, आन्तरिक नियन्त्रण प्रणाली कार्यान्वयन, रेडियो कार्यक्रम, सार्वजनिक सुनुवाई, गुनासो चौतारी लगायतका कार्यक्रम सञ्चालन भएका देखिन्छन् ।

### ३.५.१. कार्यालय संचालन तथा प्रशासनिक

क्षेगगत बजेट विनियोजन अन्तर्गत कार्यालय सञ्चालन तथा प्रशासनिकमा कुल विनियोजित बजेटको १२.३२ प्रतिशत बजेट रकम विनियोजन भएको छ। जसमा कार्यालयको दैनिक नियमित प्रशासनिक कार्यसम्पादन भइ सेवाग्राहीहरूलाई सर्वसुलभ तवरले सेवा प्रवाह गर्ने प्रयत्न भएको पाइन्छ ।

### ३.५.२ राजश्व क्षेत्र

आ.व.२०८०।०८१ मा लक्ष्य भन्दा माथि राश्व संकलन गर्न सफल भएको देखिन्छ । यस नगरपालिकाको आन्तरिक आयतर्फ ५ करोड ७७ लाख ५० हजार रुपैयाँ वार्षिक लक्ष्य रहेकोमा ६ करोड ८४ लाख ६५ हजार ८ सय १७ रुपैयाँ राजश्व सङ्कलन भै लक्ष्यभन्दा १८.५३ प्रतिशतले बढी आन्तरिक आय संकलन गर्न सफल भएको देखिन्छ ।

### ३.५.३ प्रशासन सुदृढीकरण र मानव संसाधन विकास

विपद् जोखिम क्षेत्रमा कार्यरत कर्मचारीहरूको कार्यसम्पादनलाई प्रभावकारी बनाउन कार्यसम्पादनमा आधारित प्रोत्साहन प्रणाली लागू गरिएको छ। यस आ.व.मा कर्मचारीहरूको मनोबल उच्च राखी कार्य हौसला प्रदान गर्न विविध क्षेत्रमा उत्कृष्ट कर्मचारी पुरस्कार प्रदान गरिएको छ। आर्थिक वर्ष २०८०/०८१ मा कर्मचारी क्षमता विकास तालिम कार्यक्रमहरू संचालन भएका छन्। यस नगरपालिकालाई विद्युतीय शासनमा आबद्ध गर्ने कार्यलाई उच्च प्राथमिकतामा राखी नियमित गरिएको छ। हालसम्म नगर कार्यपालिकाको कार्यालय, स्वास्थ्य संस्था लगायत १४ वटै वडा कार्यालय सामुदायिक विद्यालयहरूमा समेत इ-हाजिरीको व्यवस्था गरिएको छ। लेखा, जिन्सी, दर्ता चलानी, योजना र कर राजश्व प्रणाली तथा भवन संरचनाको नक्सा पास गर्ने कार्यलाई चुस्त, दुरुस्त र सुदृढ गर्न विद्युतीय माध्यमबाट सेवा प्रवाह गर्ने व्यवस्था गरिएको छ। आगामी आ.व.मा अन्य शाखाहरूबाट प्रदान गरिने सेवालाई समेत विद्युतीय माध्यमबाट सेवा प्रवाह गरिने लक्ष्य रहेको छ। यस नगरपालिका र अन्तर्गत निकायहरूबाट प्रदान गरिने सेवा प्रवाहलाई छिटो, छरितो, सर्वसुलभ र गुणस्तरीय बनाउन अझै पनि मानव संसाधन विकास र क्षमता अभिवृद्धिमा ध्यान दिनुपर्ने देखिन्छ।

### ३.५.४. सामाजिक सुरक्षा तथा व्यक्तिगत घटना दर्ता र वडाबाट भएका सिफारिस र व्यवसाय दर्ता विवरण

#### क. सामाजिक सुरक्षा तथा व्यक्तिगत घटना दर्ता

आर्थिक वर्ष २०८०/०८१ मा यस नगरपालिकामा जन्म दर्ता ९९८, विवाह दर्ता ४६५, मृत्यु दर्ता ४६५, बसाइसराई दर्ता:-२४३ (आउने) जाने २९२ र सम्बन्ध विच्छेद दर्ता ६४ गरी जम्मा २१४२ जनाको व्यक्तिगत घटना दर्ता भएको पाइन्छ। यस न.पा.मा गतआर्थिक वर्षमा जम्मा २४३६ व्यक्तिगत घटना दर्ता भएको थियो।

यसै गरी सामाजिक सुरक्षातर्फ यस आ.व.मा दलित बालबालिका ११३, लोपोन्मुख आदिवासी जनजाति १६४४, पूर्ण अपाङ्गता ९८, अन्य जेष्ठ नागरिक (६८ वर्ष माथि) ४२९८, ६०- वर्ष माथिका दलित जेष्ठ नागरिक १०२, अतिअशक्त अपाङ्गता २४८, ६०-वर्षमाथिका एकल महिला ४४५ र विधवा ७१४ गरी जम्मा ७६६२ जना लाभग्राहीहरूले सामाजिक सुरक्षा भत्ता प्राप्त गरेका छन्। गतआर्थिक वर्षमा जम्मा ७३८२ जना लाभग्राहीहरूले सामाजिक सुरक्षा भत्ता प्राप्त गरेका थिए।

#### ३.५.५. न्यायिक सुदृढीकरण

यस नगरपालिकामा आर्थिक वर्ष २०८०/०८१ मा न्यायिक समितिमा विभिन्न प्रकृतिका जम्मा ४० वटा मुद्दा दर्ता भएको देखिन्छ। जसमध्ये ३० वटा मुद्दा फछ्यौट भै विवाद निरुपण गरिएको र १० वटा मुद्दा प्रक्रियामा रहेको देखिन्छ। यो आ.व.मा दर्ता भएका मुद्दामध्ये लेनदेन र घरेलु हिंसाका मुद्दा बढी दर्ता हुन आएको देखिन्छ। यस न.पा.मा गतआर्थिक वर्ष २०७९/०८० मा १३ प्रकृतिका १०४ वटा मुद्दा दर्ता भएको थियो। यस आ.व. मा मेलमिलाप केन्द्रमा जम्मा ८७ वटा उजुरी प्राप्त भई ८० वटा उजुरी मेलमिलाप केन्द्रबाटै मिलाइएको थियो। यस न.पा. भित्र जम्मा १४ वटा मेलमिलाप केन्द्रमा ११५ जना मेलमिलाकर्ताहरू सूचीकृत भई कार्यरत छन्। स्थानीय स्तर वडा तहकै मेलमिलापकर्ताहरूको व्यवस्था भएका कारण समाजमा उत्पन्न हुने सानातिना झैंझगडा, मनोमालिन्य र विवादहरू स्थानीय स्तरमै समाधान हुने भएको कारण पनि अधिक रुपमा मुद्दाहरू दर्ता हुन आउदैनन्। जसले वैकल्पिक विवाद समाधानको माध्यमबाट समेत समाजमा सामाजिक हिंसा कम गर्न मद्दत पुगेको देखिन्छ।

#### ३.५.६. सभा तथा बैठक व्यवस्थापन

यस पालिकाले तय गरेको "सूर्योदय नगरपालिकाको समृद्धता; प्राङ्गारिक कृषि, पर्यापर्यटन र आर्थिक समानता" भन्ने मुख्य ध्येय प्राप्त गर्न स्वीकृत गरेको आवधिक योजना लगायतका महत्वपूर्ण दस्तावेजहरूको प्रभावकारी रुपमा कार्यान्वयन गर्न सूर्योदय नगरपालिकाले आ.व. २०८०/०८१ सम्म १५ वटा नगरसभा र १६६+२२ गरी जम्मा १८८ वटा नगर कार्यपालिका बैठक सम्पन्न गरिसकेको छ। जसबाट सूर्योदय नगरपालिकाको समग्र विकास प्रक्रिया र सार्वजनिक सेवा प्रवाहलाई थप प्रभावकारी बनाउने तर्फ अग्रसर भएको देखिन्छ।

#### ३.५.७ आ.व.२०८०/०८१ को बजेट खर्चको विवरण

| क्र.स. | वार्षिक कार्यक्रम          | वार्षिक विनियोजन रकम रु. | वार्षिक खर्च रकम रु. | वित्तीय प्रगति प्रतिशत |
|--------|----------------------------|--------------------------|----------------------|------------------------|
| १      | चालु तर्फ (कार्यक्रम समेत) | ६९८३७५०००.००             | ६१६०८७०००.००         | ८८.८२                  |
| २      | पूँजीगत खर्च               | ३९५५०००००.००             | ३५२४८९०००.००         | ८९.१२                  |
|        | जम्मा                      | १०९३८७५०००.००            | ९५८५७००००.००         | ८८.५४                  |

#### ३.५.८ आ.व.२०८०/०८१ को सडकतर्फको समग्र प्रगति सूचक

| क्र.स. | सूचक                   | एकाई    | २०७९/८० को अवस्था | २०८०/८१ को उपलब्धी | जम्मा उपलब्धि |
|--------|------------------------|---------|-------------------|--------------------|---------------|
| १      | कालोपत्रे सडक/ढलान     | कि.मि.  | ५२.४९             | ११.७४              | ६४.२३         |
| २      | गाभ्रेल/सोलिङ्ग सडक    | कि.मि.  | ९८.३२             | ४०.३३              | १३८.६५        |
| ३      | माटो सडक               | कि.मि.  | ७५५.४७            | २२.८               | ७३२.६७        |
| ४      | झोलुङ्गे पुलको सङ्ख्या | सङ्ख्या | १७                | १                  | १८            |
| ५      | पुल मर्मत/पुननिर्माण   | सङ्ख्या | ३                 | १                  | ४             |

४. आ.व.०८०/०८१ को प्रगति सूचक  
४.१ आ.व. : २०८०/८१ को चालु तर्फ

| क्र.सं.                                | कार्यक्रम/आयोजना/क्रियाकलापको नाम              | विनियोजन       | खर्च           | खर्च (%) | कैफियत |
|----------------------------------------|------------------------------------------------|----------------|----------------|----------|--------|
| ८०१०३४०४१११ नगर कार्यपालिकाको कार्यालय |                                                |                |                |          |        |
| १                                      | पारिश्रमिक कर्मचारी                            | ३,३५,००,०००.०० | ३,२६,४५,०११.९५ | ९७.४५    |        |
| २                                      | पारिश्रमिक कर्मचारी                            | ३,००,००,०००.०० | २,६३,१४,८००.०२ | ८७.७२    |        |
| ३                                      | पारिश्रमिक पदाधिकारी                           | १,२०,००,०००.०० | १,०७,९८,५००.०० | ८९.९९    |        |
| ४                                      | पोशाक                                          | १५,००,०००.००   | १३,२०,०००.००   | ८८.      |        |
| ५                                      | महंगी भत्ता                                    | १५,००,०००.००   | २,९६,०००.००    | १९.७३    |        |
| ६                                      | कर्मचारीको बैठक भत्ता                          | ६,००,०००.००    | ३,८३,६००.००    | ६३.९३    |        |
| ७                                      | अन्य भत्ता                                     | ४,००,०००.००    | १,३८,८००.००    | ३४.७     |        |
| ८                                      | पदाधिकारी बैठक भत्ता                           | १०,००,०००.००   | ५,६०,६००.००    | ५६.०६    |        |
| ९                                      | कर्मचारीको सामाजिक सुरक्षा कोष खर्च            | ५,००,०००.००    | २,००,८५४.६८    | ४०.१७    |        |
| १०                                     | कर्मचारी कल्याण कोष                            | ५०,००,०००.००   | ५०,००,०००.००   | १००.     |        |
| ११                                     | पानी तथा बिजुली                                | १४,००,०००.००   | १३,९९,९००.२०   | ९९.९९    |        |
| १२                                     | संचार महसुल                                    | २०,००,०००.००   | ७,७८,६२०.०१    | ३८.९३    |        |
| १३                                     | इन्धन (कार्यालय प्रयोजन)                       | २७,००,०००.००   | २७,००,०००.००   | १००.     |        |
| १४                                     | इन्धन (कार्यालय प्रयोजन)                       | ३५,००,०००.००   | ३२,५८,२७९.४९   | ९३.०९    |        |
| १५                                     | सवारी साधन मर्मत खर्च                          | २२,५०,०००.००   | २१,४३,२४३.००   | ९५.२६    |        |
| १६                                     | सवारी साधन मर्मत खर्च                          | २२,५०,०००.००   | ९,१०,६१२.००    | ४०.४७    |        |
| १७                                     | बिमा तथा नवीकरण खर्च                           | ८,००,०००.००    | ६,२५,८९०.००    | ७८.२४    |        |
| १८                                     | मेशिनरी तथा औजार मर्मत सम्भार तथा सञ्चालन खर्च | १०,००,०००.००   | १०,००,०००.००   | १००.     |        |
| १९                                     | निर्मित सार्वजनिक सम्पत्तिको मर्मत सम्भार खर्च | २०,००,०००.००   | १७,१०,७०८.००   | ८५.५४    |        |
| २०                                     | अन्य सम्पत्तिहरूको संचालन तथा सम्भार खर्च      | ६,००,०००.००    | २३,७३८.००      | ३.९६     |        |
| २१                                     | मसलन्द तथा कार्यालय सामग्री                    | २६,००,०००.००   | २३,०३,१६०.००   | ८८.५८    |        |
| २२                                     | पुस्तक तथा सामग्री खर्च                        | ५,००,०००.००    | २,९९,९८२.००    | ६०.      |        |
| २३                                     | इन्धन - अन्य प्रयोजन                           | २,००,०००.००    | १०,७९१.००      | ५.४      |        |
| २४                                     | पत्रपत्रिका, छपाई तथा सूचना प्रकाशन खर्च       | २०,००,०००.००   | १९,९२,५९७.००   | ९९.६३    |        |
| २५                                     | अन्य कार्यालय संचालन खर्च                      | २,००,०००.००    | १,९९,७८८.००    | ९९.८९    |        |
| २६                                     | सेवा र परामर्श खर्च                            | ५,००,०००.००    | ४,७५,७१०.००    | ९५.१४    |        |

| क्र.सं.                                 | कार्यक्रम/आयोजना/क्रियाकलापको नाम                    | विनियोजन     | खर्च         | खर्च (%) | कैफियत |
|-----------------------------------------|------------------------------------------------------|--------------|--------------|----------|--------|
| २७                                      | सूचना प्रणाली तथा सफ्टवेयर संचालन खर्च               | ०            | ०            | ०        |        |
| २८                                      | करार सेवा शुल्क                                      | १२,००,०००.०० | ७,२०,५१२.००  | ६०.०४    |        |
| २९                                      | सीप विकास तथा जनचेतना तालिम तथा गोष्ठी सम्बन्धी खर्च | ५,००,०००.००  | ३३,९००.००    | ६.७८     |        |
| ३०                                      | कार्यक्रम खर्च                                       | १५,००,०००.०० | ६,७१,३२८.००  | ४४.७६    |        |
| ३१                                      | विविध कार्यक्रम खर्च                                 | ५,००,०००.००  | १,६७,९८०.००  | ३३.६     |        |
| ३२                                      | अनुगमन, मूल्यांकन खर्च                               | १५,००,०००.०० | ११,८८,०००.०० | ७९.२     |        |
| ३३                                      | भ्रमण खर्च                                           | २०,००,०००.०० | १९,५४,८१४.०० | ९७.७४    |        |
| ३४                                      | विशिष्ट व्यक्ति तथा प्रतिनिधि मण्डलको भ्रमण खर्च     | ५,००,०००.००  | ०            | ०        |        |
| ३५                                      | अन्य भ्रमण खर्च                                      | २,००,०००.००  | ३३,६००.००    | १६.८     |        |
| ३६                                      | विविध खर्च                                           | २०,००,०००.०० | २०,००,०००.०० | १००.     |        |
| ३७                                      | सभा सञ्चालन खर्च                                     | १२,००,०००.०० | ११,९२,२६२.०० | ९९.३६    |        |
| ३८                                      | उद्धार, राहत तथा पुनर्स्थापना खर्च                   | ४,००,०००.००  | ०            | ०        |        |
| ३९                                      | अन्य सामाजिक सहायता                                  | १,००,०००.००  | ०            | ०        |        |
| ४०                                      | जग्गाको भाडा                                         | ५,००,०००.००  | ४,१८,०००.००  | ८३.६     |        |
| ४१                                      | घरभाडा                                               | १८,२८,०००.०० | १७,९९,२३०.०० | ९८.४३    |        |
| ४२                                      | सवारी साधन तथा मेशिनर औजार भाडा                      | २,००,०००.००  | ०            | ०        |        |
| ४३                                      | राजस्व फिर्ता                                        | ५,००,०००.००  | २,८५,७५७.००  | ५७.१५    |        |
| ४४                                      | न्यायिक फिर्ता                                       | २,००,०००.००  | ०            | ०        |        |
| ४५                                      | भैपरी आउने चालु खर्च                                 | ०            | ०            | ०        |        |
| ४६                                      | भैपरी आउने चालु खर्च                                 | ०            | ०            | ०        |        |
| ४७                                      | भैपरी आउने चालु खर्च                                 | ०            | ०            | ०        |        |
| ४८                                      | भैपरी आउने चालु खर्च                                 | ०            | ०            | ०        |        |
| ४९                                      | भैपरी आउने चालु खर्च                                 | ०            | ०            | ०        |        |
| ५०                                      | भैपरी आउने चालु खर्च                                 | ०            | ०            | ०        |        |
| ८०१०३४०४२०१ सूर्योदय नगरपालिकावडा नं. १ |                                                      |              |              |          |        |
| ५१                                      | कर्मचारीको बैठक भत्ता                                | २४,०००.००    | २४,०००.००    | १००.     |        |
| ५२                                      | पदाधिकारी बैठक भत्ता                                 | १,२०,०००.००  | १,२०,०००.००  | १००.     |        |
| ५३                                      | पानी तथा बिजुली                                      | ५,०००.००     | ४,९६८.००     | ९९.३६    |        |
| ५४                                      | संचार महसुल                                          | २०,०००.००    | २०,०००.००    | १००.     |        |

| क्र.सं.                                | कार्यक्रम/आयोजना/क्रियाकलापको नाम                                                        | विनियोजन    | खर्च        | खर्च (%) | कैफियत |
|----------------------------------------|------------------------------------------------------------------------------------------|-------------|-------------|----------|--------|
| ५५                                     | इन्धन (पदाधिकारी)                                                                        | १०,०००.००   | ९,८५०.००    | ९८.५     |        |
| ५६                                     | इन्धन (कार्यालय प्रयोजन)                                                                 | ३५,०००.००   | ३५,०००.००   | १००.     |        |
| ५७                                     | सवारी साधन मर्मत खर्च                                                                    | २०,०००.००   | १९,१५०.००   | ९५.७५    |        |
| ५८                                     | मेशिनरी तथा औजार मर्मत सम्भार तथा सञ्चालन खर्च                                           | ५,०००.००    | ५,०००.००    | १००.     |        |
| ५९                                     | मसलन्द तथा कार्यालय सामाग्री                                                             | ९०,०००.००   | ९०,०००.००   | १००.     |        |
| ६०                                     | पशुपंक्षी उपचारको लागि सामाग्री तथा औषधी खरिद कार्यक्रम                                  | १,५०,०००.०० | १,४९,५८०.०० | ९९.७२    |        |
| ६१                                     | पुस्तक तथा सामग्री खर्च                                                                  | २,०००.००    | २,०००.००    | १००.     |        |
| ६२                                     | इन्धन - अन्य प्रयोजन                                                                     | ४,०००.००    | ४,०००.००    | १००.     |        |
| ६३                                     | पत्रपत्रिका, छपाई तथा सूचना प्रकाशन खर्च                                                 | ४,०००.००    | ३,४००.००    | ८५.      |        |
| ६४                                     | अन्य कार्यालय संचालन खर्च                                                                | ३०,०००.००   | २९,४१५.००   | ९८.०५    |        |
| ६५                                     | सरसफाईसेवा शुल्क                                                                         | ६,०००.००    | ५,९००.००    | ९८.३३    |        |
| ६६                                     | अपाङ्गता भएका व्यक्तिलाई न्यानो कपडा वितरण कार्यक्रम                                     | १,००,०००.०० | १,००,०००.०० | १००.     |        |
| ६७                                     | सामुदायिक विद्यालयहरुलाई स्वच्छ खानेपानीको लागि फिल्टर वितरण कार्यक्रम                   | १,००,०००.०० | १,००,०००.०० | १००.     |        |
| ६८                                     | ज्येष्ठ नागरिकको सम्मान, स्वास्थ्य परीक्षण तथा न्यानो कपडा वितरण कार्यक्रम               | १,००,०००.०० | १,००,०००.०० | १००.     |        |
| ६९                                     | वडा समितिको निर्णयबमोजिम हुने खर्च (भैपरी आउने चालु खर्च)                                | १,५०,०००.०० | १,४९,२४४.०० | ९९.५     |        |
| ७०                                     | वडा बाल संजालको क्षमता विकास र घरेलु हिंसा तथा बालविवाह अन्त्य सम्बन्धी सचेतना कार्यक्रम | १,००,०००.०० | ९९,८००.००   | ९९.८     |        |
| ७१                                     | महिलाहरुलाई अर्गानिक तरकारी खेती सम्बन्धी तालिम तथा बीउविजन वितरण कार्यक्रम              | १,५०,०००.०० | १,४९,०००.०० | ९९.३३    |        |
| ७२                                     | अनुगमन, मूल्यांकन खर्च                                                                   | २०,०००.००   | ०           | ०        |        |
| ७३                                     | भ्रमण खर्च                                                                               | ४५,०००.००   | ४४,३००.००   | ९८.४४    |        |
| ७४                                     | विविध खर्च                                                                               | ६०,०००.००   | ५९,९६०.००   | ९९.९३    |        |
| ८०१०३४०४२०२ सूर्योदय नगरपालिकावडा नं.२ |                                                                                          |             |             |          |        |
| ७५                                     | कर्मचारीको बैठक भत्ता                                                                    | २४,०००.००   | २४,०००.००   | १००.     |        |
| ७६                                     | पदाधिकारी बैठक भत्ता                                                                     | १,२०,०००.०० | १,२०,०००.०० | १००.     |        |
| ७७                                     | पानी तथा बिजुली                                                                          | ४४,०००.००   | ४४,०००.००   | १००.     |        |
| ७८                                     | संचार महसुल                                                                              | १५,०००.००   | १५,०००.००   | १००.     |        |
| ७९                                     | इन्धन (कार्यालय प्रयोजन)                                                                 | ४०,०००.००   | ४०,०००.००   | १००.     |        |
| ८०                                     | सवारी साधन मर्मत खर्च                                                                    | १५,०००.००   | १४,९५०.००   | ९९.६७    |        |
| ८१                                     | मेशिनरी तथा औजार मर्मत सम्भार तथा सञ्चालन खर्च                                           | २५,०००.००   | २४,९८५.००   | ९९.९४    |        |
| ८२                                     | मसलन्द तथा कार्यालय सामाग्री                                                             | १,००,०००.०० | १,००,०००.०० | १००.     |        |

| क्र.सं.                                | कार्यक्रम/आयोजना/क्रियाकलापको नाम                                    | विनियोजन    | खर्च        | खर्च (%) | कैफियत |
|----------------------------------------|----------------------------------------------------------------------|-------------|-------------|----------|--------|
| ८३                                     | पत्रपत्रिका, छपाई तथा सूचना प्रकाशन खर्च                             | ६,०००.००    | ५,०००.००    | ८३.३३    |        |
| ८४                                     | अन्य कार्यालय संचालन खर्च                                            | ७०,०००.००   | ६९,८२४.००   | ९९.७५    |        |
| ८५                                     | सरसफाईसेवा शुल्क                                                     | ६,०००.००    | ६,०००.००    | १००.     |        |
| ८६                                     | सेयर बजारसम्बन्धी आधारभूत तालिम कार्यक्रम                            | ५०,०००.००   | ४९,८३०.००   | ९९.६६    |        |
| ८७                                     | मानसिक स्वास्थ्य तथा मनोपरामर्श तालिम                                | १,००,०००.०० | ९९,७००.००   | ९९.७     |        |
| ८८                                     | दलित समुदायको लागि सीपमूलक तालिम                                     | ८०,०००.००   | ६८,७४०.००   | ८५.९३    |        |
| ८९                                     | वडा समितिको निर्णय बमोजिम खर्च हुने भैपरी क्रियाकलापहरु (भैपरी चालु) | १,५०,०००.०० | १,४९,०२५.०० | ९९.३५    |        |
| ९०                                     | अपाङ्गता भएका तथा अशक्त व्यक्तिहरुका लागि न्यानो कपडा वितरण          | ५०,०००.००   | ४९,९८८.००   | ९९.९८    |        |
| ९१                                     | ८० वर्षमाथिका जेष्ठ नागरिकलाई हिटर वितरण                             | ७०,०००.००   | ६९,७००.००   | ९९.५७    |        |
| ९२                                     | विपन्न बालबालिकाहरुलाई शैक्षिक सामग्री वितरण                         | ७०,०००.००   | ६९,९७०.००   | ९९.९६    |        |
| ९३                                     | आदिवासी जनजाति लक्षित कार्यक्रम                                      | ८०,०००.००   | ८०,०००.००   | १००.     |        |
| ९४                                     | वातावरण मैत्री वृक्षरोपण कार्यक्रम                                   | ५०,०००.००   | ४९,९७५.००   | ९९.९५    |        |
| ९५                                     | महिलाहरुको लागि एक घर एक करेसाबारी कार्यक्रम                         | १,०९,०००.०० | १,०६,४६०.०० | ९७.६७    |        |
| ९६                                     | भ्रमण खर्च                                                           | १०,०००.००   | ६,५५०.००    | ६५.५     |        |
| ९७                                     | विविध खर्च                                                           | २५,०००.००   | २५,०००.००   | १००.     |        |
| ८०१०३४०४२०३ सूर्योदय नगरपालिकावडा नं.३ |                                                                      |             |             |          |        |
| ९८                                     | कर्मचारीको बैठक भत्ता                                                | २४,०००.००   | २१,०००.००   | ८७.५     |        |
| ९९                                     | पदाधिकारी बैठक भत्ता                                                 | ९६,०००.००   | ८३,०००.००   | ८६.४६    |        |
| १००                                    | पानी तथा बिजुली                                                      | २०,०००.००   | २०,०००.००   | १००.     |        |
| १०१                                    | संचार महसुल                                                          | २०,०००.००   | २०,०००.००   | १००.     |        |
| १०२                                    | इन्धन (पदाधिकारी)                                                    | २०,०००.००   | २०,०००.००   | १००.     |        |
| १०३                                    | इन्धन (कार्यालय प्रयोजन)                                             | २०,०००.००   | २०,०००.००   | १००.     |        |
| १०४                                    | सवारी साधन मर्मत खर्च                                                | १०,०००.००   | १०,०००.००   | १००.     |        |
| १०५                                    | मेशिनरी तथा औजार मर्मत सम्भार तथा सञ्चालन खर्च                       | ३५,०००.००   | ३४,८५०.००   | ९९.५७    |        |
| १०६                                    | मसलन्द तथा कार्यालय सामग्री                                          | १,००,०००.०० | १,००,०००.०० | १००.     |        |
| १०७                                    | पुस्तक तथा सामग्री खर्च                                              | ५,०००.००    | ४,९९५.००    | ९९.९     |        |
| १०८                                    | इन्धन - अन्य प्रयोजन                                                 | ४,०००.००    | ४,०००.००    | १००.     |        |
| १०९                                    | पत्रपत्रिका, छपाई तथा सूचना प्रकाशन खर्च                             | ९,०००.००    | ०           | ०        |        |
| ११०                                    | अन्य कार्यालय संचालन खर्च                                            | ३५,०००.००   | ३५,०००.००   | १००.     |        |

| क्र.सं.                                | कार्यक्रम/आयोजना/क्रियाकलापको नाम                                           | विनियोजन    | खर्च        | खर्च (%) | कैफियत |
|----------------------------------------|-----------------------------------------------------------------------------|-------------|-------------|----------|--------|
| १११                                    | सरसफाईसेवा शुल्क                                                            | ३,०००.००    | ३,०००.००    | १००.     |        |
| ११२                                    | महिला उद्घोषण तालिम                                                         | १,००,०००.०० | १,००,०००.०० | १००.     |        |
| ११३                                    | आदिवासी जनजाती लक्षित परिकार बनाउने तालिम                                   | १,००,०००.०० | १,००,०००.०० | १००.     |        |
| ११४                                    | वाल क्लव तथा वाल सञ्जालका पदाधिकारीहरुको क्षमता अभिवृद्धि तालिम             | १,००,०००.०० | ९२,७८०.००   | ९२.७८    |        |
| ११५                                    | खेलकुद प्रतियोगिता                                                          | १,२५,०००.०० | १,२५,०००.०० | १००.     |        |
| ११६                                    | वडा समितिको निर्णय बमोजिमको खर्च हुने भैपरी क्रियाकलापहरु (भैपरी चालु)      | १,५०,०००.०० | १,५०,०००.०० | १००.     |        |
| ११७                                    | विद्यालय मर्मत संभार, रंगरोकन, घेराबारा तथा शैक्षिक सामग्री खरिद            | ३,५०,०००.०० | ३,४९,७२४.०० | ९९.९२    |        |
| ११८                                    | जेष्ठ नागरिक तथा अपाङ्गता भएका व्यक्तिहरुलाई न्यानो कपडा वितरण              | १,००,०००.०० | १,००,०००.०० | १००.     |        |
| ११९                                    | अनुगमन, मूल्यांकन खर्च                                                      | १०,०००.००   | ०           | ०        |        |
| १२०                                    | भ्रमण खर्च                                                                  | ४९,०००.००   | ४८,९००.००   | ९९.८     |        |
| १२१                                    | विविध खर्च                                                                  | ४०,०००.००   | ४०,०००.००   | १००.     |        |
| ८०१०३४०४२०४ सूर्योदय नगरपालिकावडा नं.४ |                                                                             |             |             |          |        |
| १२२                                    | कर्मचारीको बैठक भत्ता                                                       | २४,०००.००   | २४,०००.००   | १००.     |        |
| १२३                                    | पदाधिकारी बैठक भत्ता                                                        | ९६,०००.००   | ९६,०००.००   | १००.     |        |
| १२४                                    | पानी तथा बिजुली                                                             | २०,०००.००   | ११,४८९.००   | ५७.४५    |        |
| १२५                                    | संचार महसुल                                                                 | २०,०००.००   | २०,०००.००   | १००.     |        |
| १२६                                    | इन्धन (पदाधिकारी)                                                           | १०,०००.००   | १०,०००.००   | १००.     |        |
| १२७                                    | इन्धन (कार्यालय प्रयोजन)                                                    | २५,०००.००   | २०,३००.००   | ८१.२     |        |
| १२८                                    | मेशिनरी तथा औजार मर्मत सम्भार तथा सञ्चालन खर्च                              | ५०,०००.००   | ५०,०००.००   | १००.     |        |
| १२९                                    | मसलन्द तथा कार्यालय सामग्री                                                 | ५०,०००.००   | ४९,१८०.००   | ९८.३६    |        |
| १३०                                    | पुस्तक तथा सामग्री खर्च                                                     | ५,०००.००    | ५,०००.००    | १००.     |        |
| १३१                                    | इन्धन - अन्य प्रयोजन                                                        | ८,०००.००    | ८,०००.००    | १००.     |        |
| १३२                                    | पत्रपत्रिका, छपाई तथा सूचना प्रकाशन खर्च                                    | १०,०००.००   | १०,०००.००   | १००.     |        |
| १३३                                    | अन्य कार्यालय संचालन खर्च                                                   | ८५,०००.००   | ८५,०००.००   | १००.     |        |
| १३४                                    | सरसफाईसेवा शुल्क                                                            | ६,०००.००    | ६,०००.००    | १००.     |        |
| १३५                                    | टोल विकास अन्तर्गत विद्युत मर्मत प्राविधिक तालिम तथा सामग्री खरिद कार्यक्रम | १,००,०००.०० | ९९,१५५.००   | ९९.१६    |        |
| १३६                                    | कृषि उपज सम्बन्धी तालिम तथा विभिन्न विउ वितरण कार्यक्रम                     | १,३६,०००.०० | १,००,०००.०० | ७३.५३    |        |
| १३७                                    | महिला उद्घोषण तालिम तथा उत्कृष्ट बाल बालिका प्रोत्साहन कार्यक्रम            | १,००,०००.०० | ९९,८००.००   | ९९.८     |        |
| १३८                                    | जेष्ठ नागरिक तथा अपाङ्गता भएको व्यक्तिहरुलाई न्यानो कपडा वितरण कार्यक्रम    | १,००,०००.०० | १,००,०००.०० | १००.     |        |

| क्र.सं.                                | कार्यक्रम/आयोजना/क्रियाकलापको नाम                                                                           | विनियोजन    | खर्च        | खर्च (%) | कैफियत |
|----------------------------------------|-------------------------------------------------------------------------------------------------------------|-------------|-------------|----------|--------|
| १३९                                    | सार्वजनिक स्थलमा वृक्षरोपण कार्यक्रम तथा उत्कृष्ट कृषक प्रोत्सान कार्यक्रम                                  | १,००,०००.०० | ९९,०००.००   | ९९.      |        |
| १४०                                    | विपद व्यवस्थापन कार्यक्रम                                                                                   | १,००,०००.०० | १,००,०००.०० | १००.     |        |
| १४१                                    | सामुदायिक विद्यालयको दलित छात्रछात्रालाई विद्यालय पोसाक वितरण कार्यक्रम                                     | १,००,०००.०० | ९९,९९०.००   | ९९.९९    |        |
| १४२                                    | आदिवासी जनजाती भेषभुषा खरिद                                                                                 | १,००,०००.०० | १,००,०००.०० | १००.     |        |
| १४३                                    | वडा समितिको निर्णय बमोजिम खर्च हुने भैपरी क्रियाकलापहरु (भैपरी चालु)                                        | १,५०,०००.०० | १,५०,०००.०० | १००.     |        |
| १४४                                    | युवा सम्बन्धी खेलकुद प्रोत्साहन कार्यक्रम                                                                   | १,५०,०००.०० | १,३०,०००.०० | ८६.६७    |        |
| १४५                                    | अनुगमन, मूल्यांकन खर्च                                                                                      | २०,०००.००   | ०           | ०        |        |
| १४६                                    | भ्रमण खर्च                                                                                                  | १०,०००.००   | ०           | ०        |        |
| १४७                                    | विविध खर्च                                                                                                  | ६१,०००.००   | ६१,०००.००   | १००.     |        |
| ८०१०३४०४२०५ सूर्योदय नगरपालिकावडा नं.५ |                                                                                                             |             |             |          |        |
| १४८                                    | कर्मचारीको बैठक भत्ता                                                                                       | २४,०००.००   | २४,०००.००   | १००.     |        |
| १४९                                    | पदाधिकारी बैठक भत्ता                                                                                        | १,२०,०००.०० | १,२०,०००.०० | १००.     |        |
| १५०                                    | पानी तथा बिजुली                                                                                             | ३०,०००.००   | ३०,०००.००   | १००.     |        |
| १५१                                    | संचार महसुल                                                                                                 | १६,०००.००   | १६,०००.००   | १००.     |        |
| १५२                                    | इन्धन (पदाधिकारी)                                                                                           | १०,०००.००   | १०,०००.००   | १००.     |        |
| १५३                                    | इन्धन (कार्यालय प्रयोजन)                                                                                    | ४०,०००.००   | ४०,०००.००   | १००.     |        |
| १५४                                    | सवारी साधन मर्मत खर्च                                                                                       | २०,०००.००   | २०,०००.००   | १००.     |        |
| १५५                                    | मेशिनरी तथा औजार मर्मत सम्भार तथा सञ्चालन खर्च                                                              | २०,०००.००   | २०,०००.००   | १००.     |        |
| १५६                                    | मसलन्द तथा कार्यालय सामग्री                                                                                 | ९०,०००.००   | ९०,०००.००   | १००.     |        |
| १५७                                    | पशुपंक्षी उपचारको लागि औषधी व्यवस्थापन                                                                      | १,००,०००.०० | १,००,०००.०० | १००.     |        |
| १५८                                    | पुस्तक तथा सामग्री खर्च                                                                                     | ५,०००.००    | ५,०००.००    | १००.     |        |
| १५९                                    | इन्धन - अन्य प्रयोजन                                                                                        | ४,०००.००    | ३,८०५.००    | ९५.१३    |        |
| १६०                                    | पत्रपत्रिका, छपाई तथा सूचना प्रकाशन खर्च                                                                    | ४,०००.००    | ४,०००.००    | १००.     |        |
| १६१                                    | अन्य कार्यालय संचालन खर्च                                                                                   | ८,०००.००    | ८,०००.००    | १००.     |        |
| १६२                                    | सरसफाईसेवा शुल्क                                                                                            | ४,०००.००    | ४,०००.००    | १००.     |        |
| १६३                                    | विपद व्यावस्थापन तथा प्राथमिक उपचार सम्बन्धी टोल विकास संस्थाको पदाधिकारी एवं व्यवसायीहरुको तालिम कार्यक्रम | १,५०,०००.०० | १,५०,०००.०० | १००.     |        |
| १६४                                    | महिलाहरुलाई दुग्ध परिकार उत्पादन सम्बन्धी तालिम                                                             | १,५०,०००.०० | १,४७,०९५.०० | ९८.०६    |        |



| क्र.सं.                                | कार्यक्रम/आयोजना/क्रियाकलापको नाम                                                                      | विनियोजन    | खर्च        | खर्च (%) | कैफियत |
|----------------------------------------|--------------------------------------------------------------------------------------------------------|-------------|-------------|----------|--------|
| १६५                                    | दलित महिलाहरुलाई टनेल वितरण सहित कृषि तालिम साथै आदिवासी जनजातिहरुलाई क्षमता अभिवृद्धि तालिम कार्यक्रम | १,००,०००.०० | ९८,७७२.००   | ९८.७७    |        |
| १६६                                    | वडा कार्यालय व्यवस्थापन                                                                                | १,००,०००.०० | ९३,५२४.००   | ९३.५२    |        |
| १६७                                    | महिलाहरुलाई विद्युतिय चुल्हो वितरण कार्यक्रम साझेदारी                                                  | २,२१,०००.०० | २,२१,०००.०० | १००.     |        |
| १६८                                    | बाल भेला सहित बालबालिकाहरुलाई लैंगिक हिंसा सम्बन्धी मनोसामाजिक परामर्श कार्यक्रम                       | १,००,०००.०० | १,००,०००.०० | १००.     |        |
| १६९                                    | वडा समितिको निर्णय बमोजिम खर्च हुने भैपरी क्रियाकलापहरु (भैपरी चालु)                                   | १,५०,०००.०० | १,४६,५२५.०० | ९७.६८    |        |
| १७०                                    | वडाको सम्पूर्ण विद्यालयहरुमा स्वच्छ खानेपानीको फिल्टर वितरण कार्यक्रम                                  | १,००,०००.०० | ९९,२२५.००   | ९९.२३    |        |
| १७१                                    | महिलाहरुलाई स्वच्छ उर्जा सम्बन्धी अभिमुखिकरण सहित विद्युतीय चुल्हो वितरण                               | ३,००,०००.०० | ३,००,०००.०० | १००.     |        |
| १७२                                    | अनुगमन, मूल्यांकन खर्च                                                                                 | १५,०००.००   | ०           | ०        |        |
| १७३                                    | भ्रमण खर्च                                                                                             | २०,०००.००   | १९,६००.००   | ९८.      |        |
| १७४                                    | विविध खर्च                                                                                             | ७०,०००.००   | ६९,५२५.००   | ९९.३२    |        |
| ८०१०३४०४२०६ सूर्योदय नगरपालिकावडा नं.६ |                                                                                                        |             |             |          |        |
| १७५                                    | कर्मचारीको बैठक भत्ता                                                                                  | २४,०००.००   | २४,०००.००   | १००.     |        |
| १७६                                    | पदाधिकारी बैठक भत्ता                                                                                   | १,२०,०००.०० | १,२०,०००.०० | १००.     |        |
| १७७                                    | पानी तथा बिजुली                                                                                        | १५,०००.००   | १५,०००.००   | १००.     |        |
| १७८                                    | संचार महसुल                                                                                            | १५,०००.००   | १५,०००.००   | १००.     |        |
| १७९                                    | इन्धन (पदाधिकारी)                                                                                      | ३६,०००.००   | ३६,०००.००   | १००.     |        |
| १८०                                    | इन्धन (कार्यालय प्रयोजन)                                                                               | ३६,०००.००   | ३६,०००.००   | १००.     |        |
| १८१                                    | सवारी साधन मर्मत खर्च                                                                                  | १०,०००.००   | १०,०००.००   | १००.     |        |
| १८२                                    | मेशिनरी तथा औजार मर्मत सम्भार तथा सञ्चालन खर्च                                                         | १०,०००.००   | १०,०००.००   | १००.     |        |
| १८३                                    | मसलन्द तथा कार्यालय सामग्री                                                                            | ८०,०००.००   | ८०,०००.००   | १००.     |        |
| १८४                                    | पुस्तक तथा सामग्री खर्च                                                                                | ३,०००.००    | ३,०००.००    | १००.     |        |
| १८५                                    | इन्धन - अन्य प्रयोजन                                                                                   | ५,०००.००    | ५,०००.००    | १००.     |        |
| १८६                                    | पत्रपत्रिका, छपाई तथा सूचना प्रकाशन खर्च                                                               | १२,०००.००   | १२,०००.००   | १००.     |        |
| १८७                                    | अन्य कार्यालय संचालन खर्च                                                                              | १०,०००.००   | ९,९९०.००    | ९९.९     |        |
| १८८                                    | सरसफाईसेवा शुल्क                                                                                       | ६,०००.००    | ६,०००.००    | १००.     |        |
| १८९                                    | युवाहरुलाई व्यावसायिक कारपेन्टर तालिम                                                                  | २,००,०००.०० | १,९९,२१९.०० | ९९.६१    |        |
| १९०                                    | पञ्चे बाजा बजाउने तालिम कार्यक्रम                                                                      | १,००,०००.०० | १,००,०००.०० | १००.     |        |
| १९१                                    | महिलाहरुको लागि सेनिटरी प्याड निर्माण तथा झोला बनाउने तालिम                                            | १,००,०००.०० | ९९,८९२.००   | ९९.८९    |        |

| क्र.सं.                                | कार्यक्रम/आयोजना/क्रियाकलापको नाम                                               | विनियोजन    | खर्च        | खर्च (%) | कैफियत |
|----------------------------------------|---------------------------------------------------------------------------------|-------------|-------------|----------|--------|
| १९२                                    | बालबालिकाहरुलाई साँस्कृतिक कार्यक्रम तथा सचेतनामूलक कार्यक्रम                   | १,००,०००.०० | ८७,०७८.००   | ८७.०८    |        |
| १९३                                    | हर्कटे बजार सुकेपोखरी परिसरमा डस्टविन वितरण कार्यक्रम                           | १,००,०००.०० | १,००,०००.०० | १००.     |        |
| १९४                                    | कृषकहरुलाई मौरीपालन तालिम तथा मौरीको घर वितरण कार्यक्रम                         | १,००,०००.०० | ९९,९४९.००   | ९९.९५    |        |
| १९५                                    | वडा समितिको निर्णय बमोजिम हुने भैपरी कार्यक्रम (भैपरी आउने चालु खर्च)           | ३०,०००.००   | २८,६००.००   | ९५.३३    |        |
| १९६                                    | वडा समितिको निर्णय बमोजिम हुने भैपरी कार्यक्रम (भैपरी आउने चालु खर्च)           | १,२०,०००.०० | १,२०,०००.०० | १००.     |        |
| १९७                                    | टोल विकास संस्था तथा वडा समिति अन्तर पालिका अध्ययन अवलोकन कार्यक्रम             | १,००,०००.०० | १,००,०००.०० | १००.     |        |
| १९८                                    | अनुगमन, मूल्यांकन खर्च                                                          | २०,०००.००   | ०           | ०        |        |
| १९९                                    | भ्रमण खर्च                                                                      | १४,०००.००   | १४,०००.००   | १००.     |        |
| २००                                    | विविध खर्च                                                                      | ८४,०००.००   | ८४,०००.००   | १००.     |        |
| ८०१०३४०४२०७ सूर्योदय नगरपालिकावडा नं.७ |                                                                                 |             |             |          |        |
| २०१                                    | कर्मचारीको बैठक भत्ता                                                           | २४,०००.००   | २४,०००.००   | १००.     |        |
| २०२                                    | पदाधिकारी बैठक भत्ता                                                            | १,२०,०००.०० | १,२०,०००.०० | १००.     |        |
| २०३                                    | पानी तथा बिजुली                                                                 | २०,०००.००   | १९,९१७.००   | ९९.५९    |        |
| २०४                                    | संचार महसुल                                                                     | १६,०००.००   | १५,०००.००   | ९३.७५    |        |
| २०५                                    | इन्धन (पदाधिकारी)                                                               | ३३,०००.००   | ३३,०००.००   | १००.     |        |
| २०६                                    | इन्धन (कार्यालय प्रयोजन)                                                        | ३३,०००.००   | ३३,०००.००   | १००.     |        |
| २०७                                    | सवारी साधन मर्मत खर्च                                                           | १०,०००.००   | १,४२०.००    | १४.२     |        |
| २०८                                    | मेशिनरी तथा औजार मर्मत सम्भार तथा सञ्चालन खर्च                                  | २५,०००.००   | २३,५५०.००   | ९४.२     |        |
| २०९                                    | मसलन्द तथा कार्यालय सामग्री                                                     | ७५,०००.००   | ७४,९४०.००   | ९९.९२    |        |
| २१०                                    | पुस्तक तथा सामग्री खर्च                                                         | ३,०००.००    | ०           | ०        |        |
| २११                                    | इन्धन - अन्य प्रयोजन                                                            | ६,०००.००    | ५,९६०.००    | ९९.३३    |        |
| २१२                                    | पत्रपत्रिका, छपाई तथा सूचना प्रकाशन खर्च                                        | ८,०००.००    | ८,०००.००    | १००.     |        |
| २१३                                    | अन्य कार्यालय संचालन खर्च                                                       | २०,०००.००   | १९,०४५.००   | ९५.२३    |        |
| २१४                                    | सरसफाईसेवा शुल्क                                                                | ४,०००.००    | ४,०००.००    | १००.     |        |
| २१५                                    | युवाहरुका लागि आधारभुत कम्प्युटर तालिम                                          | १,००,०००.०० | १,००,०००.०० | १००.     |        |
| २१६                                    | वृक्षरोपण तथा सरसफाई कार्यक्रम                                                  | १,००,०००.०० | ९७,६००.००   | ९७.६     |        |
| २१७                                    | कृषकहरुका लागि बिउबिजन वितरण कार्यक्रम                                          | १,००,०००.०० | ८६,१७०.००   | ८६.१७    |        |
| २१८                                    | ज्येष्ठ नागरिक, अपाङ्गता भएका व्यक्ति तथा सम्मान तथा बालबालिका लक्षित कार्यक्रम | १,००,०००.०० | ९९,२५५.००   | ९९.२६    |        |
| २१९                                    | जन प्रतिनिधि कर्मचारी आन्तरिक पर्यटन भ्रमण                                      | १,००,०००.०० | १,००,०००.०० | १००.     |        |

| क्र.सं.                                | कार्यक्रम/आयोजना/क्रियाकलापको नाम                               | विनियोजन    | खर्च        | खर्च (%) | कैफियत |
|----------------------------------------|-----------------------------------------------------------------|-------------|-------------|----------|--------|
| २२०                                    | वडासमितिको निर्णय बमोजिम हुने भैपरी खर्च (भैपरी आउने चालु खर्च) | १,५०,०००.०० | १,३८,६८९.०० | ९२.४६    |        |
| २२१                                    | उत्कृष्ट व्यक्ति तथा संस्था प्रोत्साहन कार्यक्रम                | ४८,०००.००   | ४८,०००.००   | १००.     |        |
| २२२                                    | पोषणमैत्री वडा घोषणका लागि आवश्यक कार्यक्रम                     | ०           | ०           | ०        |        |
| २२३                                    | पोषणमैत्री वडा घोषणका लागि आवश्यक कार्यक्रम                     | २,००,०००.०० | ०           | ०        |        |
| २२४                                    | अनुगमन, मूल्यांकन खर्च                                          | १५,०००.००   | ०           | ०        |        |
| २२५                                    | भ्रमण खर्च                                                      | २८,०००.००   | १६,६५०.००   | ५९.४६    |        |
| २२६                                    | विविध खर्च                                                      | ६०,०००.००   | ६०,०००.००   | १००.     |        |
| ८०१०३४०४२०८ सूर्योदय नगरपालिकावडा नं.८ |                                                                 |             |             |          |        |
| २२७                                    | कर्मचारीको बैठक भत्ता                                           | २४,०००.००   | २४,०००.००   | १००.     |        |
| २२८                                    | पदाधिकारी बैठक भत्ता                                            | १,२०,०००.०० | १,२०,०००.०० | १००.     |        |
| २२९                                    | पानी तथा बिजुली                                                 | २०,०००.००   | १८,८९९.००   | ९४.५     |        |
| २३०                                    | संचार महसुल                                                     | १२,०००.००   | १२,०००.००   | १००.     |        |
| २३१                                    | इन्धन (पदाधिकारी)                                               | १२,०००.००   | १२,०००.००   | १००.     |        |
| २३२                                    | इन्धन (कार्यालय प्रयोजन)                                        | २५,०००.००   | २५,०००.००   | १००.     |        |
| २३३                                    | सवारी साधन मर्मत खर्च                                           | १०,०००.००   | १०,०००.००   | १००.     |        |
| २३४                                    | मेशिनरी तथा औजार मर्मत सम्भार तथा सञ्चालन खर्च                  | २५,०००.००   | २५,०००.००   | १००.     |        |
| २३५                                    | मसलन्द तथा कार्यालय सामग्री                                     | १,१५,०००.०० | १,१५,०००.०० | १००.     |        |
| २३६                                    | पुस्तक तथा सामग्री खर्च                                         | ३,०००.००    | ३,०००.००    | १००.     |        |
| २३७                                    | इन्धन - अन्य प्रयोजन                                            | ४,०००.००    | ३,८६०.००    | ९६.५     |        |
| २३८                                    | पत्रपत्रिका, छपाई तथा सूचना प्रकाशन खर्च                        | ७,०००.००    | ६,८००.००    | ९७.१४    |        |
| २३९                                    | अन्य कार्यालय संचालन खर्च                                       | २०,०००.००   | २०,०००.००   | १००.     |        |
| २४०                                    | अपाङ्ग लक्षित कार्यक्रम                                         | ०           | ०           | ०        |        |
| २४१                                    | अपाङ्ग लक्षित कार्यक्रम                                         | ३०,०००.००   | २३,७००.००   | ७९.      |        |
| २४२                                    | सरसफाईसेवा शुल्क                                                | ३,०००.००    | ३,०००.००    | १००.     |        |
| २४३                                    | होमस्टे तालिम                                                   | ९०,०००.००   | ९०,०००.००   | १००.     |        |
| २४४                                    | कृषकहरुलाई च्याउ खेती तालिम                                     | १,००,०००.०० | ९७,२८०.००   | ९७.२८    |        |
| २४५                                    | महिलाहरुका लागि पुष्प खेती तालिम                                | ५०,०००.००   | ५०,०००.००   | १००.     |        |
| २४६                                    | वडा समितिको निर्णय बमोजिम हुने भैपरी खर्च (भैपरी चालु खर्च)     | ७०,०००.००   | ६९,२४८.००   | ८७.५     |        |
| २४७                                    | वडा समितिको निर्णय बमोजिम हुने भैपरी खर्च (भैपरी चालु खर्च)     | ८०,०००.००   | ७९,०००.००   | ९८.७५    |        |

| क्र.सं.                                | कार्यक्रम/आयोजना/क्रियाकलापको नाम                                                                    | विनियोजन    | खर्च        | खर्च (%) | कैफियत |
|----------------------------------------|------------------------------------------------------------------------------------------------------|-------------|-------------|----------|--------|
| २४८                                    | जनजातीहरुलाई भाषा संस्कृति संरक्षण प्रवर्द्धन                                                        | ५०,०००.००   | ५०,०००.००   | १००.     |        |
| २४९                                    | दलित परिवारहरुलाई स्वास्थ्य बीमा तथा नविकरण                                                          | ७०,०००.००   | ७०,०००.००   | १००.     |        |
| २५०                                    | विद्यालयका बालबालिकाहरुलाई हाजिरी जवाफ प्रतियोगिता                                                   | २०,०००.००   | २०,०००.००   | १००.     |        |
| २५१                                    | युवा लक्षित कार्यक्रम                                                                                | १,००,०००.०० | १,००,०००.०० | १००.     |        |
| २५२                                    | अनुगमन, मूल्यांकन खर्च                                                                               | १०,०००.००   | ०           | ०        |        |
| २५३                                    | भ्रमण खर्च                                                                                           | ३०,०००.००   | ३०,०००.००   | १००.     |        |
| २५४                                    | विविध खर्च                                                                                           | ६०,०००.००   | ६०,०००.००   | १००.     |        |
| ८०१०३४०४२०९ सूर्योदय नगरपालिकावडा नं.९ |                                                                                                      |             |             |          |        |
| २५५                                    | कर्मचारीको बैठक भत्ता                                                                                | २४,०००.००   | २४,०००.००   | १००.     |        |
| २५६                                    | पदाधिकारी बैठक भत्ता                                                                                 | १,२०,०००.०० | १,२०,०००.०० | १००.     |        |
| २५७                                    | पानी तथा बिजुली                                                                                      | २५,०००.००   | २५,०००.००   | १००.     |        |
| २५८                                    | संचार महसुल                                                                                          | १०,०००.००   | १०,०००.००   | १००.     |        |
| २५९                                    | इन्धन (पदाधिकारी)                                                                                    | २०,०००.००   | २०,०००.००   | १००.     |        |
| २६०                                    | इन्धन (कार्यालय प्रयोजन)                                                                             | २०,०००.००   | २०,०००.००   | १००.     |        |
| २६१                                    | सवारी साधन मर्मत खर्च                                                                                | २०,०००.००   | २०,०००.००   | १००.     |        |
| २६२                                    | मेशिनरी तथा औजार मर्मत सम्भार तथा सञ्चालन खर्च                                                       | १०,०००.००   | १०,०००.००   | १००.     |        |
| २६३                                    | मसलन्द तथा कार्यालय सामग्री                                                                          | ७५,०००.००   | ७५,०००.००   | १००.     |        |
| २६४                                    | पुस्तक तथा सामग्री खर्च                                                                              | ३,०००.००    | ३,०००.००    | १००.     |        |
| २६५                                    | इन्धन - अन्य प्रयोजन                                                                                 | ४,०००.००    | ४,०००.००    | १००.     |        |
| २६६                                    | पत्रपत्रिका, छपाई तथा सूचना प्रकाशन खर्च                                                             | २०,०००.००   | २०,०००.००   | १००.     |        |
| २६७                                    | अन्य कार्यालय संचालन खर्च                                                                            | १२,०००.००   | १२,०००.००   | १००.     |        |
| २६८                                    | टोल विकास संस्थाहरुको साझेदारमा इन्टरनेट विस्तार कार्यक्रम र इन्टरनेटको सही सदुपयोग विषयमा कार्यक्रम | ५०,०००.००   | ०           | ०        |        |
| २६९                                    | टोल विकास संस्थाहरुको साझेदारमा इन्टरनेट विस्तार कार्यक्रम र इन्टरनेटको सही सदुपयोग विषयमा कार्यक्रम | ०           | ०           | ०        |        |
| २७०                                    | सरसफाईसेवा शुल्क                                                                                     | ३,०००.००    | ३,०००.००    | १००.     |        |
| २७१                                    | महिला तथा जनजाती लक्षित मागमा आधारित व्यवसाय सहयोग कार्यक्रम                                         | १,७५,०००.०० | १,७५,०००.०० | १००.     |        |
| २७२                                    | साझेदारीमा पशुपंक्षि विकास सम्बन्धी घुम्ती तालिम                                                     | ५०,०००.००   | ५०,०००.००   | १००.     |        |

| क्र.सं.                                 | कार्यक्रम/आयोजना/क्रियाकलापको नाम                                                                                                         | विनियोजन    | खर्च        | खर्च (%) | कैफियत |
|-----------------------------------------|-------------------------------------------------------------------------------------------------------------------------------------------|-------------|-------------|----------|--------|
| २७३                                     | टोल विकास संस्थाले सिफारिस गरेका बैदेशिक रोजगारीबाट फर्किएका युवा कृषक समूह वा सहकारीको युवा सदस्य र व्यावसायिक युवाहरूको सहयोग कार्यक्रम | २,२५,०००.०० | २,२५,०००.०० | १००.     |        |
| २७४                                     | जेष्ठ नागरिकहरूको सिप प्रदर्शन र प्रोत्साहन सहयोग कार्यक्रम                                                                               | ७५,०००.००   | ७५,०००.००   | १००.     |        |
| २७५                                     | नवजागरण सचेतना कार्यक्रम(लागु औषध, दुर्व्यसनी किशोर किशोरी, बालविवाह, वीत्तिय साझरता, उद्यमशिलता विकास जस्ता विषयमा)                      | ६९,०००.००   | ६९,०००.००   | १००.     |        |
| २७६                                     | दलित समुदायसँग साझेदारीमा व्यवसाय प्रवर्द्धन कार्यक्रम                                                                                    | ०           | ०           | ०        |        |
| २७७                                     | दलित समुदायसँग साझेदारीमा व्यवसाय प्रवर्द्धन कार्यक्रम                                                                                    | ५०,०००.००   | ५०,०००.००   | १००.     |        |
| २७८                                     | साझेदारीमा युवासँग उद्यम सिप विकास कृषि विकास कार्यक्रम                                                                                   | ०           | ०           | ०        |        |
| २७९                                     | खेलकुद कार्यक्रम                                                                                                                          | ७५,०००.००   | ७५,०००.००   | १००.     |        |
| २८०                                     | अपाङ्गता तथा विपन्न दीर्घरोगीलाई पोषण सहयोग कार्यक्रम                                                                                     | ५०,०००.००   | ५०,०००.००   | १००.     |        |
| २८१                                     | पोषणमैत्रि वडाँ घोषणाको तयारीका लागि थप रकम                                                                                               | २,००,०००.०० | ०           | ०        |        |
| २८२                                     | पोषणमैत्रि वडाँ घोषणाको तयारीका लागि थप रकम                                                                                               | ०           | ०           | ०        |        |
| २८३                                     | वडा समितिको निर्णयबमोजिम हुने भैपरी क्रियाकलाप (भैपरी चालु खर्च)                                                                          | ९,५०,०००.०० | ९,५०,०००.०० | १००.     |        |
| २८४                                     | वडा समितिको निर्णयबमोजिम हुने भैपरी क्रियाकलाप (भैपरी चालु खर्च)                                                                          | ०           | ०           | ०        |        |
| २८५                                     | बाल प्रतिभा पहिचान र प्रोत्साहन कार्यक्रम                                                                                                 | ७५,०००.००   | ७५,०००.००   | १००.     |        |
| २८६                                     | किसानसँग रेडियो कार्यक्रम                                                                                                                 | ५०,०००.००   | ५०,०००.००   | १००.     |        |
| २८७                                     | टोल विकास संस्थाहरूको मागमा टोल साझेदारीमा स्वास्थ्य कार्यक्रम                                                                            | ५०,०००.००   | ५०,०००.००   | १००.     |        |
| २८८                                     | अनुगमन, मूल्यांकन खर्च                                                                                                                    | ३०,०००.००   | ९२,६००.००   | ४२.      |        |
| २८९                                     | भ्रमण खर्च                                                                                                                                | ४०,०००.००   | ३३,५५०.००   | ८३.८८    |        |
| २९०                                     | विविध खर्च                                                                                                                                | ६४,०००.००   | ६४,०००.००   | १००.     |        |
| २९१                                     | सामुदायिक विद्यालयहरूलाई शैक्षिक सुधारमा प्रोत्साहन अनुदान                                                                                | ९,५०,०००.०० | ९,५०,०००.०० | १००.     |        |
| ८०९०३४०४२९० सूर्योदय नगरपालिकावडा नं.९० |                                                                                                                                           |             |             |          |        |
| २९२                                     | कर्मचारीको बैठक भत्ता                                                                                                                     | २४,०००.००   | २४,०००.००   | १००.     |        |
| २९३                                     | पदाधिकारी बैठक भत्ता                                                                                                                      | ९,२०,०००.०० | ९,२०,०००.०० | १००.     |        |
| २९४                                     | पानी तथा बिजुली                                                                                                                           | २०,०००.००   | २०,०००.००   | १००.     |        |
| २९५                                     | संचार महसुल                                                                                                                               | २०,०००.००   | २०,०००.००   | १००.     |        |
| २९६                                     | इन्धन (पदाधिकारी)                                                                                                                         | २०,०००.००   | २०,०००.००   | १००.     |        |
| २९७                                     | इन्धन (कार्यालय प्रयोजन)                                                                                                                  | २०,०००.००   | २०,०००.००   | १००.     |        |
| २९८                                     | सवारी साधन मर्मत खर्च                                                                                                                     | ९०,०००.००   | ९०,०००.००   | १००.     |        |

| क्र.सं.                                  | कार्यक्रम/आयोजना/क्रियाकलापको नाम                                  | विनियोजन    | खर्च        | खर्च (%) | कैफियत |
|------------------------------------------|--------------------------------------------------------------------|-------------|-------------|----------|--------|
| २९९                                      | मेशिनरी तथा औजार मर्मत सम्भार तथा सञ्चालन खर्च                     | १०,०००.००   | १०,०००.००   | १००.     |        |
| ३००                                      | मसलन्द तथा कार्यालय सामग्री                                        | १,१०,०००.०० | १,१०,०००.०० | १००.     |        |
| ३०१                                      | पुस्तक तथा सामग्री खर्च                                            | ३,०००.००    | ३,०००.००    | १००.     |        |
| ३०२                                      | इन्धन - अन्य प्रयोजन                                               | ३,०००.००    | ३,०००.००    | १००.     |        |
| ३०३                                      | पत्रपत्रिका, छपाई तथा सूचना प्रकाशन खर्च                           | ३०,०००.००   | ३०,०००.००   | १००.     |        |
| ३०४                                      | अन्य कार्यालय संचालन खर्च                                          | १०,०००.००   | १०,०००.००   | १००.     |        |
| ३०५                                      | सरसफाईसेवा शुल्क                                                   | ५,०००.००    | ५,०००.००    | १००.     |        |
| ३०६                                      | युवा सिप विकास तथा रोजगारीमूलक कार्यक्रम                           | ०           | ०           | ०        |        |
| ३०७                                      | युवा सिप विकास तथा रोजगारीमूलक कार्यक्रम                           | २,००,०००.०० | २,००,०००.०० | १००.     |        |
| ३०८                                      | महिला सिप विकास तथा रोजगारीमूलक कार्यक्रम                          | ०           | ०           | ०        |        |
| ३०९                                      | महिला सिप विकास तथा रोजगारीमूलक कार्यक्रम                          | १,५०,०००.०० | १,५०,०००.०० | १००.     |        |
| ३१०                                      | खेलकुद कार्यक्रम                                                   | १,००,०००.०० | ९२,०३९.००   | ९२.०४    |        |
| ३११                                      | खेलकुद कार्यक्रम                                                   | ५०,०००.००   | ४८,७५०.००   | ९७.५     |        |
| ३१२                                      | उन्नत जातको बाख्रा/बंगुर/चल्ला वितरण कार्यक्रम                     | १,००,०००.०० | १,००,०००.०० | १००.     |        |
| ३१३                                      | वडा समितिको निर्णय बमोजिम संचालन गरिने कार्यक्रम (भैपरी चालु खर्च) | १,५०,०००.०० | १,५०,०००.०० | १००.     |        |
| ३१४                                      | इन्ट्रेणी युवा क्लबबाट संचालन गरिने कार्यक्रम                      | ७२,०००.००   | ७२,०००.००   | १००.     |        |
| ३१५                                      | मेरो कक्षाकोठा कार्यक्रम                                           | १,५०,०००.०० | १,४७,०००.०० | ९८.      |        |
| ३१६                                      | अन्तर विद्यालयस्तरीय परेड कार्यक्रम (पालुवा बाल क्लब)              | ७५,०००.००   | ७५,०००.००   | १००.     |        |
| ३१७                                      | दलित/ज्येष्ठ नागरिक लक्षित कार्यक्रम                               | १,००,०००.०० | १,००,०००.०० | १००.     |        |
| ३१८                                      | स्थानीय संस्कृति संरक्षण कार्यक्रम                                 | २०,०००.००   | २०,०००.००   | १००.     |        |
| ३१९                                      | स्थानीय संस्कृति संरक्षण कार्यक्रम                                 | ५५,०००.००   | ३१,२५०.००   | ५६.८२    |        |
| ३२०                                      | अनुगमन, मूल्यांकन खर्च                                             | ३०,०००.००   | ०           | ०        |        |
| ३२१                                      | अनुगमन, मूल्यांकन खर्च                                             | ०           | ०           | ०        |        |
| ३२२                                      | भ्रमण खर्च                                                         | १०,०००.००   | १०,०००.००   | १००.     |        |
| ३२३                                      | विविध खर्च                                                         | ५५,०००.००   | ५५,०००.००   | १००.     |        |
| ३२४                                      | फिक्कल नमुना माध्यमिक विद्यालय विज्ञान संकाय संचालन अनुदान         | १,००,०००.०० | १,००,०००.०० | १००.     |        |
| ८०१०३४०४२११ सूर्योदय नगरपालिकावडा नं. ११ |                                                                    |             |             |          |        |
| ३२५                                      | कर्मचारीको बैठक भत्ता                                              | २४,०००.००   | २४,०००.००   | १००.     |        |
| ३२६                                      | पदाधिकारी बैठक भत्ता                                               | १,२०,०००.०० | १,२०,०००.०० | १००.     |        |

| क्र.सं.                                 | कार्यक्रम/आयोजना/क्रियाकलापको नाम                                                                 | विनियोजन    | खर्च        | खर्च (%) | कैफियत |
|-----------------------------------------|---------------------------------------------------------------------------------------------------|-------------|-------------|----------|--------|
| ३२७                                     | पानी तथा बिजुली                                                                                   | २०,०००.००   | १९,५००.००   | ९७.५     |        |
| ३२८                                     | संचार महसुल                                                                                       | १०,०००.००   | १०,०००.००   | १००.     |        |
| ३२९                                     | इन्धन (पदाधिकारी)                                                                                 | २४,०००.००   | २४,०००.००   | १००.     |        |
| ३३०                                     | इन्धन (कार्यालय प्रयोजन)                                                                          | २४,०००.००   | २३,१५०.००   | ९६.४६    |        |
| ३३१                                     | सवारी साधन मर्मत खर्च                                                                             | २४,०००.००   | २३,७००.००   | ९८.७५    |        |
| ३३२                                     | मेशिनरी तथा औजार मर्मत सम्भार तथा सञ्चालन खर्च                                                    | ५,०००.००    | ५,०००.००    | १००.     |        |
| ३३३                                     | मसलन्द तथा कार्यालय सामग्री                                                                       | ९०,०००.००   | ८९,९४०.००   | ९९.९३    |        |
| ३३४                                     | गाइपालक कृषकलाई रेडनेपियर वितरण                                                                   | ५०,०००.००   | ५०,०००.००   | १००.     |        |
| ३३५                                     | पुस्तक तथा सामग्री खर्च                                                                           | ३,०००.००    | ३,०००.००    | १००.     |        |
| ३३६                                     | इन्धन - अन्य प्रयोजन                                                                              | ५,०००.००    | ४,८००.००    | ९६.      |        |
| ३३७                                     | अन्य कार्यालय संचालन खर्च                                                                         | ४०,०००.००   | ३९,९१०.००   | ९९.७८    |        |
| ३३८                                     | सरसफाईसेवा शुल्क                                                                                  | ३,०००.००    | ३,०००.००    | १००.     |        |
| ३३९                                     | महिलाहरुलाई उद्घोषण तालिम                                                                         | १,७०,०००.०० | १,५६,०८०.०० | ९१.८१    |        |
| ३४०                                     | अपाङ्गता भएका व्यक्ति तथा परिवारलाई कम्प्युटर तालिम तथा उत्कृष्ट हेरचाह गर्नेलाई सम्मान कार्यक्रम | १,००,०००.०० | १,००,०००.०० | १००.     |        |
| ३४१                                     | दलितलाई ब्याङ्केट वितरण                                                                           | ५०,०००.००   | ५०,०००.००   | १००.     |        |
| ३४२                                     | वडा समितिको निर्णय बमोजिम खर्च हुने भैपरी क्रियाकलापहरु (भैपरी आउने चालु खर्च)                    | १,५०,०००.०० | १,४९,६४५.०० | ९९.७६    |        |
| ३४३                                     | अन्तर विद्यालय हस्तलिपि लेखन चित्रकला तथा व्यक्तित्वकला प्रतियोगिता                               | ५०,०००.००   | ५०,०००.००   | १००.     |        |
| ३४४                                     | जेष्ठ विपन्न नागरिकलाई इलेक्ट्रिक ब्याङ्केट वितरण तथा असल बुहारी सम्मान कार्यक्रम                 | १,००,०००.०० | ९५,२५०.००   | ९५.२५    |        |
| ३४५                                     | अनुगमन, मूल्यांकन खर्च                                                                            | १८,०००.००   | ०           | ०        |        |
| ३४६                                     | भ्रमण खर्च                                                                                        | ३०,०००.००   | २९,०००.००   | ९६.६७    |        |
| ३४७                                     | विविध खर्च                                                                                        | ६०,०००.००   | ६०,०००.००   | १००.     |        |
| ८०१०३४०४२१२ सूर्योदय नगरपालिकावडा नं.१२ |                                                                                                   |             |             |          |        |
| ३४८                                     | कर्मचारीको बैठक भत्ता                                                                             | २४,०००.००   | २४,०००.००   | १००.     |        |
| ३४९                                     | पदाधिकारी बैठक भत्ता                                                                              | १,२०,०००.०० | १,२०,०००.०० | १००.     |        |
| ३५०                                     | पानी तथा बिजुली                                                                                   | २४,०००.००   | २३,९८२.००   | ९९.९३    |        |
| ३५१                                     | संचार महसुल                                                                                       | १४,०००.००   | १४,०००.००   | १००.     |        |
| ३५२                                     | इन्धन (पदाधिकारी)                                                                                 | २६,०००.००   | २६,०००.००   | १००.     |        |
| ३५३                                     | सवारी साधन मर्मत खर्च                                                                             | २०,०००.००   | २०,०००.००   | १००.     |        |
| ३५४                                     | मेशिनरी तथा औजार मर्मत सम्भार तथा सञ्चालन खर्च                                                    | २२,०००.००   | २२,०००.००   | १००.     |        |

| क्र.सं.                                  | कार्यक्रम/आयोजना/क्रियाकलापको नाम                                               | विनियोजन    | खर्च        | खर्च (%) | कैफियत |
|------------------------------------------|---------------------------------------------------------------------------------|-------------|-------------|----------|--------|
| ३५५                                      | मसलन्द तथा कार्यालय सामाग्री                                                    | ९४,०००.००   | ९४,०००.००   | १००.     |        |
| ३५६                                      | पुस्तक तथा सामग्री खर्च                                                         | १,०००.००    | १,०००.००    | १००.     |        |
| ३५७                                      | इन्धन - अन्य प्रयोजन                                                            | ६,०००.००    | ५,७७५.००    | ९६.२५    |        |
| ३५८                                      | पत्रपत्रिका, छापाई तथा सूचना प्रकाशन खर्च                                       | ८,०००.००    | ७,१००.००    | ८८.७५    |        |
| ३५९                                      | अन्य कार्यालय संचालन खर्च                                                       | २०,०००.००   | २०,०००.००   | १००.     |        |
| ३६०                                      | सरसफाईसेवा शुल्क                                                                | ३,०००.००    | ३,०००.००    | १००.     |        |
| ३६१                                      | युवाहरुलाई कम्प्युटर तालिम कार्यक्रम                                            | १,००,०००.०० | ९८,१६४.००   | ९८.१६    |        |
| ३६२                                      | आदिवासी जनजाती तथा दलितहरुलाई सिताके च्याउ खेति सम्बन्धी तालिम संचालन कार्यक्रम | १,००,०००.०० | १,००,०००.०० | १००.     |        |
| ३६३                                      | लागत साझेदारीमा कफि खेती प्रवर्धनात्मक कार्यक्रम                                | १,००,०००.०० | १,००,०००.०० | १००.     |        |
| ३६४                                      | जेष्ठ नागरीक तथा अपाङ्गहरुलाई न्यानो कपडा वितरण कार्यक्रम                       | १,००,०००.०० | १,००,०००.०० | १००.     |        |
| ३६५                                      | बालबालिकाहरुलाई क्षमता विकास सम्बन्धी प्रतियोगितात्मक कार्यक्रम                 | ४०,०००.००   | ४०,०००.००   | १००.     |        |
| ३६६                                      | महिला तथा बालबालिकाहरुलाई बाल विवाह बहु विवाह सम्बन्धी सचेतना कार्यक्रम         | ५०,०००.००   | ४७,७३५.००   | ९५.४७    |        |
| ३६७                                      | टोल स्तरीय फुटबल प्रतियोगिता कार्यक्रम                                          | १,५०,०००.०० | १,५०,०००.०० | १००.     |        |
| ३६८                                      | वडा समितिको निर्णय बमोजिम खर्च हुने भैपरी क्रियाकलापहरु (भैपरी चालु)            | १,५०,०००.०० | १,४६,५७०.०० | ९७.७१    |        |
| ३६९                                      | सामुदायिक विद्यालयहरुलाई खेलकुद सामाग्री वितरण कार्यक्रम                        | ६०,०००.००   | ५९,८५०.००   | ९९.७५    |        |
| ३७०                                      | कृषकहरुलाई ५० प्रतिशत लागत साझेदारीमा सिलपोलिन वितरण कार्यक्रम                  | १,००,०००.०० | १,००,०००.०० | १००.     |        |
| ३७१                                      | अनुगमन, मूल्यांकन खर्च                                                          | २१,०००.००   | ०           | ०        |        |
| ३७२                                      | भ्रमण खर्च                                                                      | ३९,०००.००   | ३७,९५०.००   | ९७.३१    |        |
| ३७३                                      | विविध खर्च                                                                      | ५८,०००.००   | ५८,०००.००   | १००.     |        |
| ८०१०३४०४२१३ सूर्योदय नगरपालिकावडा नं. १३ |                                                                                 |             |             |          |        |
| ३७४                                      | कर्मचारीको बैठक भत्ता                                                           | २४,०००.००   | २४,०००.००   | १००.     |        |
| ३७५                                      | पदाधिकारी बैठक भत्ता                                                            | १,२०,०००.०० | १,२०,०००.०० | १००.     |        |
| ३७६                                      | पानी तथा बिजुली                                                                 | २२,०००.००   | १५,०४०.००   | ६८.३६    |        |
| ३७७                                      | संचार महसुल                                                                     | १०,०००.००   | १०,०००.००   | १००.     |        |
| ३७८                                      | इन्धन (पदाधिकारी)                                                               | २४,०००.००   | २२,५००.००   | ९३.७५    |        |
| ३७९                                      | इन्धन (कार्यालय प्रयोजन)                                                        | ३०,०००.००   | २९,५००.००   | ९८.३३    |        |
| ३८०                                      | सवारी साधन मर्मत खर्च                                                           | ५,०००.००    | ५,०००.००    | १००.     |        |
| ३८१                                      | मेशिनरी तथा औजार मर्मत सम्भार तथा सञ्चालन खर्च                                  | १०,०००.००   | १०,०००.००   | १००.     |        |
| ३८२                                      | मसलन्द तथा कार्यालय सामाग्री                                                    | ८०,०००.००   | ७९,८४८.००   | ९९.८१    |        |



| क्र.सं.                                 | कार्यक्रम/आयोजना/क्रियाकलापको नाम                                                                 | विनियोजन    | खर्च        | खर्च (%) | कैफियत |
|-----------------------------------------|---------------------------------------------------------------------------------------------------|-------------|-------------|----------|--------|
| ३८३                                     | पुस्तक तथा सामग्री खर्च                                                                           | २,०००.००    | ०           | ०        |        |
| ३८४                                     | पत्रपत्रिका, छपाई तथा सूचना प्रकाशन खर्च                                                          | ५,०००.००    | ५,०००.००    | १००.     |        |
| ३८५                                     | अन्य कार्यालय संचालन खर्च                                                                         | ६,०००.००    | ६,०००.००    | १००.     |        |
| ३८६                                     | सरसफाईसेवा शुल्क                                                                                  | ६,०००.००    | ६,०००.००    | १००.     |        |
| ३८७                                     | मौरी पालन सम्बन्धी तालिम तथा घर वितरण कार्यक्रम                                                   | १,००,०००.०० | १,००,०००.०० | १००.     |        |
| ३८८                                     | महिला तथा बालबालिका कार्यक्रम                                                                     | १,००,०००.०० | ९९,९००.००   | ९९.९     |        |
| ३८९                                     | विपन्न दलित परिवार तथा विपन्न आदिवासी जनजाती परिवारलाई बाख्रा पाठी तथा बंगुर पाठा वितरण कार्यक्रम | १,००,०००.०० | १,००,०००.०० | १००.     |        |
| ३९०                                     | वडा समितिको निर्णय बमोजिम खर्च हुने भैपरी क्रियाकलापहरु (भैपरी चालु)                              | १,५०,०००.०० | १,४०,७९८.०० | ९३.८७    |        |
| ३९१                                     | विपन्न जेष्ठ नागरिक तथा अपाङ्गता भएको व्यक्तिहरुलाई न्यानो कपडा वितरण कार्यक्रम                   | १,००,०००.०० | १,००,०००.०० | १००.     |        |
| ३९२                                     | अनुगमन, मूल्यांकन खर्च                                                                            | ४०,०००.००   | ०           | ०        |        |
| ३९३                                     | भ्रमण खर्च                                                                                        | ३६,०००.००   | ३५,२५०.००   | ९७.९२    |        |
| ३९४                                     | विविध खर्च                                                                                        | ८०,०००.००   | ६०,७५०.००   | ७५.९४    |        |
| ८०१०३४०४२१४ सूर्योदय नगरपालिकावडा नं.१४ |                                                                                                   |             |             |          |        |
| ३९५                                     | कर्मचारीको बैठक भत्ता                                                                             | २४,०००.००   | २४,०००.००   | १००.     |        |
| ३९६                                     | पदाधिकारी बैठक भत्ता                                                                              | १,२०,०००.०० | १,२०,०००.०० | १००.     |        |
| ३९७                                     | पानी तथा बिजुली                                                                                   | २०,०००.००   | २०,०००.००   | १००.     |        |
| ३९८                                     | संचार महसुल                                                                                       | ८,०००.००    | ८,०००.००    | १००.     |        |
| ३९९                                     | इन्धन (पदाधिकारी)                                                                                 | १५,०००.००   | १५,०००.००   | १००.     |        |
| ४००                                     | इन्धन (कार्यालय प्रयोजन)                                                                          | २३,०००.००   | २३,०००.००   | १००.     |        |
| ४०१                                     | सवारी साधन मर्मत खर्च                                                                             | १५,०००.००   | १५,०००.००   | १००.     |        |
| ४०२                                     | मेशिनरी तथा औजार मर्मत सम्भार तथा सञ्चालन खर्च                                                    | १०,०००.००   | १०,०००.००   | १००.     |        |
| ४०३                                     | मसलन्द तथा कार्यालय सामग्री                                                                       | ८०,०००.००   | ७९,८९५.००   | ९९.८७    |        |
| ४०४                                     | पुस्तक तथा सामग्री खर्च                                                                           | २,०००.००    | २,०००.००    | १००.     |        |
| ४०५                                     | इन्धन - अन्य प्रयोजन                                                                              | ३,०००.००    | ०           | ०        |        |
| ४०६                                     | पत्रपत्रिका, छपाई तथा सूचना प्रकाशन खर्च                                                          | ७,०००.००    | ७,०००.००    | १००.     |        |
| ४०७                                     | अन्य कार्यालय संचालन खर्च                                                                         | ८,०००.००    | ७,९००.००    | ९८.७५    |        |
| ४०८                                     | सरसफाईसेवा शुल्क                                                                                  | ५,०००.००    | ५,०००.००    | १००.     |        |
| ४०९                                     | आदिवासी जनजाती आय-आर्जन कार्यक्रम                                                                 | १,००,०००.०० | १,००,०००.०० | १००.     |        |

| क्र.सं.                            | कार्यक्रम/आयोजना/क्रियाकलापको नाम                                            | विनियोजन     | खर्च         | खर्च (%) | कैफियत |
|------------------------------------|------------------------------------------------------------------------------|--------------|--------------|----------|--------|
| ४१०                                | वडा समितिको निर्णय बमोजिम खर्च हुने भैपरी क्रियाकलापहरु (भैपरी चालु)         | १,५०,०००.००  | १,४४,९१९.००  | ९६.६१    |        |
| ४११                                | वडा अध्यक्ष कप टोल स्तरीय फुटबल प्रतियोगिता कार्यक्रम                        | १,०७,०००.००  | १,०७,०००.००  | १००.     |        |
| ४१२                                | महिला/बालिका/नारी दिवस लक्षित आय-आर्जन तथा असल बुहारी सम्मान कार्यक्रम योजना | १,२५,०००.००  | १,२५,०००.००  | १००.     |        |
| ४१३                                | ज्येष्ठ नागरिक सम्मान तथा टोल संयोजक भ्रमण कार्यक्रम                         | १,२०,०००.००  | १,१५,५००.००  | ९६.२५    |        |
| ४१४                                | कृषि विउविजन तथा पशु औषधि अनुदान कार्यक्रम                                   | १,००,०००.००  | ९९,९७५.००    | ९९.९८    |        |
| ४१५                                | अपाङ्ग तथा दलित लक्षित आयआर्जन कार्यक्रम                                     | १,००,०००.००  | १,००,०००.००  | १००.     |        |
| ४१६                                | अनुगमन, मूल्यांकन खर्च                                                       | ३५,०००.००    | ५,०००.००     | १४.२९    |        |
| ४१७                                | भ्रमण खर्च                                                                   | ४५,०००.००    | ४१,७००.००    | ९२.६७    |        |
| ४१८                                | विविध खर्च                                                                   | ८०,०००.००    | ७९,०००.००    | ९८.७५    |        |
| ४१९                                | वालकल्याण आ.वि.सिम्ले कक्षा कोठा मर्मत तथा फर्निचर खरिद योजना                | १,५०,०००.००  | १,४५,५००.००  | ९७.      |        |
| ४२०                                | बुद्ध मा.वि.मर्मत योजना                                                      | १,००,०००.००  | ९७,०००.००    | ९७.      |        |
| ८०१०३४०४३११ कृषि तथा खाद्य सुरक्षा |                                                                              |              |              |          |        |
| ४२१                                | १.१.२ संचार सेवा                                                             | २०,०००.००    | १७,९६०.००    | ८९.८     |        |
| ४२२                                | १.१.२ कार्यालय सामान                                                         | २०,०००.००    | १९,०९५.००    | ९५.४८    |        |
| ४२३                                | १.१.३ प्लाष्टिक टनेल वितरण -५०प्रतिशत अनुदान_                                | ३,००,०००.००  | २,९९,८७५.००  | ९९.९६    |        |
| ४२४                                | १.१.१३ बिषादी ब्यवस्थापन तालिम                                               | ०            | ०            | ०        |        |
| ४२५                                | १.१.३ कृषि यान्त्रिकरण मर्मत तालिम                                           | २,००,०००.००  | १,८४,८५०.००  | ९२.४३    |        |
| ४२६                                | १.१.१३ आकस्मिक कृषि प्रकोप सहयोग कार्यक्रम                                   | २,००,०००.००  | ०            | ०        |        |
| ४२७                                | १.१.३ लागत साझेदारीमा मल्लिङ्ग प्रविधि सहयोग                                 | २,००,०००.००  | १,७३,७०७.००  | ८६.८५    |        |
| ४२८                                | १.१.७ चिया गुणस्तर प्रवर्द्धन (टिपान दुवानी काँटछाँट र बजारीकरण)             | १५,००,०००.०० | ११,५५,०००.०० | ७७.      |        |
| ४२९                                | १.१.३ उन्नत खेति प्रविधि सम्बन्धि प्रशिक्षण कार्यक्रम                        | २,००,०००.००  | १,०१,५१०.००  | ५०.७६    |        |
| ४३०                                | फलफुल प्रवर्द्धन कार्यक्रम                                                   | २,०२,६३५.००  | ०            | ०        |        |
| ४३१                                | १.१.६ बेसार प्रबर्द्धन कार्यक्रम                                             | १,००,०००.००  | १,००,०००.००  | १००.     |        |
| ४३२                                | १.१.९ भकारो सुधार कार्यक्रम -५०प्रतिशत अनुदान_                               | १०,००,०००.०० | ५,८२,५८५.००  | ५८.२६    |        |
| ४३३                                | विभिन्न कृषाकलाप संचालनका लागि जनसहभागीता वापतको रकम भुक्तानी                | ५८,३८,३८२.०० | ५८,३८,३८२.०० | १००.     |        |
| ४३४                                | १.१.६ आलुको बीउमा आत्मनिर्भर कार्यक्रम                                       | ०            | ०            | ०        |        |
| ४३५                                | १.१.१३ निशुल्कबितरणको लागि बिषादी खरीद                                       | २,००,०००.००  | १,९९,०३०.००  | ९९.५२    |        |
| ४३६                                | नवीनतम कृषि प्रविधी प्रदर्शन कार्यक्रम/आयोजना                                | ०            | ०            | ०        |        |
| ४३७                                | १.१.३ माटो परिक्षण र साझेदारीमा कृषि चुन बितरण तथा ल्याव सामग्री ब्यवस्थापन  | ५०,०००.००    | २९,०१०.००    | ५८.०२    |        |

| क्र.सं.                     | कार्यक्रम/आयोजना/क्रियाकलापको नाम                                                                                                                       | विनियोजन       | खर्च           | खर्च (%) | कैफियत |
|-----------------------------|---------------------------------------------------------------------------------------------------------------------------------------------------------|----------------|----------------|----------|--------|
| ४३८                         | १.१.२ एकिकृत कृषि तथा पशुपालन गुरुयोजना                                                                                                                 | ०              | ०              | ०        |        |
| ४३९                         | १.१.२ पुष्प खेति प्रबर्दन कार्यक्रम                                                                                                                     | १,००,०००.००    | ७५,०००.००      | ७५.      |        |
| ४४०                         | १.१.६ बिमा सचेतना तथा वाली विमामा प्रोत्साहन                                                                                                            | ३,००,०००.००    | २,७६,३४०.००    | ९२.११    |        |
| ४४१                         | साना किसान सहकारी संस्थाहरुसँग साझेदारीमा कृषि विकास कार्यक्रम                                                                                          | ०              | ०              | ०        |        |
| ४४२                         | साना किसान सहकारी संस्थाहरुसँग साझेदारीमा कृषि विकास कार्यक्रम                                                                                          | ३,००,०००.००    | २,९४,७५४.००    | ९८.२५    |        |
| ४४३                         | १.१.२ दैनिक भ्रमण भत्ता खर्च                                                                                                                            | १,००,०००.००    | ३८,५५०.००      | ३८.५५    |        |
| ४४४                         | १.१.२ विविध                                                                                                                                             | १०,०००.००      | २,०००.००       | २०.      |        |
| ८०१०३४०४३१२ पशुपंक्षी विकास |                                                                                                                                                         |                |                |          |        |
| ४४५                         | १.३.४ मासिक बैठक                                                                                                                                        | ४०,०००.००      | ३८,८००.००      | ९७.      |        |
| ४४६                         | १.३.४ संचार                                                                                                                                             | २०,०००.००      | १८,०००.००      | ९०.      |        |
| ४४७                         | १.३.४ कार्यालय संचालन                                                                                                                                   | १५,०००.००      | १२,४६०.००      | ८३.०७    |        |
| ४४८                         | एक गाउँ एक प्राविधिक कार्यक्रम अन्तर्गत कार्यरत पशु सेवा प्राविधिकको थप तलव सुविधा                                                                      | २,१९,०००.००    | ०              | ०        |        |
| ४४९                         | एक गाउँ एक प्राविधिक कार्यक्रम अन्तर्गत कार्यरत पशु सेवा प्राविधिकको थप तलव सुविधा                                                                      | ०              | ०              | ०        |        |
| ४५०                         | १.३.४ तालिम तथा गोष्ठी                                                                                                                                  | १,००,०००.००    | ३८,१९२.००      | ३८.१९    |        |
| ४५१                         | १.३.३ ड्राइ सिपर खरिद                                                                                                                                   | २,००,०००.००    | १,९९,८९७.००    | ९९.९५    |        |
| ४५२                         | निजि पशु सेवा प्राविधिक तथा खोप कर्ताहरुलाई कुल वक्स तथा ५० प्रतिशत साझेदारीमा रेफ्रिजेरेटर हस्तान्तरण (जनसहभागिता)                                     | २,२७,४००.००    | २,२७,४००.००    | १००.     |        |
| ४५३                         | १.३.४ वडा नं १३ को साझेदारीमा पशुपंक्षी विकास कार्यक्रम                                                                                                 | ३,००,०००.००    | २,८४,२५०.००    | ९४.७५    |        |
| ४५४                         | १.३.८ लम्पी स्किन डिजिजको रोकथाम नियन्त्रण र प्रभावित सहयोग                                                                                             | २२,३०,०००.००   | ०              | ०        |        |
| ४५५                         | १.३.८ लम्पी स्किन डिजिजको रोकथाम नियन्त्रण र प्रभावित सहयोग                                                                                             | १,०२,७०,०००.०० | १,०२,६३,५००.०० | ९९.९४    |        |
| ४५६                         | १.३.३ सेक्सड सिमेन खरिद                                                                                                                                 | ०              | ०              | ०        |        |
| ४५७                         | १.३.५ खोरेत नियन्त्रण कार्यक्रम                                                                                                                         | ३,००,०००.००    | २,९९,६४०.००    | ९९.८८    |        |
| ४५८                         | १.३.५ रेविज रोग नियन्त्रण कार्यक्रम                                                                                                                     | १,००,०००.००    | ९९,१६०.००      | ९९.१६    |        |
| ४५९                         | ५० प्रतिशत अनुदानमा काउम्याट वितरण                                                                                                                      | ४,८५,१००.००    | ४,८५,१००.००    | १००.     |        |
| ४६०                         | १.३.५ पशु स्वास्थ्य सेवा सुदृढिकरण कार्यक्रम ( निजि पशु सेवा प्राविधिक तथा खोप कर्ताहरुलाई कुल वक्स तथा ५० प्रतिशत साझेदारीमा रेफ्रिजेरेटर हस्तान्तरण ) | ४,००,०००.००    | २,५२,८२५.००    | ६३.२१    |        |
| ४६१                         | १.३.६ ५०% अनुदानमा काउम्याट वितरण                                                                                                                       | ५,००,०००.००    | ४,८४,८६२.००    | ९६.९७    |        |
| ४६२                         | १.३.४ वडाको साझेदारीमा पशुपंक्षी विकास कार्यक्रम                                                                                                        | ५०,०००.००      | ५०,०००.००      | १००.     |        |
| ४६३                         | १.३.४ वडाको साझेदारीमा पशुपंक्षी विकास कार्यक्रम                                                                                                        | ३,५०,०००.००    | ०              | ०        |        |

| क्र.सं.                              | कार्यक्रम/आयोजना/क्रियाकलापको नाम                                                                               | विनियोजन     | खर्च         | खर्च (%) | कैफियत |
|--------------------------------------|-----------------------------------------------------------------------------------------------------------------|--------------|--------------|----------|--------|
| ४६४                                  | १.३.३ तरल नाइट्रोजन कन्टेनर खरिद                                                                                | १,००,०००.००  | ९६,९९९.००    | ९७.      |        |
| ४६५                                  | १.३.५ आकस्मिक रोग नियन्त्रण                                                                                     | ०            | ०            | ०        |        |
| ४६६                                  | १.३.५ पशुपंक्षी खोप तथा रोग नियन्त्रण सेवा                                                                      | ५,००,०००.००  | ३,८६,५३०.००  | ७७.३१    |        |
| ४६७                                  | १.३.४ पशुपंक्षी तथ्यांक अध्यावधिक कार्यक्रम                                                                     | ०            | ०            | ०        |        |
| ४६८                                  | १.३.३ कृत्रिम गर्भाधान सेवा संचालन                                                                              | ४,००,०००.००  | ३,९६,१२०.००  | ९९.०३    |        |
| ४६९                                  | १.३.५ पशुपंक्षी औषधी खरिद तथा वितरण                                                                             | ४,००,०००.००  | ३,८७,५४०.००  | ९६.८९    |        |
| ४७०                                  | १.३.४ दैनिक भ्रमण भत्ता                                                                                         | १,००,०००.००  | ८३,९५०.००    | ८३.९५    |        |
| ४७१                                  | १.३.४ विविध                                                                                                     | १५,०००.००    | १३,८२०.००    | ९२.१३    |        |
| ८०१०३४०४३१३ सिंचाई                   |                                                                                                                 |              |              |          |        |
| ४७२                                  | सिंचाई योजनामा भएको बेरुजु रकम फिर्ता                                                                           | १६,००,०००.०० | १५,९२,४१४.६१ | ९९.५३    |        |
| ८०१०३४०४३१४ उद्योग, व्यापार, व्यवसाय |                                                                                                                 |              |              |          |        |
| ४७३                                  | १.४.२ उद्यम विकास सहजकर्ता पोसाक भत्ता                                                                          | २०,०००.००    | २०,०००.००    | १००.     |        |
| ४७४                                  | १.४.२ स्थानीय तह साँगेको साझेदारीमा एकल महिला समूहलाई उद्यमशिलता व्यवसाय तालिम कार्यक्रम                        | ५०,०००.००    | ५०,०००.००    | १००.     |        |
| ४७५                                  | १.४.२ नयाँ लघु उद्यमीहरूका लागि उद्यमशिलता विकास तालिम                                                          | २,००,०००.००  | २,००,०००.००  | १००.     |        |
| ४७६                                  | १.४.२ नयाँ लघु उद्यमीहरूले उद्यमशीलता विकास तालिमबाट छनोट गरेका व्यवसाय सीप विकास तालिम                         | २,००,०००.००  | १,८०,०००.००  | ९०.      |        |
| ४७७                                  | १.४.१ स्थानीय तहहरूसाँगेको साझेदारीमा एकल महिला समूहलाई उद्यमशिलता व्यवसाय अनुदान                               | २,००,०००.००  | २,००,०००.००  | १००.     |        |
| ४७८                                  | १.४.२ नयाँ लघु उद्यमीहरूलाई उपयुक्त प्रविधिमा पहुँच                                                             | ०            | ०            | ०        |        |
| ४७९                                  | १.४.१ सूर्योदय नगर उद्योग वाणिज्य संघसाँगेको साझेदारीमा कार्यक्रम सञ्चालन                                       | ३,००,०००.००  | ३,००,०००.००  | १००.     |        |
| ४८०                                  | १.४.१ सूर्योदय नगर उद्योग वाणिज्य संघसाँगेको साझेदारीमा कार्यक्रम सञ्चालन                                       | ०            | ०            | ०        |        |
| ४८१                                  | १.४.२ सम्भाव्य उत्पादनको उत्पादकत्व र बजार प्रतिष्पर्धा वृद्धिका लागि कम्तिमा ५ जनाको समुहमा प्रविधि हस्तान्तरण | २,००,०००.००  | ८८,७६०.००    | ४४.३८    |        |
| ४८२                                  | १.४.२ नयाँ उद्यमी सिर्जनाका गर्न मेड मोडल अभिमुखिकरण                                                            | १,००,०००.००  | ९९,९९०.००    | ९९.९९    |        |
| ४८३                                  | १.४.१ बेसार प्रसोधन केन्द्र निर्माण                                                                             | ०            | ०            | ०        |        |
| ४८४                                  | १.४.२ नयाँ लघु उद्यमीका लागि बैंक संग अन्तरक्रिया (लघु वित्तमा पहुँच)                                           | ०            | ०            | ०        |        |
| ८०१०३४०४३१५ पर्यटन तथा संस्कृति      |                                                                                                                 |              |              |          |        |
| ४८५                                  | १.५.२ विश्व पर्यटन दिवस कार्यक्रम                                                                               | १,००,०००.००  | ९३,२८५.००    | ९३.२९    |        |
| ४८६                                  | १.५.२ पर्यटन तथा संस्कृति सम्बन्धी कृयाकलाप                                                                     | ५,५०,०००.००  | ५,४१,९८३.००  | ९८.५४    |        |
| ४८७                                  | १.५.२ पर्यटन तथा संस्कृति सम्बन्धी कृयाकलाप                                                                     | २,५०,०००.००  | १,५०,०००.००  | ६०.      |        |
| ४८८                                  | १.५.२ सूर्योदय नगरपालिकाको पर्यटन गुरुयोजना तर्जुमा गर्ने                                                       | ३,००,०००.००  | ०            | ०        |        |

| क्र.सं.                                              | कार्यक्रम/आयोजना/क्रियाकलापको नाम                                                                                                        | विनियोजन     | खर्च        | खर्च (%) | कैफियत |
|------------------------------------------------------|------------------------------------------------------------------------------------------------------------------------------------------|--------------|-------------|----------|--------|
| ४८९                                                  | श्रीअन्तु पर्यटन महोत्सव                                                                                                                 | ७,००,०००.००  | ७,००,०००.०० | १००.     |        |
| ८०१०३४०४३१६ भुमी व्यवस्था, सहकारी र वित्तीय व्यवस्था |                                                                                                                                          |              |             |          |        |
| ४९०                                                  | १.६.३ सहकारी झलक पुस्तिका प्रकाशन                                                                                                        | ०            | ०           | ०        |        |
| ४९१                                                  | १.६.३ सहकारी संस्थाहरुको क्षमता विकास तालिम                                                                                              | ४,००,०००.००  | ३,८८,१४०.०० | ९७.०४    |        |
| ४९२                                                  | १.६.१ सार्वजनिक सडकको लगत कट्टा गर्ने कार्य                                                                                              | २,००,०००.००  | ०           | ०        |        |
| ४९३                                                  | १.६.३ सहकारी संस्थाहरुको नियमन, दर्ता खारेजी, एकिकरण                                                                                     | ०            | ०           | ०        |        |
| ४९४                                                  | १.६.३ चिया दिवस मनाउने कार्यक्रम                                                                                                         | ०            | ०           | ०        |        |
| ४९५                                                  | १.६.१ भूमिहिन/दलित सुकुम्बासी र अव्यवस्थित बसोबासी को जग्गा ब्यवस्थापन सम्बन्धी भूमि आयोगको प्रशासनिक खर्च तथा कार्यालय संचालन खर्च समेत | १९,००,०००.०० | ६६,३००.००   | ३.४९     |        |
| ४९६                                                  | १.६.३ सहकारी संस्थाहरुसँग साझेदारीमा कार्यक्रम                                                                                           | ०            | ०           | ०        |        |
| ४९७                                                  | १.६.३ सहकारी दिवस मनाउने कार्यक्रम                                                                                                       | १,००,०००.००  | ९९,७४०.००   | ९९.७४    |        |
| ४९८                                                  | १.६.३ सहकारी संस्थाहरुको सघन अनुगमन र प्रतिवेदन तयारी                                                                                    | १,००,०००.००  | ९४,५००.००   | ९४.५     |        |
| ८०१०३४०४३१७ श्रम तथा रोजगारी                         |                                                                                                                                          |              |             |          |        |
| ४९९                                                  | १.७.३ आप्रवासी स्रोत केन्द्र/रोजगार सूचना केन्द्र सञ्चालन तथा व्यवस्थापन                                                                 | ०            | ०           | ०        |        |
| ५००                                                  | १.७.३ आप्रवासी स्रोत केन्द्र/रोजगार सूचना केन्द्र सञ्चालन तथा व्यवस्थापन                                                                 | २,००,०००.००  | ०           | ०        |        |
| ५०१                                                  | १.७.३ आप्रवासी कामदार हकहित संरक्षण केन्द्र क्षमता अभिवृद्धि कार्यक्रम                                                                   | १,००,०००.००  | १,००,०००.०० | १००.     |        |
| ५०२                                                  | १.७.३ आप्रवासी सहकारी शिक्षा तथा प्रवर्द्धन कार्यक्रम                                                                                    | १,००,०००.००  | ८९,३३०.००   | ८९.३३    |        |
| ५०३                                                  | १.७.१ प्रधानमन्त्री रोजगार कार्यक्रमका लागि थप ज्याला /सामाग्री खरिद                                                                     | ०            | ०           | ०        |        |
| ५०४                                                  | १.७.१ रोजगार रणनीति /रोजगारदाताहरुको तथ्याङ्क संकलन                                                                                      | ०            | ०           | ०        |        |
| ५०५                                                  | १.७.३ मनोसामाजिक परामर्श शिक्षा र अत्महत्या जोखिम नियुनीकरणका लागि अन्तरक्रिया तथा अभिमुखीकरण कार्यक्रम गर्ने                            | १,००,०००.००  | ९९,८९०.००   | ९९.८९    |        |
| ५०६                                                  | १.७.३ सुरक्षित आप्रवासन आपतकालीन कोष निर्माण गर्ने                                                                                       | ०            | ०           | ०        |        |
| ५०७                                                  | १.७.३ सुरक्षित आप्रवासन आपतकालीन कोष निर्माण गर्ने                                                                                       | १,००,०००.००  | ०           | ०        |        |
| ५०८                                                  | बैदेशिक रोजगारीबाट फर्केका व्यक्तिहरुका लागि पुनःएकीकरण कार्यक्रम (ReMi) सञ्चालनका लागि २०% साझेदारी                                     | ९,८०,०००.००  | ७,९५,०६०.०० | ८१.९३    |        |
| ५०९                                                  | बैदेशिक रोजगारीबाट फर्केका व्यक्तिहरुका लागि पुनःएकीकरण कार्यक्रम (ReMi) सञ्चालनका लागि २०% साझेदारी                                     | ०            | ०           | ०        |        |
| ८०१०३४०४३१८ गरिवी निवारण                             |                                                                                                                                          |              |             |          |        |
| ५१०                                                  | १.८.२ गरिवी निवारण सम्बन्धी कृयाकलाप                                                                                                     | ५,००,०००.००  | ०           | ०        |        |

| क्र.सं.                          | कार्यक्रम/आयोजना/क्रियाकलापको नाम                                                                                                                                                                                                                                                                                                   | विनियोजन     | खर्च         | खर्च (%) | कैफियत |
|----------------------------------|-------------------------------------------------------------------------------------------------------------------------------------------------------------------------------------------------------------------------------------------------------------------------------------------------------------------------------------|--------------|--------------|----------|--------|
| ८०१०३४०४३२१ जनस्वास्थ्य तथा पोषण |                                                                                                                                                                                                                                                                                                                                     |              |              |          |        |
| ५११                              | 2.2.15 सेवा करार तर्फका स्वास्थ्यकर्मीहरुको तलव-भत्ता,चाडपर्व र पोशाक खर्च (आधारभूत स्वास्थ्य सेवा केन्द्र,शहरी स्वास्थ्य केन्द्रमा कार्यरत स्वास्थ्यकर्मीहरु र प्रा.स्वा.के,स्वास्थ्य चौकी ,शहरी स्वास्थ्य केन्द्र,आ.स्वा.के मा कार्यरत का.स हरु,स्वास्थ्य चौकी गोर्खे,समाल्बुड,लक्ष्मीपुर र श्रीअन्तुमा कार्यरत ल्याव असिष्टेण्ट) | ६९,००,०००.०० | ६६,२१,९७०.०० | ९५.९७    |        |
| ५१२                              | 2.2.12 डिजिटल स्वास्थ्य संस्था तथा एविककृत स्वास्थ्य सूचना प्रणालीका लागि आवश्यक कम्प्युटर,प्रिन्टर,ईन्टरनेट व्यवस्थापन                                                                                                                                                                                                             | ३,००,०००.००  | ३,००,०००.००  | १००.     |        |
| ५१३                              | 2.2.12 नगर स्वास्थ्य शाखा संचालन /व्यवस्थापन                                                                                                                                                                                                                                                                                        | ५०,०००.००    | ४०,९६३.००    | ८१.९३    |        |
| ५१४                              | 2.2.14 HMIS Tools, recording reporting tools,अन्य फाराम/फरम्याट छपाई तथा वितरण                                                                                                                                                                                                                                                      | २,००,०००.००  | १,७७,७८२.००  | ८८.८९    |        |
| ५१५                              | 2.2.10 विरामीको लागि ओ.पि.डि.टिकट (कार्वन कपी सहितको ) छपाई                                                                                                                                                                                                                                                                         | ५,००,०००.००  | ४,७७,४८२.००  | ९५.५     |        |
| ५१६                              | 2.2.14 स्वास्थ्य सन्देशमूलक सूचना सामाग्री छपाई,रेडियो,टि.भि तथा सञ्चार माध्ययमबाट सूचना प्रसारण                                                                                                                                                                                                                                    | १,५०,०००.००  | १,२०,०००.००  | ८०.      |        |
| ५१७                              | 2.2.15 महिला स्वास्थ्य स्वयंसेविकाहरुलाई आधारभूत तथा रिफ्रेसर तालिम सञ्चालन                                                                                                                                                                                                                                                         | १,२५,०००.००  | १,०२,९५०.००  | ८२.३६    |        |
| ५१८                              | 2.2.15 मोवाइल मेडिक कार्यक्रम अन्तर्गत स्वास्थ्यकर्मी तथा म.स्वा.स्वा.से परिचालन यातायात खर्च                                                                                                                                                                                                                                       | १,००,०००.००  | ८६,९३०.००    | ८६.९३    |        |
| ५१९                              | 2.2.15 मोवाइल मेडिक कार्यक्रम अन्तर्गत स्वास्थ्यकर्मी तथा म.स्वा.स्वा.से परिचालन यातायात खर्च                                                                                                                                                                                                                                       | १,००,०००.००  | ०            | ०        |        |
| ५२०                              | 2.2.10 पोषणमैत्री स्थानीय तह कार्यान्वयनका लागि शिशु तथा वाल्यकालिन पोषण आहार,पूर्ण खोप,सुरक्षित मातृत्व,किशोर-किशोरीहरुका लागि यौन तथा प्रजनन स्वास्थ्य र सुनौलो हजार दिनको महत्व सम्बन्धी टोल स्तरीय अभिमुखिकरण कार्यक्रम सञ्चालन                                                                                                 | ४,००,०००.००  | ३,९७,६९०.००  | ९९.४२    |        |
| ५२१                              | IUCD/Implant सेवा प्रदायकहरुलाई भुक्तानी                                                                                                                                                                                                                                                                                            | १,५०,०००.००  | ६९,७५७.००    | ४६.५     |        |
| ५२२                              | 2.2.10 विद्यालयमा अध्ययनरत विद्यार्थीहरुको भिजन टेष्ट कार्यक्रम सञ्चालन                                                                                                                                                                                                                                                             | १,५०,०००.००  | १,५०,०००.००  | १००.     |        |
| ५२३                              | 2.2.15 कोभिड १९ लगायत विभिन्न महामारीजन्य रोगहरुको रोकथाम, नियन्त्रण तथा निगरानीका लागि सरोकारवाला सँगको अन्तरक्रिया तथा RRT, स्वास्थ्यकर्मी परिचालन,आवश्यक औषधी-उपकरण तथा स्वास्थ्यकर्मी परिचालन खर्च समेत                                                                                                                         | १,००,०००.००  | १,००,०००.००  | १००.     |        |
| ५२४                              | 2.2.12 फिक्कल नगर अस्पताल सुधार कार्यक्रम (उपकरण खरीद तथा मर्मत संभार)                                                                                                                                                                                                                                                              | ३०,००,०००.०० | १५,१८,०६६.०० | ५०.६     |        |
| ५२५                              | 2.2.10 पोषण,स्वच्छ खानेपानी तथा सरसफाई लक्षित कार्यक्रम                                                                                                                                                                                                                                                                             | २०,०००.००    | १५,८७३.००    | ७९.३७    |        |
| ५२६                              | 2.2.15 चिकित्सा शिक्षामा स्नातक तहको MDGP अध्ययनमा जान चाहने चिकित्सकहरुको लागि छात्रवृत्ति साझेदारी                                                                                                                                                                                                                                | ०            | ०            | ०        |        |
| ५२७                              | 2.2.10 मानसिक स्वास्थ्य समस्याहरुको रोकथाम,उपचार र परामर्शका लागि जनप्रतिनिधि,स्वास्थ्यकर्मी र महिला स्वास्थ्य स्वयंसेविका स्तरीय अभिमुखीकरण कार्यक्रम सञ्चालन र विपन्न वा बेखर्ची भएका मानसिक रोगका बिरामीहरुलाई उपचार सहायता                                                                                                      | ०            | ०            | ०        |        |

| क्र.सं. | कार्यक्रम/आयोजना/क्रियाकलापको नाम                                                                                                                                                   | विनियोजन     | खर्च        | खर्च (%) | कैफियत |
|---------|-------------------------------------------------------------------------------------------------------------------------------------------------------------------------------------|--------------|-------------|----------|--------|
| ५२८     | 2.2.14 स्वास्थ्य संस्थाहरूको मासिक/अर्धवार्षिक/वार्षिक प्रगति समीक्षा, डाटा भेरिफिकेशन तथा गुणस्तर सुधार कार्यक्रम                                                                  | ३,००,०००.००  | १,७२,५६०.०० | ५७.५२    |        |
| ५२९     | 2.2.10 समुदाय स्तरीय एकीकृत स्वास्थ्य शिबिर संचालन                                                                                                                                  | १,७०,०००.००  | १,६७,५००.०० | ९८.५३    |        |
| ५३०     | 2.2.15 पोषण सम्बद्ध सूचकहरूको फिल्डस्तरबाट सूचना संकलन गर्ने तथा टोलस्तरमा पोषण शिक्षा सञ्चालन गर्न पोषण स्वयंसेवक नियुक्ति                                                         | ०            | ०           | ०        |        |
| ५३१     | 2.2.10 "म मात्र होइन, मेरो नानीलाई पनि स्वस्थ बनाउँछु" कार्यक्रम: वार्डिङ सेण्टरमा ४ ANC जाँच र सुत्केरी गराएवापत पौष्टिक आहार वितरण                                                | ०            | ०           | ०        |        |
| ५३२     | 2.2.15 सुरक्षित मातृत्व कार्यक्रम अन्तर्गत चिकित्सक तथा नर्शिङ कर्मचारीलाई MA/MVA/SBA/ IUCD/Implant, Infection Prevention तथा Advance SBA तालिम संचालन                              | १,५०,०००.००  | १,४२,००७.०० | ९४.६७    |        |
| ५३३     | 2.2.14 बिद्यालय स्वास्थ्य शिक्षा, आमा समूह तथा स्थानीय तहमा स्वास्थ्यका लागि सामाजिक व्यवहार परिवर्तन प्रवर्द्धन अभियान, स्वास्थ्य संदेश (Public Awareness) रेडियो/ एफ एम कार्यक्रम | १,००,०००.००  | ०           | ०        |        |
| ५३४     | 2.2.10 शून्य होमडेलिभरी, सुरक्षित प्रसूती सेवा र उत्तर प्रसूती जाँच सेवाकाको महत्वका विषयमा गर्भवती महिलाहरूलाई अभिमुखीकरण कार्यक्रम सञ्चालन                                        | ०            | ०           | ०        |        |
| ५३५     | 2.2.15 १४ वटै वडाहरूमा मासिक रुपमा ग्रामिण भिडियो एक्स-रे सेवा सञ्चालन गर्न सेवा प्रदायक स्वास्थ्यकर्मी परिचालन खर्च                                                                | ५०,०००.००    | ३७,६५०.००   | ७५.३     |        |
| ५३६     | 2.2.15 १४ वटै वडाहरूमा मासिक रुपमा ग्रामिण भिडियो एक्स-रे सेवा सञ्चालन गर्न सेवा प्रदायक स्वास्थ्यकर्मी परिचालन खर्च                                                                | १,५०,०००.००  | १,५०,०००.०० | १००.     |        |
| ५३७     | 2.2.10 अति विपन्न नागरिक स्वास्थ्य उपचार सहायता कोष सञ्चालन कार्यविधि २०७७ कोषको लागि                                                                                               | ४०,०००.००    | ०           | ०        |        |
| ५३८     | 2.2.10 अति विपन्न नागरिक स्वास्थ्य उपचार सहायता कोष सञ्चालन कार्यविधि २०७७ कोषको लागि                                                                                               | २,८०,०००.००  | २,८०,०००.०० | १००.     |        |
| ५३९     | 2.2.10 नसर्ने रोगहरूको रोकथाम तथा नियन्त्रणका लागि समुदायस्तरीय सचेतना तथा स्क्रिनिङ कार्यक्रम                                                                                      | १०,०००.००    | ८,५००.००    | ८५.      |        |
| ५४०     | 2.2.12 प्राथमिक स्वास्थ्य केन्द्र पशुपतिनगरमा एक्स-रे सेवा सञ्चालनका लागि उपकरण मर्मत तथा अन्य आवश्यक सामग्री खरिद                                                                  | १,००,०००.००  | ९५,८८०.००   | ९५.८८    |        |
| ५४१     | नगरको पोषण प्रोफाइल निर्माण                                                                                                                                                         | १०,००,०००.०० | ९,९८,२४२.०० | ९९.८२    |        |
| ५४२     | ०-२३ महिना सम्मका बालबालिकाहरूको नियमित बृद्धि अनुगमन गर्ने कार्यमा खर्चिने म.स्वा.स्व.से.हरूलाई यातायात खर्च                                                                       | १,००,०००.००  | ४५,९९०.००   | ४५.९९    |        |
| ५४३     | 2.2.15 किशोरीहरूलाई आइरन तथा फोलिक एसिड खुवाउँने तथा अर्धवार्षिक रुपमा जुकाको औषधी वितरण कार्यक्रम अन्तर्गत विद्यालयमा कार्यरत महिला शिक्षिका परिचालन यातायात खर्च व्यवस्थापन       | ०            | ०           | ०        |        |
| ५४४     | 2.2.12 स्वास्थ्य संस्थाहरूको लागि कार्यालय सञ्चालन तथा व्यवस्थापन खर्च/ OPD टिकटको आधारमा                                                                                           | ७,००,०००.००  | ६,२१,०६३.०० | ८८.७२    |        |
| ५४५     | 2.2.14 नगरको स्वास्थ्य तथा पोषण प्रोफाइल निर्माण                                                                                                                                    | ०            | ०           | ०        |        |

| क्र.सं.                                    | कार्यक्रम/आयोजना/क्रियाकलापको नाम                                                                                                                                                    | विनियोजन       | खर्च           | खर्च (%) | कैफियत |
|--------------------------------------------|--------------------------------------------------------------------------------------------------------------------------------------------------------------------------------------|----------------|----------------|----------|--------|
| ५४६                                        | २.२.१२ स्वास्थ्य संस्थाहरुको न्यूनतम सेवा मापदण्ड मूल्याङ्कन कार्यक्रमको निरन्तरता                                                                                                   | ३,००,०००.००    | ३,००,०००.००    | १००.     |        |
| ५४७                                        | २.२.१२ ल्याब सेवाको विस्तार तथा सुदृढिकरण (फिक्कल/पशुपतिनगर प्रा.स्वा.के , समाल्बुङ , गोर्खे लक्ष्मीपुर र श्रीअन्तु स्वास्थ्य चौकी )                                                 | १,००,०००.००    | ९९,०५६.००      | ९९.०६    |        |
| ५४८                                        | २.२.१० PNC Home Visit कार्यक्रमको सञ्चालन यातयात खर्च                                                                                                                                | ०              | ०              | ०        |        |
| ५४९                                        | २.२.१० PNC Home Visit कार्यक्रमको सञ्चालन यातयात खर्च                                                                                                                                | ७०,०००.००      | ६५,८५०.००      | ९४.०७    |        |
| ५५०                                        | २.२.१२ स्वास्थ्य संस्थामा फोहोर मैला ब्यबस्थापन अनुदान                                                                                                                               | ०              | ०              | ०        |        |
| ५५१                                        | २.२.२ Birth Defect कार्यक्रमका लागि Folic Acid, calcium तथा अन्य औषधी/औजार खरिद                                                                                                      | १,२५,०००.००    | १,२२,०००.००    | ९७.६     |        |
| ५५२                                        | २.२.२ आधारभूत तथा आकस्मिक सेवाको लागि औषधि,औजार उपकरण cotton, bandage आदि र स्वास्थ्य सुरक्षा सामग्री (PPE बाहेक) खरिद तथा औषधि लगायतका सामग्रीको ढुवानी तथा रिप्याकिंग र वितरण समेत | ३५,००,०००.००   | ३४,९८,१०७.००   | ९९.९५    |        |
| ५५३                                        | २.२.२ आयुर्वेद अस्पताल तथा नागरिक आरोग्य सेवा केन्द्र शान्तिवजारको लागि आयुर्वेद औषधी तथा सामग्री सहयोग                                                                              | ३,००,०००.००    | २,९८,२२५.००    | ९९.४१    |        |
| ५५४                                        | २.२.२ स्वास्थ्य संस्थाहरुका लागि आवश्यक सर्जिकल औजार उपकरण खरिद तथा वितरण                                                                                                            | ७,७०,०००.००    | ७,६९,३१६.००    | ९९.९१    |        |
| ५५५                                        | २.२.२ स्वास्थ्य संस्थाहरुका लागि आवश्यक सर्जिकल औजार उपकरण खरिद तथा वितरण                                                                                                            | ३०,०००.००      | ०              | ०        |        |
| ८०१०३४०४३२२ शिक्षा, कला, भाषा तथा संस्कृति |                                                                                                                                                                                      |                |                |          |        |
| ५५६                                        | २.२.४ शिक्षा- बाल शिक्षक र विद्यालय कर्मचारी तथा शिक्षण अनुदान शिक्षकका लागि थप तलब भत्ता अनुदान                                                                                     | १,२४,००,०००.०० | १,२१,८७,९९३.०० | ९८.२९    |        |
| ५५७                                        | २.२.११ सामुदायिक विद्यालयमा आवश्यकताको आधारमा मर्मत संभार                                                                                                                            | ५,००,०००.००    | ४,८५,८३४.००    | ९७.१७    |        |
| ५५८                                        | २.२.४ स्थानीय पाठ्यक्रम /पाठ्यपुस्तक विकास तथा प्रकाशन                                                                                                                               | २५,००,०००.००   | २३,७३,०३७.००   | ९४.९२    |        |
| ५५९                                        | २.२.१२ सूर्योदय नगरपालिकाको स्मारिका प्रकाशन                                                                                                                                         | २,००,०००.००    | ४२,०००.००      | २१.      |        |
| ५६०                                        | २.२.१२ सामुदायिक विद्यालयको गुणस्तर सुधारका लागि रेडियो शिक्षा कार्यक्रम तथा सूचना प्रसारण खर्च समेत                                                                                 | ५,००,०००.००    | ४,९९,७३५.००    | ९९.९५    |        |
| ५६१                                        | २.२.४ शैक्षिक क्यालेण्डर निर्माण                                                                                                                                                     | १,५०,०००.००    | १,५०,०००.००    | १००.     |        |
| ५६२                                        | २.२.१२ सामुदायिक विद्यालयमा पढाउने विद्यार्थीका अभिभावक परिचय पत्र                                                                                                                   | ३,००,०००.००    | २,९८,३२०.००    | ९९.४४    |        |
| ५६३                                        | २.२.६ नगर साहित्यकला सङ्गीत प्रतिष्ठानको कार्यालय सञ्चालन, बैठङ्क भत्ता र प्रशासनिक खर्च                                                                                             | ६५,०००.००      | ८,२५०.००       | १२.६९    |        |
| ५६४                                        | २.२.६ नगर साहित्यकला सङ्गीत प्रतिष्ठानको कार्यालय सञ्चालन, बैठङ्क भत्ता र प्रशासनिक खर्च                                                                                             | ३५,०००.००      | ३१,८७१.००      | ९१.०६    |        |
| ५६५                                        | २.२.१२ नगर शिक्षा समितिको बैठक/अन्य शिक्षासँग सम्बन्धित बैठक व्यवस्थापन खर्च                                                                                                         | १,५०,०००.००    | १,५०,०००.००    | १००.     |        |
| ५६६                                        | २.२.३ आधारभूत तहका शिक्षक/कर्मचारीलाई कम्प्युटर हार्डवेयर तालिम                                                                                                                      | ०              | ०              | ०        |        |
| ५६७                                        | २.२.४ शिक्षक तालिम सञ्चालन (प्रविधि सम्बन्धी तालिम/ मन्टेञ्चरी तालिम रोष्टर प्रशिक्षक तथा विषयगत तालिम समेत)                                                                         | ५०,०००.००      | ०              | ०        |        |



| क्र.सं. | कार्यक्रम/आयोजना/क्रियाकलापको नाम                                                                                                            | विनियोजन     | खर्च         | खर्च (%) | कैफियत |
|---------|----------------------------------------------------------------------------------------------------------------------------------------------|--------------|--------------|----------|--------|
| ५६८     | २.२.३ प्रधानाध्यापकहरुको बैठक सञ्चालन                                                                                                        | १,००,०००.००  | २७,७१५.००    | २७.७२    |        |
| ५६९     | विद्यालयहरुका लागि खेलकुद सामग्री खरिद तथा वितरण                                                                                             | १,००,०००.००  | ९०,०००.००    | ९०.      |        |
| ५७०     | २.२.११ करफोक विद्या मन्दिर माध्यमिक विद्यालयको सुस्त श्रवण कक्षामा जनशक्ति व्यवस्थापन                                                        | १,३०,०००.००  | १,३०,०००.००  | १००.     |        |
| ५७१     | नगरबाट छनौट भएका खेलाडिहरुको लागि जिल्ला स्तरीय राष्ट्रपति रनिङ शिल्ड तयारी कार्यक्रम                                                        | १,००,०००.००  | १,००,०००.००  | १००.     |        |
| ५७२     | २.२.९ बाह्र महिना बाह्र कार्यक्रम सञ्चालन                                                                                                    | २,१०,०००.००  | ७७,१००.००    | ३६.७१    |        |
| ५७३     | २.२.९ बाह्र महिना बाह्र कार्यक्रम सञ्चालन                                                                                                    | ३,९०,०००.००  | ३,८५,६२५.००  | ९८.८८    |        |
| ५७४     | २.२.६ गायन तर्फको सूर्योदय आइडल कार्यक्रम सञ्चालन                                                                                            | २,००,०००.००  | २,००,०००.००  | १००.     |        |
| ५७५     | २.२.३ प्रधानाध्यापकहरुसँगको कार्य सम्पादन करार सम्झौता तथा शिक्षकहरुको प्र अ सँगको करार सम्झौताको पुनरावलोकन, तथा सूचक पुनरावलोकन मूल्याङ्कन | १,००,०००.००  | १७,४२०.००    | १७.४२    |        |
| ५७६     | २.२.४ छोरी बुहारी छात्रवृत्तिबाट स्नातक उत्तिर्णहरुको लागि १०० दिनको रोजगारी                                                                 | ५,००,०००.००  | ४,७८,५००.००  | ९५.७     |        |
| ५७७     | २.२.४ छोरी बुहारी छात्रवृत्तिबाट स्नातक उत्तिर्णहरुको लागि १०० दिनको रोजगारी                                                                 | ०            | ०            | ०        |        |
| ५७८     | २.२.९ विपन्न र गरिव परिवारका ५ कि मी भन्दा टाढाबाट आउने ज्योति, सरस्वती र बुद्ध मा वि का विद्यार्थीहरुका लागि आवासीय छात्रावृत्ति कार्यक्रम  | ५,००,०००.००  | ५,००,०००.००  | १००.     |        |
| ५७९     | २.२.४ गणितसँग खेलौ गणितीय धारणा बसाओ (विद्यालयमा अभ्यास पुस्तिका वितरण कक्षा ८,९,१०)                                                         | ५,००,०००.००  | ५,००,०००.००  | १००.     |        |
| ५८०     | २.२.१२ व्यवस्थित शिशु स्याहार कार्यक्रम                                                                                                      | ३,००,०००.००  | ३,००,०००.००  | १००.     |        |
| ५८१     | २.२.९ इन्स्योर हेल्बेटास नेपालको सहकार्यमा सञ्चालन हुने वृत्ति परामर्श (Career Guidance) कार्यक्रम सञ्चालन                                   | २,००,०००.००  | २,००,०००.००  | १००.     |        |
| ५८२     | २.२.३ शिक्षा युवा खेलकुद शाखा संचालन खर्च                                                                                                    | १,००,०००.००  | १,००,०००.००  | १००.     |        |
| ५८३     | २.२.६ लुङ्खिम भाषाको भाषिक प्रशिक्षण                                                                                                         | १,६५,०००.००  | १,६१,२२०.००  | ९७.७१    |        |
| ५८४     | २.२.६ लुङ्खिम भाषाको भाषिक प्रशिक्षण                                                                                                         | ३५,०००.००    | ०            | ०        |        |
| ५८५     | २.२.३ शिक्षक छनौट परीक्षा तथा अन्य परीक्षा सञ्चालन                                                                                           | ५,००,०००.००  | ५,००,०००.००  | १००.     |        |
| ५८६     | २.२.११ सामुदायिक विद्यालयमा जस्तापाता परिवर्तन                                                                                               | ७०,०००.००    | ०            | ०        |        |
| ५८७     | २.२.११ सामुदायिक विद्यालयमा जस्तापाता परिवर्तन                                                                                               | १९,३०,०००.०० | १९,२५,४४८.०० | ९९.७६    |        |
| ५८८     | २.२.३ कक्षा ८ र १० को ल्याकत मूल्याङ्कन नगर स्तरीय परीक्षा आधारभूत तह परीक्षा कक्षा ८ संचालन व्यवस्थापन                                      | ७,००,०००.००  | ६,७७,१२५.००  | ९६.७३    |        |
| ५८९     | २.२.९ बाल बचत खातामा अनुदान                                                                                                                  | ०            | ०            | ०        |        |
| ५९०     | २.२.६ साहित्य कला तथा संगीत प्रतिष्ठान मार्फत कार्यक्रम संचालन                                                                               | ३,००,०००.००  | ३,००,०००.००  | १००.     |        |
| ५९१     | २.२.९ बालबालिकासँग मेयर कार्यक्रम                                                                                                            | २,००,०००.००  | ६५,४००.००    | ३२.७     |        |
| ५९२     | २.२.११ सबै सामुदायिक विद्यालयहरुमा अनिवार्य विद्युतीय हाजिरी व्यवस्थापन                                                                      | ५,००,०००.००  | ४,५९,४५८.००  | ९१.८९    |        |

| क्र.सं.                                                    | कार्यक्रम/आयोजना/क्रियाकलापको नाम                                                                                                                   | विनियोजन     | खर्च         | खर्च (%) | कैफियत |
|------------------------------------------------------------|-----------------------------------------------------------------------------------------------------------------------------------------------------|--------------|--------------|----------|--------|
| ५९३                                                        | २.२.११ नगर शिक्षा योजना निर्माण                                                                                                                     | ०            | ०            | ०        |        |
| ५९४                                                        | २.२.३ तेश्रो पक्ष मूल्याङ्कनका आधारमा विद्यालयलाई नगद पुरस्कार वितरण                                                                                | ४५,०००.००    | ०            | ०        |        |
| ५९५                                                        | २.२.३ तेश्रो पक्ष मूल्याङ्कनका आधारमा विद्यालयलाई नगद पुरस्कार वितरण                                                                                | ३,०५,०००.००  | ३,०५,०००.००  | १००.     |        |
| ५९६                                                        | २.२.३ विद्यालय नियमित एबम सघन अनुगमन/नियमन                                                                                                          | १,००,०००.००  | २८,२४०.००    | २८.२४    |        |
| ५९७                                                        | २.२.१२ नगर क्षेत्रका विद्यालय स्तरीय विज्ञान तथा गणित प्रदर्शनी प्रतियोगिता एवम् सामुदायिक विद्यालयलाई तयारीको निमित्त सञ्चालन अनुदान               | ८,००,०००.००  | ८,००,०००.००  | १००.     |        |
| ५९८                                                        | २.२.११ स्वयंसेवक बाल शिक्षक तथा शिक्षक नियुक्ति तथा परिचालन कार्यविधि २०७९ बमोजिम स्वयम्सेवक शिक्षक व्यवस्थापन                                      | १८,२०,०००.०० | १८,१०,९५०.०० | ९९.५     |        |
| ५९९                                                        | २.२.११ स्वयंसेवक बाल शिक्षक तथा शिक्षक नियुक्ति तथा परिचालन कार्यविधि २०७९ बमोजिम स्वयम्सेवक शिक्षक व्यवस्थापन                                      | १,८०,०००.००  | ०            | ०        |        |
| ६००                                                        | २.२.४ MGML सञ्चालित विद्यालयलाई अनुदान                                                                                                              | ०            | ०            | ०        |        |
| ६०१                                                        | २.२.९ मेयर शिक्षा सुधार कोष मार्फत छात्रवृत्ति तथा प्राविधिक तथा व्यावसायिक शिक्षा अध्ययन गर्ने विद्यार्थीका लागि छात्रवृत्ति कार्यक्रम             | २,१०,०००.००  | २,१०,०००.००  | १००.     |        |
| ६०२                                                        | २.२.९ मेयर शिक्षा सुधार कोष मार्फत छात्रवृत्ति तथा प्राविधिक तथा व्यावसायिक शिक्षा अध्ययन गर्ने विद्यार्थीका लागि छात्रवृत्ति कार्यक्रम             | ५,९०,०००.००  | ०            | ०        |        |
| ६०३                                                        | २.२.९ करफोक विद्या मन्दिर बहुमुखी क्याम्पसमा अध्ययनरत छात्राहरुका लागि (छोरी बुहारी) छात्रवृत्ति अनुदान कार्यक्रम / गरिब दलित छात्र विद्यार्थी समेत | १८,२०,०००.०० | १८,१३,४९०.०० | ९९.६४    |        |
| ६०४                                                        | २.२.९ करफोक विद्या मन्दिर बहुमुखी क्याम्पसमा अध्ययनरत छात्राहरुका लागि (छोरी बुहारी) छात्रवृत्ति अनुदान कार्यक्रम / गरिब दलित छात्र विद्यार्थी समेत | ८०,०००.००    | ०            | ०        |        |
| ८०१०३४०४३२३ खानेपानी तथा सरसफाई                            |                                                                                                                                                     |              |              |          |        |
| ६०५                                                        | २.३.३ फिक्कल खानेपानी आयोजनाको संचालन तथा व्यवस्थापन(तलब भत्ता लगायत सम्पूर्ण संचालन खर्च)                                                          | ०            | ०            | ०        |        |
| ६०६                                                        | २.३.१ खानेपानी उपभोक्ता समितिहरुको दर्ता वैधानिकता र नियमन सम्बन्धी कार्य                                                                           | १,००,०००.००  | ०            | ०        |        |
| ६०७                                                        | २.३.१ स्वच्छ खानेपानीको पहुँच सुनिश्चितताका लागि योजना तर्जुमा                                                                                      | १,००,०००.००  | ०            | ०        |        |
| ६०८                                                        | २.३.१ खानेपानी गुणस्तरपरीक्षणका लागि आवश्यक सामग्री खरीद                                                                                            | ५,००,०००.००  | ०            | ०        |        |
| ८०१०३४०४३२४ महिला, बालबालिका, सामाजिक संरक्षण र समावेशीकरण |                                                                                                                                                     |              |              |          |        |
| ६०९                                                        | २.४.१ महिला बालबालिका तथा समाजकल्याण शाखाको सञ्चालन खर्च                                                                                            | १,००,०००.००  | ९९,९२२.००    | ९९.९२    |        |
| ६१०                                                        | २.४.१ महिला पुरुष सम विकास तालिम                                                                                                                    | १,००,०००.००  | १,००,०००.००  | १००.     |        |
| ६११                                                        | २.४.१ एकल महिलाहरुलाई आय आर्जनका लागि जीवन उपयोगी शिप तालिम                                                                                         | ०            | ०            | ०        |        |
| ६१२                                                        | २.४.२ बालबालिका सम्बन्धि घटना व्यवस्थापन सम्बन्धि तालिम                                                                                             | १,००,०००.००  | १,००,०००.००  | १००.     |        |

| क्र.सं. | कार्यक्रम/आयोजना/क्रियाकलापको नाम                                                        | विनियोजन    | खर्च        | खर्च (%) | कैफियत |
|---------|------------------------------------------------------------------------------------------|-------------|-------------|----------|--------|
| ६१३     | २.४.१ मानव बेचबिखन तथा ओसार पसार विरुद्धको वडा स्तरीय समितिको क्षमता विकास तालिम         | २,००,०००.०० | १,९९,०००.०० | ९९.५     |        |
| ६१४     | २.४.१ महिलाको नेतृत्व विकास, सीपमूलक र आयआर्जन कार्यक्रम                                 | ५,००,०००.०० | ५,००,०००.०० | १००.     |        |
| ६१५     | २.४.४ दलित वर्गको सीपमूलक तालिम                                                          | २,००,०००.०० | २,००,०००.०० | १००.     |        |
| ६१६     | २.४.१ किशोरी लक्षित कार्यक्रम संचालन                                                     | २,००,०००.०० | २,००,०००.०० | १००.     |        |
| ६१७     | अन्तर्राष्ट्रिय महिला दिवस मनाउने/ सूर्योदय आमा सम्मान कार्यक्रम                         | १,००,०००.०० | १,००,०००.०० | १००.     |        |
| ६१८     | २.४.४ दलित विपन्न परिवारको स्वास्थ्य वीमा                                                | ३,००,०००.०० | २,९७,५००.०० | ९९.१७    |        |
| ६१९     | २.४.१ घरेलु हिंसा सचेतना कार्यक्रम                                                       | १,००,०००.०० | १,००,०००.०० | १००.     |        |
| ६२०     | २.४.४ आदिवासी जनजाती प्रस्तावना अनुसार लक्षित कार्यक्रम संचालन                           | ०           | ०           | ०        |        |
| ६२१     | २.४.२ बालकलव/वालसञ्जाल/ आधारभूत विद्यालयहरूमा खेलकुद सामग्री वितरण                       | ०           | ०           | ०        |        |
| ६२२     | २.४.२ बालमैत्री स्थानीय शासनलाई दिगोपनाको लागी रणनीतिक योजना बमोजिमका कृयाकलाप संचालन    | २,५०,०००.०० | २,४९,८५०.०० | ९९.९४    |        |
| ६२३     | २.४.४ विपन्न ज्येष्ठ नागरिकहरूका लागि सहायक सामग्री वितरण कार्यक्रम                      | ०           | ०           | ०        |        |
| ६२४     | बालबालिका लक्षित कार्यक्रम                                                               | ०           | ०           | ०        |        |
| ६२५     | २.४.४ संस्थागत विद्यालयका छात्राहरूलाई सेनीटरी प्याड वितरण                               | ४,५०,०००.०० | ४,३६,७५८.०० | ९७.०६    |        |
| ६२६     | २.४.२ वालवालिका माथि हुने यौन दुर्यवहार विरुद्ध/लागु औषध विरुद्ध सचेतना कार्यक्रम        | ०           | ०           | ०        |        |
| ६२७     | २.४.२ वालवालिका माथि हुने यौन दुर्यवहार विरुद्ध/लागु औषध विरुद्ध सचेतना कार्यक्रम        | १,००,०००.०० | ४५,०००.००   | ४५.      |        |
| ६२८     | २.४.१ महिला विकास कार्यक्रम अनुगमन                                                       | १,००,०००.०० | ८०,४५०.००   | ८०.४५    |        |
| ६२९     | २.४.२ नगरका बालबालिकाको प्रतिभा स्मारिका प्रकासन                                         | ०           | ०           | ०        |        |
| ६३०     | २.४.२ बालबालिकाहरूको स्वास्थ्यका लागि विद्यालयहरूमा खानेपानीको फिल्टर वितरण              | २,००,०००.०० | १,८३,९९५.०० | ९२.      |        |
| ६३१     | विभिन्न कृयाकलाप संचालनका लागि जनसहभागीता वापतको रकम भुक्तानी                            | ३,४८,५००.०० | ३,४८,५००.०० | १००.     |        |
| ६३२     | २.४.२ बालबालिका माथि हुने यौन दुर्यवहार विरुद्ध /लागु औषधविरुद्ध सचेतना कार्यक्रम        | ०           | ०           | ०        |        |
| ६३३     | २.४.१ दिवशीय कार्यक्रम र लैङ्गिक हिंसा विरुद्धको १६ दिने अभियान                          | २,००,०००.०० | २,००,०००.०० | १००.     |        |
| ६३४     | २.४.४ आदिवासी जनजाति संस्कृतिको उत्थान तथा प्रवर्द्धनका लागि प्रस्तावमा आधारित कार्यक्रम | ०           | ०           | ०        |        |
| ६३५     | २.४.४ ज्येष्ठ नागरिक दिवस तथा अल्जाइमर्श दिवस र पुस्ता हस्तान्तरण कार्यक्रम              | १,५०,०००.०० | १,५०,०००.०० | १००.     |        |
| ६३६     | २.४.२ बालकलव/वालसञ्जाल बैठक /परिचालन / नियमन                                             | ३,००,०००.०० | २,९८,८५०.०० | ९९.६२    |        |
| ६३७     | २.४.४ ज्येष्ठ नागरिक स्वास्थ्य परिक्षण शिविर                                             | ५,००,०००.०० | ४,९९,४००.०० | ९९.८८    |        |
| ६३८     | २.४.१ साझेदारीमा विभिन्न संघ संस्थासँग प्रस्तावमा आधारित कार्यक्रम                       | २,००,०००.०० | १,९८,९९९.०० | ९९.५     |        |
| ६३९     | २.४.२ बाल कोषको स्थापना                                                                  | ०           | ०           | ०        |        |
| ६४०     | २.४.२ बाल कोषको स्थापना                                                                  | १,००,०००.०० | ०           | ०        |        |

| क्र.सं.                     | कार्यक्रम/आयोजना/क्रियाकलापको नाम                                                                                         | विनियोजन     | खर्च        | खर्च (%) | कैफियत |
|-----------------------------|---------------------------------------------------------------------------------------------------------------------------|--------------|-------------|----------|--------|
| ६४१                         | २.४.४ अति विपन्न अवस्थाका नागरिकहरुको तथा ५० बर्ष भन्दा माथिका विपन्न एकल पुरुषहरुका लागि स्वास्थ्य विमा सहयोग            | १,००,०००.००  | १,००,०००.०० | १००.     |        |
| ६४२                         | २.४.२ सूर्योदय नगरपालिकाको १४ वटा वडा भीत्रका बालबालिकाको प्रोफाइल अध्यावधि गर्न                                          | ०            | ०           | ०        |        |
| ६४३                         | २.४.४ किराँत याक्थुङ्ग चुम्लुङ्ग बाजागाजा खरिद                                                                            | १,००,०००.००  | १,००,०००.०० | १००.     |        |
| ६४४                         | २.४.२ बाल पत्रिका प्रकाशन                                                                                                 | २,६०,०००.००  | २,५२,७५१.०० | ९७.२१    |        |
| ६४५                         | २.४.२ बाल पत्रिका प्रकाशन                                                                                                 | ४०,०००.००    | ०           | ०        |        |
| ६४६                         | २.४.१ लक्षित वर्ग कार्यक्रम रेडियो /पत्र पत्रिका सूचना प्रचार प्रसार                                                      | ७५,०००.००    | ५२,०००.००   | ६९.३३    |        |
| ६४७                         | २.४.१ जेण्डर अडिट (लैङ्गिक उत्तरदायी बजेट परिक्षण)                                                                        | १,००,०००.००  | १,००,०००.०० | १००.     |        |
| ६४८                         | २.४.२ राष्ट्रिय तथा अन्तर्राष्ट्रिय बाल दिवस                                                                              | १,००,०००.००  | १,००,०००.०० | १००.     |        |
| ६४९                         | २.४.१ साइवर अपराध र बाल विवाह सम्बन्धी सचेतना कार्यक्रम                                                                   | १,००,०००.००  | १,००,०००.०० | १००.     |        |
| ६५०                         | २.४.१ एकल तथा विपन्न महिलाहरुको लागि स्वास्थ्य विमा कार्यक्रम                                                             | १०,००,०००.०० | ९,९२,०००.०० | ९९.२     |        |
| ६५१                         | २.४.१ महिला स्वास्थ्य शिविर संचालन                                                                                        | ५,००,०००.००  | ५,००,०००.०० | १००.     |        |
| ६५२                         | २.४.१ महिला समिति/सस्थाका अध्यक्ष/ सचिव माझ चौमासिक अन्तरक्रिया                                                           | ५०,०००.००    | ५०,०००.००   | १००.     |        |
| ८०१०३४०४३२५ युवा तथा खेलकुद |                                                                                                                           |              |             |          |        |
| ६५३                         | २.५.१ खेल प्रशिक्षक सेवा करार                                                                                             | ४,००,०००.००  | ३,८७,०००.०० | ९६.७५    |        |
| ६५४                         | २.५.५ युवा परिषद र खेलकुद परिषद कार्यालय सञ्चालन र बैठक खर्च                                                              | २,००,०००.००  | २,००,०००.०० | १००.     |        |
| ६५५                         | २.५.२ माध्यमिक तह स्तरीय राष्ट्रपति रनिङ्ग शिल्ड प्रतियोगिता                                                              | ४,००,०००.००  | ३,९७,१४०.०० | ९९.२९    |        |
| ६५६                         | २.५.१ विभिन्न खेल प्रशिक्षण कार्यक्रम(रम्बी, क्रिकेट, फुटबल, एथ्लेटिक्स, मार्सलआर्ट आदि विद्यालयहरुको मागमा आधारित समेत ) | ३,००,०००.००  | ३,००,०००.०० | १००.     |        |
| ६५७                         | २.५.२ नगरस्तरीय खेलकुद सञ्चालन                                                                                            | ५,००,०००.००  | ४,७३,३१४.०० | ९४.६६    |        |
| ६५८                         | २.५.२ पालिकाको तर्फबाट प्रतियोगितात्मक खेलमा बाहिर खेलाडी तथा प्रशिक्षक पठाउँदा यातायात र बसोवास व्यवस्थापन खर्च          | ३,००,०००.००  | २,९१,४००.०० | ९७.१३    |        |
| ६५९                         | २.५.५ युवा लक्षित विभिन्न कार्यक्रम सञ्चालन                                                                               | ४,२०,०००.००  | १५,५००.००   | ३.६९     |        |
| ६६०                         | २.५.५ युवा लक्षित विभिन्न कार्यक्रम सञ्चालन                                                                               | ८०,०००.००    | ७५,३००.००   | ९४.१३    |        |
| ६६१                         | २.५.२ अन्तरवडा महिला फूटवल प्रतियोगिता                                                                                    | १,००,०००.००  | १,००,०००.०० | १००.     |        |
| ६६२                         | २.५.२ विभिन्न विधामा पदक प्राप्त गर्ने खेलाडी सम्मान कार्यक्रम                                                            | २,००,०००.००  | २,००,०००.०० | १००.     |        |
| ६६३                         | २.५.२ सूर्योदय अन्तरवडा भलिबल प्रतियोगिता                                                                                 | १,००,०००.००  | ०           | ०        |        |
| ६६४                         | २.५.२ सूर्योदय अन्तरवडा भलिबल प्रतियोगिता                                                                                 | ०            | ०           | ०        |        |
| ६६५                         | २.५.५ युवा परिषद मार्फत लोकसेवा र शिक्षक सेवा तयारी कक्षा                                                                 | ३,००,०००.००  | १,५३,५९०.०० | ५१.२     |        |

| क्र.सं.                                       | कार्यक्रम/आयोजना/क्रियाकलापको नाम                                                                  | विनियोजन     | खर्च        | खर्च (%) | कैफियत |
|-----------------------------------------------|----------------------------------------------------------------------------------------------------|--------------|-------------|----------|--------|
| ६६६                                           | 2.5.1 ग्रासरूट फूटबल प्रशिक्षण                                                                     | १,००,०००.००  | १,००,०००.०० | १००.     |        |
| ६६७                                           | 2.5.2 नगरस्तरीय/अन्तराष्ट्रिय करारित प्रतियोगिता सञ्चालन                                           | २,००,०००.००  | १,९७,६८०.०० | ९८.८४    |        |
| ६६८                                           | 2.5.2 विद्यालय स्तरीय फुटबल प्रतियोगिता                                                            | ४,००,०००.००  | ४,००,०००.०० | १००.     |        |
| ६६९                                           | 2.5.2 अन्तर विद्यालय इन्डोर खेलकुद कार्यक्रम सञ्चालन(चेस, ब्याडमिन्टन, टेवल टेनिस आदि)             | २,००,०००.००  | १,९९,५२०.०० | ९९.७६    |        |
| ६७०                                           | 2.5.2 संविधान दिवसको अवसरमा म्याराथुन दौड प्रतियोगिता                                              | ३,००,०००.००  | ३,००,०००.०० | १००.     |        |
| ८०१०३४०४३२६ सामाजिक सुरक्षा तथा पञ्जिकरण      |                                                                                                    |              |             |          |        |
| ६७१                                           | 2.6.1 एम आइ एस अपरेटर र फिल्ड सहायकको नपुग पारिश्रमिक भुक्तानी                                     | ६,१५,०००.००  | ६,१३,७०६.०० | ९९.७९    |        |
| ६७२                                           | 2.6.1 पञ्जिकरण, सामाजिक सुरक्षा तथा घटना दर्ता सम्बन्धी कार्यक्रम संचालन                           | १,५०,०००.००  | १,०९,१५५.०० | ६७.४४    |        |
| ८०१०३४०४३३१ भवन, आवास, वस्ती तथा सहरी विकास   |                                                                                                    |              |             |          |        |
| ६७३                                           | 3.1.1 E-BPS कार्यान्वयन                                                                            | ४,००,०००.००  | ०           | ०        |        |
| ६७४                                           | 3.1.1 विगतमा नक्सा पास तथा अभिलेखिकरण भएका घर नक्सा डिजिटाइजेसन                                    | २,००,०००.००  | १,८५,०००.०० | ९२.५     |        |
| ६७५                                           | 3.1.1 नगर क्षेत्रभित्र ढल निकास गुरुयोजना तयार                                                     | ०            | ०           | ०        |        |
| ६७६                                           | 3.1.1 भवन अभिलेखिकरण सम्बन्धी अभिमुखिकरण तथा परामर्श सेवा                                          | १५,००,०००.०० | ०           | ०        |        |
| ६७७                                           | 3.1.1 भु जोखिम संवेदनशीलता सहितको भवन निर्माण मापदण्ड र योजना तर्जुमा                              | ३,००,०००.००  | ०           | ०        |        |
| ६७८                                           | 3.1.1 मुख्य सडक र बजार क्षेत्रका घरधुरीहरुको क्यू आर सहितको डिजिटल घर नम्बरिङ                      | २,५०,०००.००  | ०           | ०        |        |
| ८०१०३४०४३३२ सडक, पुल तथा यातायात              |                                                                                                    |              |             |          |        |
| ६७९                                           | नगर सडक सञ्जाल गुरुयोजना पुनरावलोकन                                                                | ५,००,०००.००  | ०           | ०        |        |
| ६८०                                           | सडक हेरालु पारिश्रमिक तथा सामग्री खरिद                                                             | ४०,०००.००    | ०           | ०        |        |
| ६८१                                           | सडक हेरालु पारिश्रमिक तथा सामग्री खरिद                                                             | ९,६०,०००.००  | ५,३८,०२०.०० | ५६.०४    |        |
| ६८२                                           | विभिन्न कृयाकलाप संचालनका लागि जनसहभागीता वापतको रकम भुक्तानी                                      | ०            | ०           | ०        |        |
| ६८३                                           | झोलुङ्गे पुल नियमित मर्मत सम्भारका लागि पुल संरक्षकको पारिश्रमिक (झोलुङ्गे पुल साझेदारी कार्यक्रम) | ४,०८,०००.००  | ०           | ०        |        |
| ८०१०३४०४३३३ जलस्रोत, विद्युत तथा स्वच्छ उर्जा |                                                                                                    |              |             |          |        |
| ६८४                                           | 3.3.1 बैकल्पिक तथा नविकरणीय उर्जा सम्बन्धी कार्यक्रम                                               | ५,००,०००.००  | ०           | ०        |        |
| ८०१०३४०४३३४ सूचना तथा सञ्चार प्रविधि          |                                                                                                    |              |             |          |        |
| ६८५                                           | 3.4.1 डिजिटल साक्षरता                                                                              | ०            | ०           | ०        |        |
| ६८६                                           | 3.4.1 ईन्टरनेट सेवा व्यवस्थापन (कार्यपालिकाको कार्यालय र वडा कार्यालयहरु)                          | ८,००,०००.००  | २,९९,३१०.०० | ३७.४१    |        |
| ६८७                                           | 3.4.1 इन्टरनेट, सिसी क्यामेरा तथा इन्टरकम मर्मत तथा जडान                                           | ५,७०,०००.००  | ५,६९,५९२.०० | ९९.९३    |        |
| ६८८                                           | 3.4.1 इन्टरनेट, सिसी क्यामेरा तथा इन्टरकम मर्मत तथा जडान                                           | ३०,०००.००    | ०           | ०        |        |
| ६८९                                           | 3.4.1 सभा हल व्यवस्थापन(Sound,Light,display system)                                                | ४,००,०००.००  | ४,००,०००.०० | १००.     |        |

| क्र.सं.                                      | कार्यक्रम/आयोजना/क्रियाकलापको नाम                                                                                                                  | विनियोजन     | खर्च         | खर्च (%) | कैफियत |
|----------------------------------------------|----------------------------------------------------------------------------------------------------------------------------------------------------|--------------|--------------|----------|--------|
| ६९०                                          | 3.4.1 बार्षिक बिद्युतीय सेवा नविकरण शुल्क                                                                                                          | ५,००,०००.००  | ४,७४,२८६.००  | ९४.८६    |        |
| ६९१                                          | 3.4.1 सफ्टवेयर निर्माण कार्य                                                                                                                       | १,६०,०००.००  | ०            | ०        |        |
| ६९२                                          | 3.4.1 सफ्टवेयर निर्माण कार्य                                                                                                                       | ३,४०,०००.००  | ३,३९,०००.००  | ९९.७१    |        |
| ६९३                                          | 3.4.1 Cloud Based Server Management & data security                                                                                                | ८०,०००.००    | ०            | ०        |        |
| ६९४                                          | 3.4.1 Cloud Based Server Management & data security                                                                                                | २०,०००.००    | १९,३००.००    | ९६.५     |        |
| ६९५                                          | 3.4.1 गुनासो सुनुवाई सम्बन्धी संयन्त्र तयार गरी विद्युतीय गुनासो व्यवस्थापन                                                                        | ०            | ०            | ०        |        |
| ६९६                                          | 3.4.1 Group SMS                                                                                                                                    | ५०,०००.००    | ०            | ०        |        |
| ६९७                                          | 3.4.1 Digitization(बिद्युतीय अभिलेखालय)                                                                                                            | ०            | ०            | ०        |        |
| ६९८                                          | 3.4.1 प्रबिधिमैत्री सेवा प्रवाहसँग सम्बन्धित क्रियाकलाप संचालन                                                                                     | ५०,०००.००    | ०            | ०        |        |
| ६९९                                          | 3.4.1 प्रत्यक्ष प्रसारण तथा बैठक व्यवस्थापन प्रणालीलाई सुदृढीकरण                                                                                   | ०            | ०            | ०        |        |
| ७००                                          | 3.4.1 डिजिटल हस्ताक्षर कार्यान्वयन                                                                                                                 | ०            | ०            | ०        |        |
| ७०१                                          | 3.4.1 वेवसाइट मोवाइल एप तथा डाटा सर्भरको सुरक्षा परिक्षण (Security Audit) गर्ने तथा Fire wall SSL र Automatic Data Backup System को व्यवस्था गर्ने | ०            | ०            | ०        |        |
| ७०२                                          | 3.4.1 प्रविधिमैत्री स्थानीय तह निर्माणका लागि कानूनी पूर्वाधार तयारी                                                                               | ५०,०००.००    | ०            | ०        |        |
| ७०३                                          | 3.4.1 पार्श्वचित्र अद्यावधिक कार्य                                                                                                                 | ०            | ०            | ०        |        |
| ८०१०३४०४३४१ वन, भू-संरक्षण तथा जैविक विविधता |                                                                                                                                                    |              |              |          |        |
| ७०४                                          | 4.1.1 हरियाली पार्क उद्ययन र पोखरी निर्माण एवं संरक्षण                                                                                             | १,००,०००.००  | ९०,९६८.००    | ९०.९७    |        |
| ७०५                                          | 4.1.1 जडीबुटीजन्य डालेघाँस तथा अन्य प्रजातीका विरुवा उत्पादनका लागि नर्सरी व्यवस्थापन र संचालन                                                     | ४,००,०००.००  | २,५५,११०.००  | ६३.७८    |        |
| ७०६                                          | 4.1.1 लोपोन्मुख जीवजन्तुको संरक्षण सम्बन्धी सचेतना                                                                                                 | ०            | ०            | ०        |        |
| ७०७                                          | 4.1.1 नर्सरी विरुवा खरिद ढुवानी एवं वृक्षारोपण                                                                                                     | ३,००,०००.००  | ४६,२३०.००    | १५.४१    |        |
| ७०८                                          | 4.1.1 पारिवारिक निजी वन प्रवर्द्धन सम्बन्धी अन्तरक्रिया तथा अभिमूर्खिकरण कार्यक्रम                                                                 | ०            | ०            | ०        |        |
| ७०९                                          | 4.1.1 कार्यक्रम अनुगमन खर्च                                                                                                                        | ०            | ०            | ०        |        |
| ८०१०३४०४३४२ वातावरण तथा फोहोरमैला व्यवस्थापन |                                                                                                                                                    |              |              |          |        |
| ७१०                                          | 4.2.1 सरसफाइ कर्मचारीहरुको पारिश्रमिक                                                                                                              | ११,००,०००.०० | १०,४०,१३६.०० | ९४.५६    |        |
| ७११                                          | 4.2.1 सरसफाइ कर्मचारीहरुको पारिश्रमिक                                                                                                              | १,१०,०००.००  | ०            | ०        |        |
| ७१२                                          | 4.2.1 सरसफाइ कर्मचारीहरुको पारिश्रमिक                                                                                                              | ८,९०,०००.००  | ८,८८,०००.००  | ९९.७८    |        |
| ७१३                                          | 4.2.1 सरसफाइ कार्यक्रममा प्रयोग हुने सवारी साधन मर्मत                                                                                              | २,५०,०००.००  | २,५०,०००.००  | १००.     |        |
| ७१४                                          | 4.2.1 सरसफाइ कार्यक्रममा प्रयोग हुने सवारी साधन मर्मत                                                                                              | २,५०,०००.००  | २,४९,३६८.००  | ९९.७५    |        |
| ७१५                                          | 4.2.1 सरसफाइ कर्मचारीहरुको लागि आवश्यक सामग्री खरीद                                                                                                | २,००,०००.००  | १,८४,८११.००  | ९२.४१    |        |

| क्र.सं.                                                       | कार्यक्रम/आयोजना/क्रियाकलापको नाम                                                                              | विनियोजन     | खर्च        | खर्च (%) | कैफियत |
|---------------------------------------------------------------|----------------------------------------------------------------------------------------------------------------|--------------|-------------|----------|--------|
| ७१६                                                           | वातावरण ध्वनी प्रदूषण लगायतका प्रदूषण मापन                                                                     | ३,००,०००.००  | ९९,०००.००   | ३३.      |        |
| ७१७                                                           | ४.२.१ वातावरण सम्बन्धी सचेतना कार्यक्रम तथा वातावरण मैत्री वडा निर्माण                                         | १,१५,०००.००  | १,१२,३००.०० | ९७.६५    |        |
| ७१८                                                           | ४.२.१ वातावरण सम्बन्धी सचेतना कार्यक्रम तथा वातावरण मैत्री वडा निर्माण                                         | ८५,०००.००    | ०           | ०        |        |
| ७१९                                                           | ४.२.१ फोहरमैला व्यवस्थापनका लागि प्रदेश सरकारसँग साझेदारी                                                      | ०            | ०           | ०        |        |
| ७२०                                                           | ४.२.१ फोहरमैला व्यवस्थापन                                                                                      | १५,००,०००.०० | ९५,८४५.००   | ६.३९     |        |
| ७२१                                                           | वातावरण विकास कोष                                                                                              | ०            | ०           | ०        |        |
| ७२२                                                           | वातावरण विकास कोष                                                                                              | १,००,०००.००  | ०           | ०        |        |
| ७२३                                                           | ४.२.१ डष्टविन खरिद तथा वितरण कार्यक्रम                                                                         | १,००,०००.००  | ८२,३४३.००   | ८२.३४    |        |
| ७२४                                                           | ४.२.१ फोहरमैला उत्सर्जनमा न्यूनीकरण, पुनःप्रयोग र व्यवस्थापन सम्बन्धी वडाहरुमा सचेतना कार्यक्रम                | १०,०००.००    | ५,२००.००    | ५२.      |        |
| ७२५                                                           | ४.२.१ प्लाष्टिक बोटल रहित शुद्ध खानेपानी फिक्कल अस्पताल र नगरपालिकामा व्यवस्थापन                               | ४,००,०००.००  | ३,९८,०००.०० | ९९.५     |        |
| ८०१०३४०४३४३ विपद जोखिम व्यवस्थापन तथा जलवायु परिवर्तन अनुकुलन |                                                                                                                |              |             |          |        |
| ७२६                                                           | ४.३.१ वारुणयन्त्र संचालन तथा व्यवस्थापन                                                                        | ५,००,०००.००  | ०           | ०        |        |
| ७२७                                                           | ४.३.१ स्थानीय आपतकालिन कार्यसञ्चालन केन्द्र संचालन कार्यविधि निर्माण र सामाग्री व्यवस्थापन                     | ५,००,०००.००  | ०           | ०        |        |
| ७२८                                                           | ४.३.१ विपद उद्धारका लागि आवश्यक सामाग्री खरिद                                                                  | ५,००,०००.००  | ५३,९५७.००   | १०.७९    |        |
| ७२९                                                           | ४.३.१ जनप्रतिनिधि वडा सचिवहरु र टोलका अगुवाहरुलाई मानवीय सहायता मापदण्डको बारेमा ३ दिने क्षमता अभिवृद्धि तालिम | ०            | ०           | ०        |        |
| ७३०                                                           | ४.३.१ नगर वा वडा स्तरका विपद व्यवस्थापन समितिका पदाधिकारीहरुलाई आफ्नो जिम्मेवारीका बारेमा क्षमता विकास तालिम   | ०            | ०           | ०        |        |
| ७३१                                                           | ४.३.१ प्रत्येक वडामा द्रुत लेखाजोखा टोली गठन र क्षमता विकास तालिम ३ दिने                                       | ०            | ०           | ०        |        |
| ७३२                                                           | ४.३.१ आपतकालिन प्रतिकार्यका लागि युवा स्वयंसेवक परिचालन कार्यविधि निर्माण र क्षमता विकास तालिम                 | ०            | ०           | ०        |        |
| ७३३                                                           | ४.३.१ जलवायु परिवर्तन तथा विपद् जोखिम न्यूनीकरण सम्बन्धी सचेतना कार्यक्रम                                      | २,००,०००.००  | २,००,०००.०० | १००.     |        |
| ७३४                                                           | ४.३.१ पूर्वाधार विकासमा विपद् प्रभाव मूल्याङ्कन सम्बन्धी कार्यविधि निर्माण                                     | ०            | ०           | ०        |        |
| ७३५                                                           | ४.३.१ विपद् जोखिम पूर्वतयारी                                                                                   | १,००,०००.००  | ०           | ०        |        |
| ७३६                                                           | ४.३.१ विपद् जोखिम पूर्वतयारी                                                                                   | ०            | ०           | ०        |        |
| ७३७                                                           | ४.३.१ विपद जोखिम लेखाङ्कन तथा नक्साङ्कन                                                                        | ०            | ०           | ०        |        |
| ७३८                                                           | ४.३.१ स्थानीय जलवायु अनुकुलन योजना निर्माण                                                                     | ०            | ०           | ०        |        |
| ७३९                                                           | ४.३.१ विपद व्यवस्थापन समितिको बैठक संचालन खर्च                                                                 | १,००,०००.००  | ९७,८१०.००   | ९७.८१    |        |
| ७४०                                                           | ४.३.१ उत्थानशिल योजना निर्माण                                                                                  | ५,००,०००.००  | ४,९५,४९८.०० | ९९.९     |        |
| ७४१                                                           | ४.३.१ विपद व्यवस्थापन कोष                                                                                      | ५,००,०००.००  | ४,८०,२५०.०० | ९६.०५    |        |

| क्र.सं.                                   | कार्यक्रम/आयोजना/क्रियाकलापको नाम                                                                                                        | विनियोजन     | खर्च        | खर्च (%) | कैफियत |
|-------------------------------------------|------------------------------------------------------------------------------------------------------------------------------------------|--------------|-------------|----------|--------|
| ७४२                                       | ४.३.१ विपद व्यवस्थापन कोष                                                                                                                | ३०,००,०००.०० | ०           | ०        |        |
| ७४३                                       | ४.३.१ विपद् प्रभावित परिवारका अनुदान सहायता कोष                                                                                          | ३,००,०००.००  | ०           | ०        |        |
| ८०१०३४०४३५१ नीति, कानून, न्याय तथा सुशासन |                                                                                                                                          |              |             |          |        |
| ७४४                                       | ५.१.३ वडा स्तरीय मेलमिलाप केन्द्र व्यवस्थापन खर्च                                                                                        | २,००,०००.००  | ९६,१९६.००   | ४८.१     |        |
| ७४५                                       | ५.१.३ न्यायिक समिति कार्यालय संचालन खर्च                                                                                                 | ६०,०००.००    | ५३,२००.००   | ८८.६७    |        |
| ७४६                                       | ५.१.३ मेलमिलापकर्ता पुनर्ताजगी तालिम                                                                                                     | ३,००,०००.००  | २,८६,७३०.०० | ९५.५८    |        |
| ७४७                                       | मदिरा तथा सुर्तिजन्य वस्तु नियन्त्रण तथा नियमनका लागि अभियान सञ्चालन                                                                     | १,६०,०००.००  | १,५९,६२०.०० | ९९.७६    |        |
| ७४८                                       | ५.१.४ हेल्लो सूर्योदय/सूर्योदय गतिविधि रेडियो कार्यक्रम                                                                                  | ६,००,०००.००  | ६,००,०००.०० | १००.     |        |
| ७४९                                       | ५.१.१ बजार अनुगमन र नियमन                                                                                                                | १,००,०००.००  | ९९,९५०.००   | ९९.९५    |        |
| ७५०                                       | ५.१.३ जिल्ला स्तरीय न्यायिक समितिको सम्मेलन                                                                                              | ३,५०,०००.००  | ३,१३,१८०.०० | ८९.४८    |        |
| ७५१                                       | ५.१.४ सार्वजनिक जवाफदेहीताका लागि नगरपालिकाले सार्वजनिक गर्नुपर्ने सूचनाहरू तयारी व्यवस्थापन प्रकाशन प्रसारण ( सूचना डेक्स सञ्चालन समेत) | २,००,०००.००  | १,३८,९२५.०० | ६९.४६    |        |
| ७५२                                       | ५.१.४ सम्पन्न भइसकेका ठूला आयोजना तथा कार्यक्रमहरूको सामाजिक परीक्षण                                                                     | ०            | ०           | ०        |        |
| ७५३                                       | ५.१.४ व्यवस्थापन परीक्षण निर्देशिका तयारी गर्ने                                                                                          | ०            | ०           | ०        |        |
| ७५४                                       | ५.१.४ नगर क्षेत्र सुरक्षा निकायसँग साझेदारीमा सञ्चालित क्रियाकलाप                                                                        | ०            | ०           | ०        |        |
| ७५५                                       | ५.१.१ उपभोक्ता अधिकार संरक्षण सम्बन्धी सरोकारवालाहरूसँगको अन्तरक्रिया                                                                    | ५०,०००.००    | ४६,६००.००   | ९३.२     |        |
| ७५६                                       | नेपाल वार एशोसियन इलाम सहयोग कार्यक्रम                                                                                                   | ३०,०००.००    | २५,४२५.००   | ८४.७५    |        |
| ७५७                                       | ५.१.१ बजार व्यवस्थापन समिति गठन र अभिमूखिकरण                                                                                             | ०            | ०           | ०        |        |
| ७५८                                       | सूर्योदय समाजिक प्रतिष्ठानसंगको साझेदारीमा कार्यक्रम संचालन                                                                              | ०            | ०           | ०        |        |
| ७५९                                       | ५.१.३ मेलमिलापकर्ता यातायात खर्च                                                                                                         | ७५,०००.००    | ७२,०००.००   | ९६.      |        |
| ७६०                                       | ५.१.४ सेवाग्राही सन्तुष्टि सर्भेक्षण निर्देशिका संशोधन र कार्यान्वयन                                                                     | ०            | ०           | ०        |        |
| ७६१                                       | मदिरा तथा सुर्तिजन्य वस्तु नियन्त्रण तथा नियमनका लागि प्रचारप्रसार                                                                       | ०            | ०           | ०        |        |
| ७६२                                       | ५.१.२ स्थानीय सरकार संचालनको लागि थप कानून निर्माण तथा संशोधन कार्य                                                                      | ०            | ०           | ०        |        |
| ७६३                                       | ५.१.४ नगर क्षेत्रको ट्राफिक व्यवस्थापन सम्बन्धी कार्य                                                                                    | ०            | ०           | ०        |        |
| ७६४                                       | ५.१.३ कानूनी साक्षरता कार्यक्रम                                                                                                          | ०            | ०           | ०        |        |
| ७६५                                       | ५.१.४ सार्वजनिक सुनुवाई कार्यक्रम                                                                                                        | ३,००,०००.००  | २,९७,३०३.०० | ९९.१     |        |
| ७६६                                       | आन्तरिक कार्य सम्पादन कार्यविधि तयारी                                                                                                    | ०            | ०           | ०        |        |
| ७६७                                       | सेवा प्रवाह मापदण्ड तयारी र कार्यान्वयन                                                                                                  | ०            | ०           | ०        |        |
| ७६८                                       | ५.१.४ विद्युतीय शासन सम्बन्धी नागरिक शिक्षा                                                                                              | ०            | ०           | ०        |        |



| क्र.सं.                                             | कार्यक्रम/आयोजना/क्रियाकलापको नाम                                                                                                      | विनियोजन     | खर्च        | खर्च (%) | कैफियत |
|-----------------------------------------------------|----------------------------------------------------------------------------------------------------------------------------------------|--------------|-------------|----------|--------|
| ८०१०३४०४३५२ संगठन विकास, मानव संशासन र क्षमता विकास |                                                                                                                                        |              |             |          |        |
| ७६९                                                 | 5.2.1 कर्मचारीको कार्य सम्पादन नतिजाका आधारमा प्रोत्साहन                                                                               | १०,००,०००.०० | ९,९९,७५४.७० | ९९.९८    |        |
| ७७०                                                 | 5.2.1 निर्माण सामग्री गुणस्तर परीक्षण प्रयोगशाला व्यवस्थापन                                                                            | ५,००,०००.००  | ०           | ०        |        |
| ७७१                                                 | 5.2.1 कर्मचारीहरूको क्षमता विकास कार्यक्रम                                                                                             | ५,००,०००.००  | २,१८,६१४.०० | ४३.७२    |        |
| ७७२                                                 | 5.2.1 उपभोक्ता समितिका पदाधिकारीहरूलाई तालिम                                                                                           | ३,००,०००.००  | २,२२,६८०.०० | ७४.२३    |        |
| ७७३                                                 | 5.2.1 GIS सम्बन्धी तालिम कार्यक्रम                                                                                                     | ३,००,०००.००  | ३,००,०००.०० | १००.     |        |
| ७७४                                                 | 5.2.1 जनप्रतिनिधिहरूको क्षमता विकास कार्यक्रम                                                                                          | ५,००,०००.००  | ३,११,४४७.०० | ६२.२९    |        |
| ७७५                                                 | 5.2.1 कर्मचारीको PIS अध्यावधिक र Documents Digitization                                                                                | ०            | ०           | ०        |        |
| ७७६                                                 | 5.2.1 संगठन संरचना पुनरावलोकन तथा दरवन्दी व्यवस्थापन                                                                                   | ३,००,०००.००  | ३,००,०००.०० | १००.     |        |
| ७७७                                                 | 5.2.1 नगरपालिकाको क्षमता विकास योजना कार्यान्वयन                                                                                       | १०,००,०००.०० | २,२४,५८३.०० | २२.४६    |        |
| ७७८                                                 | 5.2.1 कार्यसम्पादनमा सुधार ल्याउने सूचक सहित शाखा प्रमुख सम्म कार्य सम्पादन सम्झौता गर्ने कार्यशाला र संझौता                           | ०            | ०           | ०        |        |
| ७७९                                                 | 5.2.1 आन्तरिक नियन्त्रण प्रणालीको प्रभावकारिता मुल्याङ्कन गरी निर्देशिका अद्यावधिक गर्ने                                               | १,३०,०००.००  | ०           | ०        |        |
| ७८०                                                 | 5.2.1 आन्तरिक नियन्त्रण प्रणालीको प्रभावकारिता मुल्याङ्कन गरी निर्देशिका अद्यावधिक गर्ने                                               | २०,०००.००    | १३,५००.००   | ६७.५     |        |
| ७८१                                                 | 5.2.1 सेवा प्रवाहमा प्रत्यक्ष संलग्न कर्मचारीलाई सेवा मैत्री व्यवहार सम्बन्धी तालिम                                                    | १,००,०००.००  | ०           | ०        |        |
| ८०१०३४०४३५३ राजस्व तथा स्रोत परिचालन                |                                                                                                                                        |              |             |          |        |
| ७८२                                                 | 5.3.1 राजस्व सम्बन्धी सुत्र तालिम                                                                                                      | १,६०,०००.००  | १,५८,५१०.०० | ९९.०७    |        |
| ७८३                                                 | 5.3.1 राजस्व सम्बन्धी सुत्र तालिम                                                                                                      | ४०,०००.००    | ०           | ०        |        |
| ७८४                                                 | 5.3.1 राजस्व असुली अनुगमन सुपरीवेक्षण तथा प्रतिवेदन                                                                                    | ५०,०००.००    | ३९,८००.००   | ७९.६     |        |
| ७८५                                                 | 5.3.1 राजस्व असुली अनुगमन सुपरीवेक्षण तथा प्रतिवेदन                                                                                    | ५०,०००.००    | ०           | ०        |        |
| ७८६                                                 | 5.3.1 आर्थिक ऐन २०८० को अभिमुखिकरण (जनप्रतिनिधि र राजस्व संकलनका कर्मचारी)                                                             | १,००,०००.००  | ९३,१३०.००   | ९३.१३    |        |
| ७८७                                                 | 5.3.1 करदाता शिक्षा तथा वित्तीय साक्षरता कार्यक्रम संचालन १४ वडामा                                                                     | २,५०,०००.००  | २,२०,४२५.०० | ८८.१७    |        |
| ७८८                                                 | 5.3.1 कर असुली शिविर संचालन                                                                                                            | ०            | ०           | ०        |        |
| ७८९                                                 | 5.3.1 राजस्व सुधार योजना कार्यान्वयन                                                                                                   | ०            | ०           | ०        |        |
| ८०१०३४०४३५४ तथ्यांक, योजना तथा विकास व्यवस्थापन     |                                                                                                                                        |              |             |          |        |
| ७९०                                                 | 5.4.2 नगरपालिकाको वार्षिक क्यालेन्डर प्रकाशन                                                                                           | १,००,०००.००  | ७८,८२५.००   | ७८.८३    |        |
| ७९१                                                 | 5.4.2 वार्षिक विकास योजना, मध्यमकालीन खर्च संरचना, आर्थिक सर्वेक्षण, राजस्व सुधार योजना, कार्यक्रम कार्यान्वयन निर्देशिका छपाई र वितरण | ५,००,०००.००  | ९२,६६०.००   | १८.५३    |        |

| क्र.सं.                                                         | कार्यक्रम/आयोजना/क्रियाकलापको नाम                                                                                                                                                             | विनियोजन       | खर्च           | खर्च (%) | कैफियत |
|-----------------------------------------------------------------|-----------------------------------------------------------------------------------------------------------------------------------------------------------------------------------------------|----------------|----------------|----------|--------|
| ७९२                                                             | 5.4.1 योजना तर्जुमामा परिमाणत्मक लक्ष्य निर्धारणका लागि आधारभूत तथ्यांक संकलन तथा व्यवस्थापन गर्ने                                                                                            | ०              | ०              | ०        |        |
| ७९३                                                             | 5.4.2 GIS based Spatial Plan एकिकृत भू उपयोग योजना                                                                                                                                            | ०              | ०              | ०        |        |
| ७९४                                                             | 5.4.1 सूचना तथा अभिलेख व्यवस्थापन                                                                                                                                                             | ०              | ०              | ०        |        |
| ७९५                                                             | 5.4.2 दिगो विकास लक्ष्य प्राप्तिका लागि स्थानीय तहको मार्गचित्र तयारी                                                                                                                         | ७,४६,०००.००    | ७,०३,४२५.००    | ९४.२९    |        |
| ७९६                                                             | 5.4.1 नगरपालिका क्षेत्रभित्रका सरकारी/सार्वजनिक सम्पत्तिको लगत व्यवस्थापन                                                                                                                     | २,००,०००.००    | १,९९,३४५.००    | ९९.६७    |        |
| ७९७                                                             | 5.4.1 नगर डकुमेण्ट निर्माण                                                                                                                                                                    | ५,००,०००.००    | ४,९७,२००.००    | ९९.४४    |        |
| ७९८                                                             | 5.4.2 वार्षिक खरिद योजना र खरिद गुरुयोजना तयारी                                                                                                                                               | ५०,०००.००      | ०              | ०        |        |
| ७९९                                                             | 5.4.1 नगर प्रोफयल अध्यावधिक गर्ने कार्यलाई निरन्तरता                                                                                                                                          | ०              | ०              | ०        |        |
| ८००                                                             | 5.4.2 योजना अनुगमन प्रणालीलाई प्रविधिमा आधारित बनाउने                                                                                                                                         | ०              | ०              | ०        |        |
| ८०१                                                             | 5.4.1 स्थानीय तहको आर्थिक सर्भेक्षण र प्रतिवेदन तयारी                                                                                                                                         | २,००,०००.००    | १,७५,६२५.००    | ८७.८१    |        |
| ८०२                                                             | 5.4.1 कार्यालयमा भौगोलिक सूचना प्रणाली (GIS) स्थापना                                                                                                                                          | ०              | ०              | ०        |        |
| ८०३                                                             | 5.4.2 आवधिक तथा क्षेत्रगत योजनासँगको सम्बन्ध, गैरसरकारी निकायको लगानी एवं योजना बैंक समेतको वार्षिक नगर विकास योजना दस्तावेज तयारी                                                            | ५०,०००.००      | १६,९८०.००      | ३३.९६    |        |
| ८०४                                                             | 5.4.1 पालिका स्तरीय दररेट निर्धारण तथा निर्माण कार्यको मापदण्डका आधारमा दररेट विश्लेषण                                                                                                        | १,००,०००.००    | १९,६००.००      | १९.६     |        |
| ८०५                                                             | 5.4.1 नगर सभा संचालन र व्यवस्थापन खर्च                                                                                                                                                        | १०,००,०००.००   | ९,३८,१६०.००    | ९३.८२    |        |
| ८०६                                                             | विभिन्न कृयाकलाप संचालनका लागि जनसहभागीता वापतको रकम भुक्तानी                                                                                                                                 | ०              | ०              | ०        |        |
| ८०१०३४०४५११ संघीय सरकारबाट हस्तान्तरित कार्यक्रम (शसर्त अनुदान) |                                                                                                                                                                                               |                |                |          |        |
| ८०७                                                             | सामाजिक परिचालकको पारिश्रमिक (सहायक पांचौं तह) २ जना                                                                                                                                          | ८,३२,०००.००    | ८,१०,३६६.६६    | ९७.४     |        |
| ८०८                                                             | कृषि तथा पशु सेवाका एक गाँउ एक प्राविधिकहरुको तलव भत्ता                                                                                                                                       | ४,५१,०००.००    | ४,५१,०००.००    | १००.     |        |
| ८०९                                                             | रिटर्नी स्वयंम सेवक परिचालन                                                                                                                                                                   | ६,७४,०००.००    | ६,२१,३८२.६६    | ९२.१९    |        |
| ८१०                                                             | रोजगार परामर्शकर्ताको पारिश्रमिक (अधिकृत छैठौं तह) १ जना                                                                                                                                      | ५,२५,०००.००    | ५,२४,२६८.००    | ९९.८६    |        |
| ८११                                                             | प्राविधिक सहायकको तलव                                                                                                                                                                         | ४,५२,०००.००    | ४,५१,४९०.००    | ९९.८९    |        |
| ८१२                                                             | प्रारम्भिक बाल विकास सहजकर्ताहरुको पारिश्रमिक तथा विद्यालय कर्मचारी व्यवस्थापन अनुदान                                                                                                         | १,२५,९८,०००.०० | १,२३,९०,९००.०० | ९८.३६    |        |
| ८१३                                                             | माध्यमिक तहका स्वीकृत दरवन्दीका शिक्षक, राहत अनुदान शिक्षक लागि तलब भत्ता अनुदान (विशेष शिक्षा परिषद अन्तरगतका शिक्षक/कर्मचारी, प्राविधिक धारका प्रशिक्षक समेत)                               | ५,४१,००,०००.०० | ५,१४,९९,८७०.९० | ९५.१९    |        |
| ८१४                                                             | स्थानीय तहका स्वास्थ्य शाखा, स्वास्थ्य चौकी, प्राथमिक स्वास्थ्य केन्द्र, अस्पताल तथा आयुर्वेद औषधालयहरुमा कार्यरत स्थायी कर्मचारीहरुको स्वीकृत दरवन्दी अनुसारको तलव, महगी भत्ता र पोषाक भत्ता | ४,४५,००,०००.०० | ४,२९,४९,१५१.९७ | ९६.५१    |        |
| ८१५                                                             | एम. आई. एस. अपरेटर र फिल्ड सहायक पारिश्रमिक, चाडपर्व खर्त तथा पोशाक खर्च                                                                                                                      | ७,४७,०००.००    | ७,४७,०००.००    | १००.     |        |

| क्र.सं. | कार्यक्रम/आयोजना/क्रियाकलापको नाम                                                                                                         | विनियोजन        | खर्च            | खर्च (%) | कैफियत |
|---------|-------------------------------------------------------------------------------------------------------------------------------------------|-----------------|-----------------|----------|--------|
| ८१६     | रोजगार संयोजकको तलब                                                                                                                       | ५,६८,०००.००     | ५,६७,९५७.००     | ९९.९९    |        |
| ८१७     | वित्तीय साक्षरता सहजकर्ताको सेवा करार                                                                                                     | ४,६०,०००.००     | ४,५१,४९०.००     | ९८.१५    |        |
| ८१८     | करार कर्मचारीहरुको सञ्चित विदा रकम भुक्तानी खर्च ४ जना                                                                                    | १,५७,०००.००     | ५५,४७५.००       | ३५.३३    |        |
| ८१९     | करार कर्मचारीहरुलाई चाडपर्व खर्च ४ जना                                                                                                    | १,५७,०००.००     | १,५६,८३८.००     | ९९.९     |        |
| ८२०     | कृषि स्नातक करार                                                                                                                          | ५,२५,०००.००     | ५,२५,०००.००     | १००.     |        |
| ८२१     | प्रारम्भिक बाल विकास सहजकर्ताहरुको पारिश्रमिक तथा विद्यालय कर्मचारी व्यवस्थापन अनुदान                                                     | २२,७७,०००.००    | २२,७७,०००.००    | १००.     |        |
| ८२२     | रोजगार सहायकको तलब                                                                                                                        | ४,५२,०००.००     | ४,५१,४९०.००     | ९९.८९    |        |
| ८२३     | परिवार परामर्शकर्ताको पारिश्रमिक (अधिकृत छैठौं तह) १ जना                                                                                  | ५,२५,०००.००     | ५,२४,२६८.००     | ९९.८६    |        |
| ८२४     | मनोसामाजिक परामर्शकर्ताको सेवा करार                                                                                                       | ४,६०,०००.००     | ४,५१,४९०.००     | ९८.१५    |        |
| ८२५     | आधारभूत तहका स्वीकृत दरवन्दीका शिक्षक, राहत अनुदान शिक्षकका लागि तलब भत्ता अनुदान (विशेष शिक्षा परिषद अन्तर्गतका शिक्षक/कर्मचारीहरु समेत) | १९,३७,००,०००.०० | १७,७०,९२,८६०.७८ | ९१.४३    |        |
| ८२६     | प्रारम्भिक बाल विकास सहजकर्ताहरुको पारिश्रमिक तथा विद्यालय कर्मचारी व्यवस्थापन अनुदान                                                     | ३८,९४,०००.००    | ३८,९४,०००.००    | १००.     |        |
| ८२७     | रोजगार सहायकको पोशाक भत्ता                                                                                                                | १०,०००.००       | १०,०००.००       | १००.     |        |
| ८२८     | रोजगार संयोजकको पोसाक                                                                                                                     | १०,०००.००       | १०,०००.००       | १००.     |        |
| ८२९     | सेवा करार कर्मचारीहरुको पोशाक खर्च                                                                                                        | २०,०००.००       | २०,०००.००       | १००.     |        |
| ८३०     | करार कर्मचारीहरुलाई पोसाक खर्च ४ जना                                                                                                      | ४०,०००.००       | ४०,०००.००       | १००.     |        |
| ८३१     | प्राविधिक सहायकको पोसाक                                                                                                                   | १०,०००.००       | १०,०००.००       | १००.     |        |
| ८३२     | करार कर्मचारीहरुलाई महङ्गी भत्ता ४ जना                                                                                                    | ९६,०००.००       | ९४,०००.००       | ९७.९२    |        |
| ८३३     | शाखा प्रमुखहरु संग समन्वय बैठक                                                                                                            | ४०,०००.००       | २१,७८०.००       | ५४.४५    |        |
| ८३४     | परियोजना कार्यान्वयन समितिको बैठक                                                                                                         | ६०,०००.००       | ५७,५४०.००       | ९५.९     |        |
| ८३५     | करार कर्मचारीहरुको योगदानमा आधारित सामाजिक सुरक्षा कोष खर्च ४ जना                                                                         | ३,७७,०००.००     | ३,७१,७८०.५३     | ९८.६२    |        |
| ८३६     | संचार तथा समन्वय खर्च (रोजगार सूचना केन्द्र, रेमि फोकल पर्सन)                                                                             | ३०,०००.००       | २९,०००.००       | ९६.६७    |        |
| ८३७     | सवारी साधन (बाइक वा स्कूटर ) मर्मत तथा इन्धन खर्च                                                                                         | ३२,०००.००       | ३२,०००.००       | १००.     |        |
| ८३८     | सेवा करार कर्मचारीहरुको बीमा शुल्क बापतको खर्च                                                                                            | २०,०००.००       | २०,०००.००       | १००.     |        |
| ८३९     | कार्यालय संचालन खर्च                                                                                                                      | ९६,०००.००       | ९६,०००.००       | १००.     |        |
| ८४०     | अन्य विविध खर्च - आयोजना, सामाजिक सुरक्षा तथा घटना दर्ता सम्बन्धी विभिन्न बैठकको चियापान लगायतको खर्च                                     | ५३,०००.००       | ०               | ०        |        |
| ८४१     | मसलन्द सामान खरिद (सेवा केन्द्र सञ्चालानार्थ)                                                                                             | ५०,०००.००       | ५०,०००.००       | १००.     |        |
| ८४२     | वित्तीय साक्षरता कार्यक्रम संचालन खर्च                                                                                                    | २,३४,०००.००     | १,१९,२८०.००     | ५०.९७    |        |

| क्र.सं. | कार्यक्रम/आयोजना/क्रियाकलापको नाम                                                                                                                                                                                                                                 | विनियोजन     | खर्च         | खर्च (%) | कैफियत |
|---------|-------------------------------------------------------------------------------------------------------------------------------------------------------------------------------------------------------------------------------------------------------------------|--------------|--------------|----------|--------|
| ८४३     | वैदेशिक रोजगारी बाट फर्केका व्यक्तिहरूको नव गठित संजालको सुरुवाती सहयोग संचालन खर्च                                                                                                                                                                               | २५,०००.००    | २४,८६०.००    | ९९.४४    |        |
| ८४४     | मनोसामाजिक परामर्श कार्यक्रम सञ्चालन खर्च                                                                                                                                                                                                                         | १,२५,०००.००  | ५८,९००.००    | ४७.१२    |        |
| ८४५     | रोजगार सेवा केन्द्रको लागी मसलन्द खर्च                                                                                                                                                                                                                            | ७८,०००.००    | ७८,०००.००    | १००.     |        |
| ८४६     | वैदेशिक रोजगारीबाट स्वदेश फर्केका व्यक्तिहरूका सञ्जाल गठन तथा क्षमता विकास कार्यक्रम (स्थानीय तह सञ्जाल)                                                                                                                                                          | ५०,०००.००    | ४९,५९५.००    | ९९.१९    |        |
| ८४७     | आधारभूत प्रयोगशाला कार्यक्रम                                                                                                                                                                                                                                      | ६,००,०००.००  | ५,९९,९४०.००  | ९९.९९    |        |
| ८४८     | कोभिड-१९ बाट पुगेको शैक्षिक क्षतिको परिपुरण तथा अन्य विपदको समयमा सिकाइ निरन्तरताका लागि कार्यक्रम                                                                                                                                                                | १,०४,०००.००  | ६३,९००.००    | ६१.४४    |        |
| ८४९     | कार्यक्रम समिक्षा तथा योजना तर्जुमा                                                                                                                                                                                                                               | १,००,०००.००  | १,००,०००.००  | १००.     |        |
| ८५०     | फाजीगाउँ लामपधरो सडक मर्मत (वडा नं. ६)                                                                                                                                                                                                                            | २,६७,२००.००  | २,६७,२००.००  | १००.     |        |
| ८५१     | सरोकारवालाहरूसंगको अन्तरक्रिया तथा अभिमुखीकरण कार्यक्रम ( प्रहरी /पत्रकार/स्थानीय जनप्रतिनिधी/मिडिया/ स्थानीय तहको विषयगत शाखा जस्तै न्यायिक समिति तथा स्वास्थ्य शाखाका ,समुदायका अगुवाहरूलाई आप्रवासनको असर तथा प्रभाव, कामदारलाई समाजिक बहिस्करण र प्रभाव न्यून | ८२,०००.००    | ८२,०००.००    | १००.     |        |
| ८५२     | स्वास्थ्य चौकी (आधारभूत स्वास्थ्य सेवा केन्द्र) को न्युनतम सेवा मापदण्ड कार्यक्रम ( अभिमुखीकरण, समिक्षा, फलो अप , अनुगमन तथा सुदृढीकरण समेत )                                                                                                                     | १,१३,०००.००  | १,१३,०००.००  | १००.     |        |
| ८५३     | सुरक्षित वैदेशिक रोजगारीसँग सम्बन्धी समुदाय अभिमुखीकरण कार्यक्रम                                                                                                                                                                                                  | १२,०००.००    | १२,०००.००    | १००.     |        |
| ८५४     | आ.व. २०७९/८० मा छनोट भइ प्रशिक्षणरत कार्यगत अभ्याससहितको तालिम सञ्चालन निरन्तरता                                                                                                                                                                                  | २०,९६,०००.०० | १५,०६,३४७.०० | ७१.८७    |        |
| ८५५     | कार्यगत अभ्याससहितको तालिम सञ्चालन                                                                                                                                                                                                                                | १८,८०,०००.०० | १०,१५,३९७.०० | ५४.०१    |        |
| ८५६     | भर्याङ्गदेखी माथिल्लो खुन्दुके हुँदै सू.न.पा. १२ जोड्ने सडक मर्मत संभार आयोजना (वडा नं. १३)                                                                                                                                                                       | २,००,४००.००  | २,००,४००.००  | १००.     |        |
| ८५७     | वैदेशिक रोजगारी बाट फर्केका व्यक्तिहरू तथा परिवारहरूलाई पुनः एकीकरण अभिमुखीकरण सत्र                                                                                                                                                                               | ५०,०००.००    | ४६,३९०.००    | ९२.७८    |        |
| ८५८     | स्थानीय तह मार्फत मातृ तथा नवशिशु कार्यक्रम सन्चालन                                                                                                                                                                                                               | ८,०७,०००.००  | ८,०५,८७०.००  | ९९.८६    |        |
| ८५९     | जुनोटिक रोगहरू, AMR सम्बन्धी पैरवी तथा अभिमुखीकरण, AMR Day, Rabies Day                                                                                                                                                                                            | १६,०००.००    | ०            | ०        |        |
| ८६०     | किशोरकिशोरी स्वास्थ्य सेवा                                                                                                                                                                                                                                        | १,१६,०००.००  | १,१६,०००.००  | १००.     |        |
| ८६१     | व्यावसायिक सीप तालिम सञ्चालन, अनुगमनसम्बन्धी कार्यविधि तथा निर्देशिका निर्माण                                                                                                                                                                                     | १,००,०००.००  | १,००,०००.००  | १००.     |        |
| ८६२     | कृत्रिम गर्भाधान मिसन कार्यक्रम                                                                                                                                                                                                                                   | १,५०,०००.००  | १,४७,८४४.००  | ९८.५६    |        |
| ८६३     | वार्षिक कार्यक्रम समिक्षा तथा योजना तर्जुमा गोष्ठी                                                                                                                                                                                                                | ६५,०००.००    | ६५,०००.००    | १००.     |        |
| ८६४     | शैक्षिक पहुँच सुनिश्चितता, अनौपचारिक तथा वैकल्पिक शिक्षा कार्यक्रम (परम्परागत विद्यालय, वैकल्पिक विद्यालय, साक्षरता र निरन्तर शिक्षाका कार्यक्रम समेत)                                                                                                            | ८,२६,०००.००  | ८,२६,०००.००  | १००.     |        |
| ८६५     | सम्बन्धित निकाय/सरोकारवाला बीच समन्वय छलफल/अन्तरक्रिया                                                                                                                                                                                                            | ४०,०००.००    | ४०,०००.००    | १००.     |        |

| क्र.सं. | कार्यक्रम/आयोजना/क्रियाकलापको नाम                                                                                                                       | विनियोजन     | खर्च         | खर्च (%) | कैफियत |
|---------|---------------------------------------------------------------------------------------------------------------------------------------------------------|--------------|--------------|----------|--------|
| ८६६     | सू.न.पा. १४ को फूयाल गाउँबाट आचार्य गाउँ जाने सडक मर्मत आयोजना                                                                                          | ३,३४,०००.००  | ३,३४,०००.००  | १००.     |        |
| ८६७     | स्वस्थ पालिका सम्बन्धि छलफल/ बैठक कार्यक्रम                                                                                                             | १५,०००.००    | ०            | ०        |        |
| ८६८     | किसान सूचीकरण कार्यक्रम                                                                                                                                 | २,४९,०००.००  | २,४९,०००.००  | १००.     |        |
| ८६९     | रोजगारी सृजना (नेपाल सरकार)                                                                                                                             | ०            | ०            | ०        |        |
| ८७०     | कृषि, पशुपन्छी तथा मत्स्य तथ्याकं अध्यावधिक कार्यक्रम                                                                                                   | १,००,०००.००  | ५४,५००.००    | ५४.५     |        |
| ८७१     | सञ्चालित रोजगार आयोजनाहरुको अनुगमन/निरिक्षण                                                                                                             | ४५,०००.००    | ०            | ०        |        |
| ८७२     | सामुदायिक विद्यालयका छात्राहरुलाई निशुल्क स्यानिटरी प्याड ब्यवस्थापन                                                                                    | ३,८०,०००.००  | ०            | ०        |        |
| ८७३     | राष्ट्रिय महिला स्वास्थ्य स्वयंसेविका कार्यक्रम (पोशाक प्रोत्साहन, यातायात खर्च र दिवस मनाउने खर्च समेत)                                                | ३९,००,०००.०० | ३९,००,०००.०० | १००.     |        |
| ८७४     | रोजगारी सृजना (नेपाल सरकार)                                                                                                                             | १,२७,६२०.००  | ०            | ०        |        |
| ८७५     | हर्कटे रम्भञ्ज्याङ्ग जिर्मले हुदै बाहुनडागी जोड्ने सडकको नाली खन्ने तथा सरसफाइ आयोजना                                                                   | ३,२७,३२०.००  | ३,२७,३२०.००  | १००.     |        |
| ८७६     | कृषि यान्त्रिककरण प्रवर्द्धन कार्यक्रम                                                                                                                  | १०,००,०००.०० | ९,९१,७३१.००  | ९९.१७    |        |
| ८७७     | गुनासो सुनुवाइ कार्यक्रम                                                                                                                                | २,००,०००.००  | ०            | ०        |        |
| ८७८     | सामुदायिक विद्यालयका छात्राहरुलाई निशुल्क स्यानिटरी प्याड ब्यवस्थापन                                                                                    | २,२१,०००.००  | ०            | ०        |        |
| ८७९     | बिश्व रक्तचाप दिवस तथा आत्महत्या न्यूनीकरण दिवस मनाउने तथा महिला सामुदायिक स्वास्थ्य स्वयम्सेविकाहरुलाई नसर्ने तथा मानसिक स्वास्थ्य सम्बन्धि अभिमुखीकरण | ४५,०००.००    | ०            | ०        |        |
| ८८०     | स्थानीय तह कार्यक्रम व्यवस्थापन समितिको बैठक (LGPMC Meeting)                                                                                            | ४०,०००.००    | २१,६००.००    | ५४.      |        |
| ८८१     | वैदेशिक रोजगारी बाट फर्केका व्यक्तिहरुको बहुउद्देश्यीय सहकारी संस्थाको स्तरोन्नति सहयोग                                                                 | १,००,०००.००  | ९९,४४०.००    | ९९.४४    |        |
| ८८२     | शैक्षिक सुशासनका लागि सस्थागत क्षमता विकास, विद्यार्थी परीक्षण मुल्याङ्कन, शिक्षक मेन्टरिङ तथा विद्यालय सुपरिवेक्षण                                     | २,८५,०००.००  | २,६८,०५०.००  | ९४.०५    |        |
| ८८३     | व्यावसायिक सीप तालिमसम्बन्धी अभिमुखीकरण तथा प्रचार-प्रसार                                                                                               | ८४,०००.००    | ८४,०००.००    | १००.     |        |
| ८८४     | परियोजनाको कार्यालय सञ्चालन तथा अन्य प्रशासनीक व्यवस्थापन                                                                                               | ३,००,०००.००  | ३,००,०००.००  | १००.     |        |
| ८८५     | महामारी/आकास्मिक रोग नियन्त्रण कार्यक्रम                                                                                                                | १,००,०००.००  | ९९,७५०.००    | ९९.७५    |        |
| ८८६     | वैदेशिक रोजगारी बाट फर्केका व्यक्तिहरुको संजालको बैठक                                                                                                   | ३०,०००.००    | २९,६००.००    | ९८.६७    |        |
| ८८७     | तारगाउँ हुदै ढकाल टोलसम्म जाने सडक मर्मत आयोजना (वडा नं. ६)                                                                                             | १०,६८,८००.०० | १०,६८,८००.०० | १००.     |        |
| ८८८     | आ.व. २०७९/८० मा स्थापना भएको गाई/भैंसी पकेट विकास कार्यक्रमको निरन्तरता                                                                                 | १०,०२,०००.०० | ९,७९,८७४.००  | ९७.७९    |        |
| ८८९     | सम्भाव्य उत्पादनको उत्पादकत्व र बजार प्रतिस्पर्धा बृद्धि गर्नका लागि कम्तिमा ५ जनाको समुहमा प्रबिधि हस्तान्तरण                                          | १,४०,०००.००  | ७४,२५०.००    | ५३.०४    |        |
| ८९०     | हरित मार्ग (सुन्दरपानी पूलडाडाँ सडक) १०३०४०५९ सडक मर्मत र कच्ची नाली निर्माण                                                                            | ७,३४,८००.००  | ७,३४,८००.००  | १००.     |        |
| ८९१     | गोरेटो बाटो निर्माण (साझेदारी राजपत्र २२२) (वडा नं. ५)                                                                                                  | ३,३४,०००.००  | ३,३४,०००.००  | १००.     |        |

| क्र.सं. | कार्यक्रम/आयोजना/क्रियाकलापको नाम                                                                                                                                                                                                                              | विनियोजन     | खर्च         | खर्च (%) | कैफियत |
|---------|----------------------------------------------------------------------------------------------------------------------------------------------------------------------------------------------------------------------------------------------------------------|--------------|--------------|----------|--------|
| ८९२     | नियमित खोप सुदृढीकरण, पूर्ण खोप सुनिश्चिता र दीगोपना, एफ. आई.पी.भी. खोप अभियान, खोपबाट वचाउन सकिने रोगहरुको निगरानी, नमुना संकलन तथा ब्यबस्थापन, सरसफाई प्रबर्द्धन कार्यक्रमको समिक्षा र सुक्ष्मयोजना अद्यावधिकको लागि १ दिने गोष्ठी, पूर्ण खोप वडा, पालिका सु | ३,३२,०००.००  | ३,३१,८००.००  | ९९.९४    |        |
| ८९३     | राष्ट्रपति रनिङ्ग सिल्ड प्रतियोगिता (स्थानीय तहस्तरीय)                                                                                                                                                                                                         | १,००,०००.००  | १,००,०००.००  | १००.     |        |
| ८९४     | पोषण संवेदनशील (खानेपानी तथा सरसफाई, कृषि, पशुसेवा, महिला तथा बालबालिका, शिक्षा र शासकीय प्रवन्ध) क्षेत्रका कार्यक्रमहरु सञ्चालन)                                                                                                                              | १,५०,०००.००  | ०            | ०        |        |
| ८९५     | वडा नं. ८ भित्र रहेका सम्पूर्ण MTMP मा रहेका बाटोको नाली सोर्ने कार्य                                                                                                                                                                                          | २,६७,२००.००  | २,६७,२००.००  | १००.     |        |
| ८९६     | आ.व. २०७९/८० मा स्थापना भएको तरकारी बाली पकेट विकास कार्यक्रमको निरन्तरता                                                                                                                                                                                      | ४,९८,०००.००  | ४,९८,०००.००  | १००.     |        |
| ८९७     | कोभिड-१९ बाट पुगेको शैक्षिक क्षतिको परिपूरण तथा अन्य विपदको समयमा सिकाइ निरन्तरताका लागि कार्यक्रम                                                                                                                                                             | ३,३५,०००.००  | ३,३५,०००.००  | १००.     |        |
| ८९८     | परिवार योजना सेवा                                                                                                                                                                                                                                              | १,४४,०००.००  | १,४४,०००.००  | १००.     |        |
| ८९९     | कृषि तथा पशुपन्छी बजारीकारणका लागि कृषि एम्बुलेन्स                                                                                                                                                                                                             | १९,७५,०००.०० | १९,७५,०००.०० | १००.     |        |
| ९००     | स्थानीय तहको साझेदारीमा कोभिड १९ विरुद्ध खोप अभियान तथा बुस्टर खोप समेत संचालनको पालिका/वडा बाट खोप केन्द्र स्तरमा सुपरिवेक्षण तथा दादुरा रुबेला खोप अभियान संचालन एवं ब्यबस्थापनको लागि पालिका तथा वडा खोप समितिको अभिमुखीकरण र योजना गोष्ठी )                | ३,५५,०००.००  | ३,४६,५००.००  | ९७.६१    |        |
| ९०१     | शैक्षिक पहुँच सुनिश्चितता, अनौपचारिक तथा वैकल्पिक शिक्षा कार्यक्रम (परम्परागत विद्यालय, वैकल्पिक विद्यालय, साक्षरता र निरन्तर शिक्षाका कार्यक्रम समेत)                                                                                                         | २,५७,०००.००  | १६,०००.००    | ६.२३     |        |
| ९०२     | रैथाने बाली प्रवर्द्धन कार्यक्रम                                                                                                                                                                                                                               | ५,००,०००.००  | ०            | ०        |        |
| ९०३     | पोषण विशेष कार्यक्रम                                                                                                                                                                                                                                           | ७,९६,०००.००  | ६,१४,९२८.००  | ७७.२५    |        |
| ९०४     | शैक्षिक पहुँच सुनिश्चितता, अनौपचारिक तथा वैकल्पिक शिक्षा कार्यक्रम (परम्परागत विद्यालय, वैकल्पिक विद्यालय, साक्षरता र निरन्तर शिक्षाका कार्यक्रम समेत)                                                                                                         | १,४९,०००.००  | १,४९,०००.००  | १००.     |        |
| ९०५     | स्थलगत अन्तराष्ट्रिय सिमा नाकामा रहेका हेल्थ डेस्कहरुको कार्यसंचालन, भइपरिआउने (sample transport, communication, water bill, internet, maintanance)                                                                                                            | ४,०९,०००.००  | ४,०९,०००.००  | १००.     |        |
| ९०६     | आधारभूत तथा आकस्मिक स्वास्थ्य सेवाको लागि औषधि खरिद                                                                                                                                                                                                            | ११,८७,०००.०० | ११,८७,०००.०० | १००.     |        |
| ९०७     | CBIMNCI कार्यक्रम (कार्यक्रम समिक्षा, स्थलगत अनुशिक्षण, समता तथा पहुच कार्यक्रम)                                                                                                                                                                               | ३,४०,०००.००  | ३,३७,६७४.००  | ९९.३२    |        |
| ९०८     | बजार सम्बन्ध विकासका लागि सेवा प्रदायक परिचालन                                                                                                                                                                                                                 | ५०,०००.००    | ३०,९४०.००    | ६१.८८    |        |
| ९०९     | रोजगार संवाद मञ्चको सञ्चालन                                                                                                                                                                                                                                    | ३०,०००.००    | ०            | ०        |        |
| ९१०     | कोभिड-१९ बाट पुगेको शैक्षिक क्षतिको परिपूरण तथा अन्य विपदको समयमा सिकाइ निरन्तरताका लागि कार्यक्रम                                                                                                                                                             | ६१,०००.००    | ६१,०००.००    | १००.     |        |

| क्र.सं. | कार्यक्रम/आयोजना/क्रियाकलापको नाम                                                                                                                                          | विनियोजन     | खर्च         | खर्च (%) | कैफियत |
|---------|----------------------------------------------------------------------------------------------------------------------------------------------------------------------------|--------------|--------------|----------|--------|
| ९११     | वृत्ति मार्गनिर्देशनसम्बन्धी नीति, रणनीति, कार्यविधि वा आवधिक/वार्षिक योजना निर्माण                                                                                        | १,००,०००.००  | १,००,०००.००  | १००.     |        |
| ९१२     | वैदेशिक रोजगारी बाट फर्केका व्यक्तिहरुको वस्ती स्तरीय संजाल गठन                                                                                                            | ५०,०००.००    | ५०,०००.००    | १००.     |        |
| ९१३     | सुर्तिजन्य पदार्थ तथा मध्यपान सेवनको न्यूनिकरण सम्बन्धी सचेतना कार्यक्रम                                                                                                   | २५,०००.००    | ०            | ०        |        |
| ९१४     | शैक्षिक सुशासनका लागि सस्थागत क्षमता विकास, विद्यार्थी परीक्षण मूल्याङ्कन, शिक्षक मेन्टरिङ तथा विद्यालय सुपरिवेक्षण                                                        | ९,१६,०००.००  | ३,१३,२३५.००  | ३४.२     |        |
| ९१५     | स्थानीय तहको रोजगार रणनीति तर्जुमा/अध्यावधिक/कार्यान्वयन                                                                                                                   | ५०,०००.००    | ०            | ०        |        |
| ९१६     | मृगौला प्रत्यारोपण गरेका, डायलिसिस गराइरहेका, क्यान्सर रोगी र मेरुदण्ड पक्षघातका बिरामीहरुलाई औषधी उपचार खर्च बापत मासिक रु. ५ हजारका दरले उपलब्ध गराइने रकम               | २७,८५,०००.०० | २७,३०,०००.०० | ९८.०३    |        |
| ९१७     | स्थानीय पदाधिकारीहरु संग परियोजना सम्बन्धि अभिमुखीकरण कार्यक्रम                                                                                                            | ७५,०००.००    | ७३,४४०.००    | ९७.९२    |        |
| ९१८     | उत्तरे खेलमैदान देखी सुवेदी गाउँ हुदै १३ नं. जोड्ने सडक मर्मत                                                                                                              | १,४०,२८०.००  | १,४०,२८०.००  | १००.     |        |
| ९१९     | स्थानिय तह तर्फ मातृ तथा नवशिशु कार्यक्रम अन्तर्गत आमा सुरक्षा, गर्भवती उत्प्रेरणा सेवा, रक्तसंचार, न्यानो झोला, निशुल्क गर्भपतन र नवजात शिशुको निशुल्क उपचार कार्यक्रम    | १२,८२,०००.०० | ४,३९,५८६.००  | ३४.२९    |        |
| ९२०     | वैदेशिक रोजगारी बाट फर्केका व्यक्तिहरु र स्थानीय सरकारी अधिकारीहरु बीच अन्तरक्रिया बैठक                                                                                    | २४,०००.००    | २०,४००.००    | ८५.      |        |
| ९२१     | सामुदायिक विद्यालयका छात्राहरुलाई निशुल्क स्यानिटरी प्याड ब्यवस्थापन                                                                                                       | १२,२३,०००.०० | ९,९३,५७१.००  | ८१.२४    |        |
| ९२२     | उन्नत बीउ वितरकलाई प्रोत्साहन अनुदान                                                                                                                                       | १,५०,०००.००  | ०            | ०        |        |
| ९२३     | खाद्यान्न बालीको उन्नत बीउ उपयोगमा अनुदान(धान,गहुँ,मकै)                                                                                                                    | १२,००,०००.०० | १,०९,१३५.००  | ९.०९     |        |
| ९२४     | वैदेशिक रोजगारीमा जान चाहने व्यक्तिहरूसँग गहण अभिमुखीकरण कार्यक्रम                                                                                                         | ३,०००.००     | ३,०००.००     | १००.     |        |
| ९२५     | सूचना प्रकाशन तथा उन्नत बीउ उपयोग अनुगमन निरीक्षण                                                                                                                          | १,५०,०००.००  | ०            | ०        |        |
| ९२६     | गरिबी निवारणका लागि लघु उद्यम विकास कार्यक्रम संचालन निर्देशिका, २०७७ बमोजिम उद्यमीको स्तरोन्नती (आवश्यकता पहिचानका आधारमा पुनर्ताजगी र एडभान्स सीप विकास तालिम कार्यक्रम) | २,४०,०००.००  | २,२७,५००.००  | ९४.७९    |        |
| ९२७     | सामाजिक अभिमुखीकरण कार्यक्रम- पुनःएकीकरण                                                                                                                                   | ८४,०००.००    | ८१,९००.००    | ९७.५     |        |
| ९२८     | ३ नं. वडाभित्र बुद्धमार्गको कच्ची नाली खन्ने कार्य तथा सडक मर्मत आयोजना                                                                                                    | ४,६७,६००.००  | ४,६७,६००.००  | १००.     |        |
| ९२९     | कार्यक्रमको सुपरिवेक्षण अनुगमन तथा मूल्याङ्कन                                                                                                                              | १,८०,०००.००  | १,८०,०००.००  | १००.     |        |
| ९३०     | कार्यगत अभ्याससहितको तालिमसम्बन्धी सूचना प्रचार-प्रसार तथा सेवा खरिद                                                                                                       | ७५,०००.००    | ७५,०००.००    | १००.     |        |
| ९३१     | वृत्ति-मार्ग निर्देशनका लागि छनोट भएका विद्यालयका व्यवस्थापकहरुलाई अभिमुखीकरण                                                                                              | १,००,०००.००  | ९३,९१०.००    | ९३.९१    |        |
| ९३२     | शैक्षिक सुशासनका लागि सस्थागत क्षमता विकास, विद्यार्थी परीक्षण मूल्याङ्कन, शिक्षक मेन्टरिङ तथा विद्यालय सुपरिवेक्षण                                                        | १,६५,०००.००  | १,६५,०००.००  | १००.     |        |
| ९३३     | बेदगैही चाम्लिङ्ग डाँडा (सल्लेरी) सडक मर्मत आयोजना                                                                                                                         | ४,६७,६००.००  | ४,६७,६००.००  | १००.     |        |

| क्र.सं. | कार्यक्रम/आयोजना/क्रियाकलापको नाम                                                                                                                                                                                                                               | विनियोजन     | खर्च         | खर्च (%) | कैफियत |
|---------|-----------------------------------------------------------------------------------------------------------------------------------------------------------------------------------------------------------------------------------------------------------------|--------------|--------------|----------|--------|
| ९३४     | पालिका स्तरमा स्वास्थ्य संस्थाहरुको मासिक बैठक, स्वास्थ्य कार्यक्रमहरुको डाटा भेरिफिकेशन एवं गुणस्तर सुधार साथै अर्धवार्षिक एवं वार्षिक समिक्षा                                                                                                                 | २,००,०००.००  | २,००,०००.००  | १००.     |        |
| ९३५     | छुपी प्रवर्द्धन कार्यक्रम                                                                                                                                                                                                                                       | १०,००,०००.०० | ९,६१,०३०.००  | ९६.१     |        |
| ९३६     | इपिडेमियोलोजिकल रिपोर्टिङ्ग                                                                                                                                                                                                                                     | १२,०००.००    | १२,०००.००    | १००.     |        |
| ९३७     | बाह्रमासे सडकको मेची किनार टोल खण्डको बाटो मर्मत                                                                                                                                                                                                                | १,४०,२८०.००  | १,४०,२८०.००  | १००.     |        |
| ९३८     | गरिबी निवारणका लागि लघु उद्यम विकास कार्यक्रम संचालन निर्देशिका, २०७७ बमोजिम लघु उद्यम विकास मोडेलमा नयाँ लघु उद्यमी सिर्जना गर्ने                                                                                                                              | ९,२०,०००.००  | ९,१९,१०२.००  | ९९.९     |        |
| ९३९     | उद्यमशीलता, बजार सम्बन्ध विस्तार, सीप विकास एवम् व्यवसाय सुरुवाती सहयोग                                                                                                                                                                                         | ६,००,०००.००  | ६,००,०००.००  | १००.     |        |
| ९४०     | सत्रपत्री कृषि मार्ग (बाह्रमासे सडक) को नाली सरसफाई तथा पहिरो सोर्ने योजना                                                                                                                                                                                      | १,१६,९००.००  | १,१६,९००.००  | १००.     |        |
| ९४१     | किटजन्य रोग नियन्त्रण कार्यक्रमको अनुगमन एवम् मूल्याङ्कन तथा किटजन्य रोग नियन्त्रणका लागि बहुनिकाय अन्तरक्रिया तथा Active Case Detection तथा slide डुवानी समेत (औलो र कालाजार)                                                                                  | ३०,०००.००    | ०            | ०        |        |
| ९४२     | आकस्मिक अवस्थामा औसधि एवं ल्याब सामग्री डुवानी, रेकर्डिङ तथा रिपोर्टिङका लागि फर्म फरमेट छपाइ, ई-टि.बि रजिस्टरअध्यावधिक, विश्व क्षयरोग दिवस सम्बन्धी कार्यक्रम, स्थलगत अनुशिक्षण तथा सुपरिवेक्षण, क्षयरोगका कार्यक्रमको अर्ध वार्षिक समिक्षा तथा कोहर्ट विश्    | ९६,०००.००    | ९६,०००.००    | १००.     |        |
| ९४३     | श्रमको सम्मान राष्ट्रको अभियान सम्बन्धी क्रियाकलाप संचालन                                                                                                                                                                                                       | ६०,०००.००    | ३६,२००.००    | ६०.३३    |        |
| ९४४     | समुदायलाई क्षयरोग सम्बन्धी अभिमुखिकरण एवम् घरदैलो क्षयरोग खोजपडताल कार्यक्रम। क्षयरोगका जोखिम समुह तथा स्वास्थ्य सेवाको पहुच कम भएका समुदायमा सकृय क्षयरोग खोजपडताल कार्यक्रम। घरपरिवारका सदस्यहरुको सम्पर्क परिक्षण, एवं पाँच वर्ष मुनिका बालबालिमा क्षयरोग रो | १,०४,०००.००  | ९०,७५०.००    | ८७.२६    |        |
| ९४५     | प्रजनन् रुग्णता स्वास्थ्य सेवा                                                                                                                                                                                                                                  | १,२८,०००.००  | १,२५,०००.००  | ९७.६६    |        |
| ९४६     | पोपण विशेष (स्वास्थ्य) क्षेत्रका कार्यक्रम सञ्चालन                                                                                                                                                                                                              | १,५०,०००.००  | ०            | ०        |        |
| ९४७     | स्थानीय स्तरमा फिर्ता र पुनः एकीकरण योजना सन्देशहरु फैलाउन सामुदायिक समूह सत्र                                                                                                                                                                                  | ५०,०००.००    | ४६,०४५.००    | ९२.०९    |        |
| ९४८     | माछा प्रवर्द्धन कार्यक्रम                                                                                                                                                                                                                                       | २०,३७,०००.०० | १९,६३,४६६.०० | ९६.३९    |        |
| ९४९     | सामुदायिक तथा निजी विद्यालयका विद्यार्थी (कक्षा ९ र १०)लाई वृत्ति-मार्गनिर्देशन कार्यक्रम सञ्चालन                                                                                                                                                               | २,७०,०००.००  | २,७०,०००.००  | १००.     |        |
| ९५०     | स्थानीय तहका निर्वाचित जनप्रतिनिधि र अन्य सरोकारवालाको सहभागीतामा परियोजना अभिमुखीकरण                                                                                                                                                                           | ७५,०००.००    | ७५,०००.००    | १००.     |        |
| ९५१     | बिद्यालय स्वास्थ्य शिक्षा, स्वास्थ्य आमा समूह तथा महिला स्वास्थ्य स्वयं सेविकाहरुका लागि सामाजिक ब्यवहार परिवर्तन कार्यक्रम                                                                                                                                     | ६०,०००.००    | ६०,०००.००    | १००.     |        |
| ९५२     | फलफूल प्रवर्द्धन कार्यक्रम                                                                                                                                                                                                                                      | १५,००,०००.०० | १२,९२,६१४.०० | ८६.१७    |        |
| ९५३     | हरियो घाँस विस्तार कार्यक्रम                                                                                                                                                                                                                                    | ८,०१,०००.००  | ६,७८,०८०.००  | ८४.६५    |        |
| ९५४     | रोजगारी सृजना (आई.डि.ए.)                                                                                                                                                                                                                                        | ०            | ०            | ०        |        |



| क्र.सं. | कार्यक्रम/आयोजना/क्रियाकलापको नाम                                                                                       | विनियोजन     | खर्च         | खर्च (%) | कैफियत |
|---------|-------------------------------------------------------------------------------------------------------------------------|--------------|--------------|----------|--------|
| ९५५     | सेवा प्रदायक संस्थाहरु संग समन्वय बैठक (बिडीएस, वित्तीय संस्था)                                                         | २०,०००.००    | १९,९७५.००    | ९९.८८    |        |
| ९५६     | सरोकारवालाहरु संग शिफारिस पदतीका लागि समन्वय बैठक (सामाजिक न्याय, मानसिक स्वास्थ्य र उपचार)                             | २०,०००.००    | २०,०००.००    | १००.     |        |
| ९५७     | परियोजना कार्यान्वयन समिति र स्थानीय पदाधिकारी द्वारा अनुगमन खर्च                                                       | ५०,०००.००    | ३३,०००.००    | ६६.      |        |
| ९५८     | सामी कार्यक्रमको अनुगमन तथा मुल्यांकन                                                                                   | ४०,०००.००    | ०            | ०        |        |
| ९५९     | अनुगमन तथा यातायात (रोजगार सूचना केन्द्र, रेमि फोकल पर्सन )                                                             | १,२०,०००.००  | १,१९,८००.००  | ९९.८३    |        |
| ९६०     | एम. आई. एस. अपरेटर र फिल्ड सहायक दैनिक भ्रमण भत्ता/यातायात खर्च/ईन्धन                                                   | ५०,०००.००    | १९,८००.००    | ३९.६     |        |
| ९६१     | यातायात भ्रमण खर्च (परियोजना सहयोग इकाई द्वारा आयोजित कार्यक्रममा सहभागी हुदा रोजगार सेवा केन्द्र, रेमि फोकल पर्सन लाई) | १,२०,०००.००  | ६६,६००.००    | ५५.५     |        |
| ९६२     | स्थानीय तहमा सामी कार्यक्रम सञ्चालन गर्न कर्मचारी भ्रमण तथा कार्यक्रम व्यवस्थापन खर्च                                   | ८०,०००.००    | ११,३५०.००    | १४.१९    |        |
| ९६३     | अन्य विविध खर्च (चिया, पानि लगायत अन्य विविध)                                                                           | २४,०००.००    | ०            | ०        |        |
| ९६४     | विद्यालय सञ्चालन तथा व्यवस्थापन अनुदान                                                                                  | ५,४३,०००.००  | ५,४३,०००.००  | १००.     |        |
| ९६५     | प्रति विद्यार्थी लागतका आधारमा सिकाइ सामग्री तथा डिजिटल सिकाइ समग्री व्यवस्थाका लागि विद्यालयलाई अनुदान                 | २०,९१,०००.०० | २०,९१,०००.०० | १००.     |        |
| ९६६     | आधारमुत तह कक्षा (६-८) मा अंग्रेजी, गणित र विज्ञान विषयमा शिक्षण सहयोग अनुदान                                           | २,७३,०००.००  | २,७३,०००.००  | १००.     |        |
| ९६७     | तोकिएका विद्यार्थीको दिवा खाजाका लागि विद्यालयलाई अनुदान                                                                | १७,६९,०००.०० | १७,६९,०००.०० | १००.     |        |
| ९६८     | आधारमुत तह कक्षा (६-८) मा अंग्रेजी, गणित र विज्ञान विषयमा शिक्षण सहयोग अनुदान                                           | १५,१४,०००.०० | १५,१४,०००.०० | १००.     |        |
| ९६९     | विद्यालय सञ्चालन तथा व्यवस्थापन अनुदान                                                                                  | ३०,०६,०००.०० | ३०,०६,०००.०० | १००.     |        |
| ९७०     | सार्वजनिक विद्यालयका विद्यार्थीहरुका लागि निशुल्क पाठ्यपुस्तक अनुदान                                                    | २४,६९,०००.०० | २४,०२,८९१.०० | ९७.३२    |        |
| ९७१     | सार्वजनिक विद्यालयका विद्यार्थीहरुका लागि निशुल्क पाठ्यपुस्तक अनुदान                                                    | ४,४६,०००.००  | ८१,८५२.००    | १८.३५    |        |
| ९७२     | माध्यमिक तह कक्षा (९-१०) मा अंग्रेजी, गणित र विज्ञान विषयमा शिक्षण सहयोग अनुदान                                         | २२,८५,०००.०० | २२,८५,०००.०० | १००.     |        |
| ९७३     | विद्यालयमा शैक्षिक गुणस्तर सुदृढीकरण एवम् कार्यसम्पादनमा आधारित प्रोत्साहन अनुदान                                       | ५६,६७,०००.०० | ५३,९३,०३१.०० | ९५.१७    |        |
| ९७४     | आधारमुत तह कक्षा (६-८) मा अंग्रेजी, गणित र विज्ञान विषयमा शिक्षण सहयोग अनुदान                                           | ४,७०,०००.००  | ४,७०,०००.००  | १००.     |        |
| ९७५     | माध्यमिक तह कक्षा (९-१०) मा अंग्रेजी, गणित र विज्ञान विषयमा शिक्षण सहयोग अनुदान                                         | ७,१०,०००.००  | ७,१०,०००.००  | १००.     |        |
| ९७६     | प्रति विद्यार्थी लागतका आधारमा सिकाइ सामग्री तथा डिजिटल सिकाइ समग्री व्यवस्थाका लागि विद्यालयलाई अनुदान                 | ६,५०,०००.००  | ०            | ०        |        |
| ९७७     | सार्वजनिक विद्यालयका विद्यार्थीहरुका लागि निशुल्क पाठ्यपुस्तक अनुदान                                                    | ७,६७,०००.००  | ७,६७,०००.००  | १००.     |        |
| ९७८     | तोकिएका विद्यार्थीको दिवा खाजाका लागि विद्यालयलाई अनुदान                                                                | १०,२९,०००.०० | १०,२९,०००.०० | १००.     |        |
| ९७९     | विद्यालय सञ्चालन तथा व्यवस्थापन अनुदान                                                                                  | ९,३४,०००.००  | ८,७६,७००.००  | ९३.८७    |        |

| क्र.सं.                                                          | कार्यक्रम/आयोजना/क्रियाकलापको नाम                                                                                                                            | विनियोजन     | खर्च         | खर्च (%) | कैफियत |
|------------------------------------------------------------------|--------------------------------------------------------------------------------------------------------------------------------------------------------------|--------------|--------------|----------|--------|
| ९८०                                                              | माध्यमिक तह कक्षा (९-१०) मा अंग्रेजी, गणित र विज्ञान विषयमा शिक्षण सहयोग अनुदान                                                                              | ४,१३,०००.००  | ४,१३,०००.००  | १००.     |        |
| ९८१                                                              | विद्यालयमा शैक्षिक गुणस्तर सुदृढीकरण एवम् कार्यसम्पादनमा आधारित प्रोत्साहन अनुदान                                                                            | १०,२३,०००.०० | १०,२३,०००.०० | १००.     |        |
| ९८२                                                              | तोकिएका विद्यार्थीको दिवा खाजाका लागि विद्यालयलाई अनुदान                                                                                                     | ५६,९६,०००.०० | ५६,५५,५९०.०० | ९९.२९    |        |
| ९८३                                                              | विद्यालयमा शैक्षिक गुणस्तर सुदृढीकरण एवम् कार्यसम्पादनमा आधारित प्रोत्साहन अनुदान                                                                            | १७,६०,०००.०० | १७,६०,०००.०० | १००.     |        |
| ९८४                                                              | प्रति विद्यार्थी लागतका आधारमा सिकाइ सामग्री तथा डिजिटल सिकाइ सामग्री व्यवस्थाका लागि विद्यालयलाई अनुदान                                                     | ३,७८,०००.००  | २,८७,८५०.००  | ७६.१५    |        |
| ९८५                                                              | मृगौला प्रत्यारोपण गरेका, डायलिसिस गराइरहेका, क्यान्सर रोगी र मेरुदण्ड पक्षघातका बिरामीहरूलाई औषधी उपचार खर्च बापत मासिक रु. ५ हजारका दरले उपलब्ध गराइने रकम | ०            | ०            | ०        |        |
| ९८६                                                              | सार्वजनिक विद्यालयमा अध्ययनरत विद्यार्थीहरूका लागि छात्रवृत्ति (आवासीय तथा गैरआवासीय)                                                                        | १६,७४,०००.०० | ९,३४,५००.००  | ५५.८२    |        |
| ९८७                                                              | सार्वजनिक विद्यालयमा अध्ययनरत विद्यार्थीहरूका लागि छात्रवृत्ति (आवासीय तथा गैरआवासीय)                                                                        | ३,२२,०००.००  | २,४०,०००.००  | ७४.५३    |        |
| ९८८                                                              | सार्वजनिक विद्यालयमा अध्ययनरत विद्यार्थीहरूका लागि छात्रवृत्ति (आवासीय तथा गैरआवासीय)                                                                        | ५,२०,०००.००  | ०            | ०        |        |
| ८०१०३४०४५१२ संघीय सरकारबाट हस्तान्तरित कार्यक्रम (विशेष अनुदान)  |                                                                                                                                                              |              |              |          |        |
| ९८९                                                              | सूर्योदय इन्फोभेसन सेन्टर                                                                                                                                    | ७०,००,०००.०० | ७०,००,०००.०० | १००.     |        |
| ८०१०३४०४५२१ प्रदेश सरकारबाट हस्तान्तरित कार्यक्रम (शसर्त अनुदान) |                                                                                                                                                              |              |              |          |        |
| ९९०                                                              | छात्रवृत्ति करारमा कार्यरत चिकित्सक तथा स्वास्थ्यकर्मीहरूको तलब भत्ता                                                                                        | ९,७५,०००.००  | ९,७५,०००.००  | १००.     |        |
| ९९१                                                              | स्थानीय तह सँगको साझेदारीमा एकल महिला समूहलाई उद्यमशिलता व्यवसाय तालिम कार्यक्रम                                                                             | २,००,०००.००  | १,९५,८३०.००  | ९७.९२    |        |
| ९९२                                                              | स्थानीय तहहरूसँगको साझेदारीमा एकल महिला समूहलाई उद्यमशिलता व्यवसाय अनुदान                                                                                    | ५,००,०००.००  | ५,००,०००.००  | १००.     |        |
| ९९३                                                              | पुत्काको पालना प्रवर्द्धन कार्यक्रम                                                                                                                          | ५,००,०००.००  | २,६२,९९०.००  | ५२.४४    |        |
| ९९४                                                              | लेप्चा संग्रहालयका जातजातिहरूको सांस्कृतिक महोत्सव, सूर्योदय नगरपालिका इलाम                                                                                  | १०,००,०००.०० | ९,७०,०००.००  | ९७.      |        |
| ९९५                                                              | बाल विवाह अन्त्यका लागि किशोरी सशक्तिकरण कार्यक्रम                                                                                                           | ७५,०००.००    | ७५,०००.००    | १००.     |        |
| ९९६                                                              | पशुपंक्षीको खोपका लागि लजिष्टिक खरिद तथा प्राविधिक पारिश्रमिक खर्च                                                                                           | ४,५०,०००.००  | ४,४९,५२२.००  | ९९.८९    |        |
| ९९७                                                              | लैंगिक हिंसा निवारणका लागि स्थानीय तहमा संरक्षण कोष संचालन अनुदान                                                                                            | ५०,०००.००    | ५०,०००.००    | १००.     |        |
| ९९८                                                              | अपांगता रोकथाम तथा पुनर्स्थापना कार्यक्रम                                                                                                                    | ८,००,०००.००  | ७,५७,५६४.००  | ९४.७     |        |
| ९९९                                                              | ज्येष्ठ नागरिक दिवा सेवा केन्द्र संचालनका लागि प्रस्तावमा आधारित अनुदान                                                                                      | १,००,०००.००  | ०            | ०        |        |
| १०००                                                             | बाल विवाह विरुद्धको प्रदेश रणनीति कार्यान्वयन अभियान                                                                                                         | ५,००,०००.००  | ४,७३,८३२.००  | ९४.७७    |        |
| १००१                                                             | स्थानीय तहको साझेदारीमा बालमैत्रि विद्यालय संचालनको लागि प्रस्तावमा आधारित अनुदान                                                                            | ८,००,०००.००  | ७,७६,०००.००  | ९७.      |        |
| १००२                                                             | प्राविधिक धार कक्षा ९-१२ का विद्यालयका लागि प्रयोगशाला सुदृढीकरणका लागि प्रस्तावमा आधारित अनुदान                                                             | २,००,०००.००  | १,९९,९७२.००  | ९९.९९    |        |

| क्र.सं.                                     | कार्यक्रम/आयोजना/क्रियाकलापको नाम                                                                               | विनियोजन        | खर्च            | खर्च (%) | कैफियत |
|---------------------------------------------|-----------------------------------------------------------------------------------------------------------------|-----------------|-----------------|----------|--------|
| १००३                                        | प्राविधिक शिक्षा अन्तर्गत पशु विज्ञान र वाली विज्ञानका विद्यार्थीहरूका लागि प्रयोगात्मक उत्पादनका आधारमा अनुदान | २,००,०००.००     | २,००,०००.००     | १००.     |        |
| १००४                                        | करफोक विद्या मन्दिर बहुमुखी क्याम्पसलाई अनुदान                                                                  | ७,००,०००.००     | ७,००,०००.००     | १००.     |        |
| ८०१०३४०४९२४ अपाङ्गता पुनर्स्थापना कार्यक्रम |                                                                                                                 |                 |                 |          |        |
| १००५                                        | २.४.३ अपाङ्गता भएका ब्याक्तिहरूको आवाशीय संरचना सुधार सहयोग                                                     | २,००,०००.००     | १,९२,००२.००     | ९६.      |        |
| १००६                                        | २.४.३ अपाङ्गता भएका व्यक्तिहरूको लागि सिपमुलक र व्यवसायिक तालिम                                                 | १,००,०००.००     | १,००,०००.००     | १००.     |        |
| १००७                                        | २.४.३ अन्तर्राष्ट्रिय अपाङ्गता दिवस मनाउने                                                                      | १,४०,०००.००     | १,३६,२३०.००     | ९७.३१    |        |
| १००८                                        | २.४.३ अपाङ्गता भएका व्यक्तिहरूलाई स्वास्थ्य उपचार तथा सहयोग सामाग्री सहयोग                                      | ४,००,०००.००     | ३,५७,३८१.००     | ८९.३५    |        |
| १००९                                        | २.४.३ प्रविधि हस्तान्तरण                                                                                        | २,००,०००.००     | १,२८,४१९.००     | ६४.२१    |        |
| १०१०                                        | २.४.३ नगर स्तरिय मिलिजुली समुह बैठक र क्षमता विकास                                                              | २,७०,०००.००     | २,६४,४४५.००     | ९७.९४    |        |
| १०११                                        | २.४.३ नगर स्तरिय मिलिजुली समुह बैठक र क्षमता विकास                                                              | ३०,०००.००       | ०               | ०        |        |
| १०१२                                        | २.४.३ किशोर किशोरीलाई प्रजनन स्वास्थ्य र अपाङ्गता रोकथाम सम्बन्धी अभिमुखीकरण                                    | १,००,०००.००     | ७१,४८५.००       | ७१.४९    |        |
| १०१३                                        | २.४.३ अपाङ्गता भएका व्यक्तिहरूको स्वास्थ्य बिमा सहयोग                                                           | ८,००,०००.००     | ६,९४,०००.००     | ८६.७५    |        |
| १०१४                                        | २.४.३ अपाङ्गता भएका महिलाहरूलाई स्यानिटरी प्याड वितरण                                                           | ३,००,०००.००     | ३,००,०००.००     | १००.     |        |
| १०१५                                        | २.४.३ अपाङ्गता सहायता कक्ष सञ्चालन                                                                              | २,५०,०००.००     | ०               | ०        |        |
| १०१६                                        | २.४.३ अपाङ्गता समन्वय समितिको बैठक सञ्चालन                                                                      | १,००,०००.००     | १,००,०००.००     | १००.     |        |
| कुल जम्मा                                   |                                                                                                                 | ६९,८३,७५,०१७.०० | ६९,६०,८७,९८९.९६ | ८८.२१    |        |

४.२ आ.व. : २०८०/८१ को पुँजीगत तर्फ

| क्र.सं.                                 | कार्यक्रम/आयोजना/क्रियाकलापको नाम                                                                 | विनियोजन    | खर्च        | खर्च (%) | कैफियत |
|-----------------------------------------|---------------------------------------------------------------------------------------------------|-------------|-------------|----------|--------|
| ८०१०३४०४२०१ सूर्योदय नगरपालिकावडा नं. १ |                                                                                                   |             |             |          |        |
| १                                       | याक्थुङ चुम्लुङ भवन मर्मत                                                                         | १,००,०००.०० | १,००,०००.०० | १००.     |        |
| २                                       | सू.न.पा. १ रेडक्रस भवन मर्मत                                                                      | १,००,०००.०० | १,००,०००.०० | १००.     |        |
| ३                                       | सिंहदेवी मा.वि.घेराबारा                                                                           | १,००,०००.०० | १,००,०००.०० | १००.     |        |
| ४                                       | विपन्न आदिवासी जनजाती महिला कृषकको ४० प्रतिशत लाग साझेदारीमा मोटर सहितको च्यापकटर वितरण कार्यक्रम | ०           | ०           | ०        |        |
| ५                                       | विपन्न आदिवासी जनजाती महिला कृषकको ४० प्रतिशत लाग साझेदारीमा मोटर सहितको च्यापकटर वितरण कार्यक्रम | २,००,०००.०० | २,००,०००.०० | १००.     |        |
| ६                                       | दलित समूहलाई फर्निचर वितरण कार्यक्रम                                                              | १,००,०००.०० | १,००,०००.०० | १००.     |        |
| ७                                       | गोर्खे मानेभञ्ज्याङ सडक १०३M०४C००१                                                                | ७,००,०००.०० | ६,३७,४२२.०० | ९१.०६    |        |

| क्र.सं.                                | कार्यक्रम/आयोजना/क्रियाकलापको नाम                                     | विनियोजन     | खर्च         | खर्च (%) | कैफियत |
|----------------------------------------|-----------------------------------------------------------------------|--------------|--------------|----------|--------|
| ८                                      | गोर्खे मानेभञ्ज्याङ सडक 103M04C001                                    | २५,००,०००.०० | १०,३६,५०५.०० | ४१.४६    |        |
| ९                                      | गोर्खे मानेभञ्ज्याङ सडक 103M04C001                                    | १८,००,०००.०० | ०            | ०        |        |
| १०                                     | महेन्द्रोदय-चप्लेटी सडक स्तरोन्नति                                    | ५,००,०००.००  | ४,८६,०००.००  | ९७.२     |        |
| ११                                     | ऋषिमोड गोर्खे मंगलबारे मानेभञ्ज्याङ सडक (क्रमागत दायित्व)             | ५०,००,०००.०० | ५०,००,०००.०० | १००.     |        |
| १२                                     | श्रीखोला घाटको अधुरो संरचना निर्माण                                   | १,२८,०००.००  | १,२८,०००.००  | १००.     |        |
| १३                                     | चुम्लुङ्ग सडक मर्मत 103M04C037                                        | २,००,०००.००  | २,००,०००.००  | १००.     |        |
| १४                                     | पर्यटन सडक स्तरोन्नति 103M04D014                                      | ५,००,०००.००  | ४,५०,५००.००  | ९०.१     |        |
| १५                                     | पर्यटन सडक स्तरोन्नति 103M04D014                                      | ०            | ०            | ०        |        |
| १६                                     | घोसेटार खानेपानी ट्याङ्की निर्माण                                     | १,००,०००.००  | १,००,०००.००  | १००.     |        |
| १७                                     | त्रिवेणी गैरीगाउँ सिंहदेवी देविस्थल घेराबारा                          | १,००,०००.००  | १,००,०००.००  | १००.     |        |
| १८                                     | मानेसिंहदेवी देवीस्थल मर्मत                                           | १,००,०००.००  | १,००,०००.००  | १००.     |        |
| ८०१०३४०४२०२ सूर्योदय नगरपालिकावडा नं.२ |                                                                       |              |              |          |        |
| १९                                     | विन्दावासिनी मार्ग 103M04D018                                         | ३,५०,०००.००  | ३,५०,०००.००  | १००.     |        |
| २०                                     | बागविरे खानेपानी ट्याङ्की निर्माण र बाटो मर्मत                        | २,००,०००.००  | २,००,०००.००  | १००.     |        |
| २१                                     | थापाटोल सडक स्तरोन्नति 103M04D023                                     | १,००,०००.००  | १,००,०००.००  | १००.     |        |
| २२                                     | पञ्चामृत दुध डेरी हुँदै बौद्धधाम हिले जोडने गोरेटो बाटो ग्रावेल मर्मत | ०            | ०            | ०        |        |
| २३                                     | दाहालबारी सडक 103M04D020                                              | ५,००,०००.००  | ५,००,०००.००  | १००.     |        |
| २४                                     | साततले झरना मार्ग सोलिङ्ग 103M04D019                                  | २,००,०००.००  | २,००,०००.००  | १००.     |        |
| २५                                     | रमिते सडक सोलिङ्ग 103M04C041                                          | ५,००,०००.००  | ५,००,०००.००  | १००.     |        |
| २६                                     | बाघविरे सडक 103M04C002                                                | २६,००,०००.०० | २६,००,०००.०० | १००.     |        |
| २७                                     | मानेभञ्ज्याङ चोक देउराली बाघविरे महादेव स्थान सडक(क्रमागत दायित्व)    | ६०,००,०००.०० | ५९,७८,०५९.०० | ९९.६३    |        |
| ८०१०३४०४२०३ सूर्योदय नगरपालिकावडा नं.३ |                                                                       |              |              |          |        |
| ३९                                     | ५० प्रतिशत अनुदानमा मोटर सहितको च्यापकटर वितरण                        | २,२५,०००.००  | २,२५,०००.००  | १००.     |        |
| ४०                                     | सिंहमाई मार्ग 103M04D118                                              | ५,००,०००.००  | ५,००,०००.००  | १००.     |        |
| ४१                                     | तीनखुट्टे जील सडक (प्रगति मार्ग) स्तरोन्नति                           | ५,००,०००.००  | ५,००,०००.००  | १००.     |        |
| ४२                                     | रामपथ बुद्धपार्क कट्टेबुङ सडक(क्रमागत दायित्व)                        | ४१,००,०००.०० | ४०,६६,००९.०० | ९९.१७    |        |
| ४३                                     | रामपथ बुद्धपार्क कट्टेबुङ सडक (रामपथ सडक 103M04C003)                  | १२,००,०००.०० | ९,९९,४४८.००  | ८३.२९    |        |
| ४४                                     | रामपथ बुद्धपार्क कट्टेबुङ सडक (रामपथ सडक 103M04C003)                  | १३,००,०००.०० | १२,५८,५५९.०० | ९६.८१    |        |
| ४५                                     | गुम्बा मार्ग 103M04D116                                               | २,२२,०००.००  | २,२०,०६२.००  | ९९.१३    |        |

| क्र.सं.                                | कार्यक्रम/आयोजना/क्रियाकलापको नाम                                                                                  | विनियोजन     | खर्च         | खर्च (%) | कैफियत |
|----------------------------------------|--------------------------------------------------------------------------------------------------------------------|--------------|--------------|----------|--------|
| ४६                                     | हरियाली टोल सोलार बत्ती जडान                                                                                       | २,२२,०००.००  | ०            | ०        |        |
| ८०१०३४०४२०४ सूर्योदय नगरपालिकावडा नं.४ |                                                                                                                    |              |              |          |        |
| ४७                                     | श्रीअन्तु स्वास्थ्य चौकी मर्मत संभार                                                                               | १,००,०००.००  | ९६,७८५.००    | ९६.७९    |        |
| ४८                                     | श्री महेन्द्र आ.वि.धुलो रहित कक्षाकोठा मर्मत                                                                       | १,००,०००.००  | ९७,०००.००    | ९७.      |        |
| ४९                                     | वडा कार्यालय फर्निचर खरिद                                                                                          | १,००,०००.००  | १,००,०००.००  | १००.     |        |
| ५०                                     | छिरुवा-सेती नागेस्वारी सडक 103M04C046                                                                              | ४०,००,०००.०० | ४०,००,०००.०० | १००.     |        |
| ५१                                     | सातदोबाटो चौरासे गाउँ सडक स्तरोन्नती 03m04c050                                                                     | ५,००,०००.००  | ५,००,०००.००  | १००.     |        |
| ५२                                     | सानो श्रीबुङ मेची गुदाम सडक स्तरोन्नती 103m04C026                                                                  | २,५०,०००.००  | २,५०,०००.००  | १००.     |        |
| ५३                                     | टारी उदय आचार्यको घर हुँदै बरफेद चौरास्ता सडक 103m04c044                                                           | १,००,०००.००  | १,००,०००.००  | १००.     |        |
| ५४                                     | ठाकुर चोक बराल भञ्ज्याङ गणेश हिमाल गणेश वस्ती सडक (क्रमागत दायित्व)                                                | ४८,८३,०००.०० | ४८,५४,०३५.०० | ९९.४९    |        |
| ५५                                     | सिद्धीखोला सडक 103m04D139                                                                                          | १,५०,०००.००  | १,५०,०००.००  | १००.     |        |
| ५६                                     | तकपत अम्बीटार सडक 103m04c051                                                                                       | १,००,०००.००  | १,००,०००.००  | १००.     |        |
| ५७                                     | सुबेदी गाउँ पोख्रेल गाउँ घिमिरे गाउँ सडक स्तरोन्नती 103m04c044                                                     | १,५०,०००.००  | १,४९,५००.००  | ९९.६७    |        |
| ५८                                     | सेती नागेश्वरी तिम्सिना गाउँ हुँदै मेची खोला छिरुवा खतिवडा गाउँ सडक                                                | ५,००,०००.००  | ५,००,०००.००  | १००.     |        |
| ५९                                     | खानेपानी मुहान संरक्षण कार्यक्रम(अन्तु खोला तथा मगर गाउँ)                                                          | ०            | ०            | ०        |        |
| ६०                                     | धार्मिक स्थल(माडहिम मन्दिर घेराबारा,तिनतले देवीस्थान सीडी निर्माण र श्री शिवालय मन्दिर छाना निर्माण, तूलो श्रीबुङ) | १,५०,०००.००  | १,४५,५००.००  | ९७.      |        |
| ६१                                     | श्री कञ्चनजंघा आ.वि.धलो रहित कक्षाकोठा मर्मत                                                                       | १,००,०००.००  | १,००,०००.००  | १००.     |        |
| ८०१०३४०४२०५ सूर्योदय नगरपालिकावडा नं.५ |                                                                                                                    |              |              |          |        |
| ६२                                     | वडा कार्यालयको लागि फर्निचर खरिद तथा मर्मत                                                                         | ८६,०००.००    | ८५,८८०.००    | ९९.८६    |        |
| ६३                                     | बाहंमासे सडक 103M04C028                                                                                            | ७,००,०००.००  | ५,७८,९४४.००  | ८२.५९    |        |
| ६४                                     | बाहंमासे सडक 103M04C028                                                                                            | १९,००,०००.०० | १७,७४,८३३.०० | ९३.४९    |        |
| ६५                                     | शान्तिधारा मार्ग 103M04C055                                                                                        | ५,००,०००.००  | ५,००,०००.००  | १००.     |        |
| ६६                                     | सीमा सडक 103M04C029                                                                                                | १,००,०००.००  | १,००,०००.००  | १००.     |        |
| ६७                                     | शान्तिबजार मार्ग 103M04D034                                                                                        | १,००,०००.००  | १,००,०००.००  | १००.     |        |
| ६८                                     | अन्तुडाँडा मार्ग 103M04D121                                                                                        | ५,००,०००.००  | ५,००,०००.००  | १००.     |        |
| ६९                                     | बुर्जागाउँ मार्ग 103M04D130                                                                                        | १,००,०००.००  | १,००,०००.००  | १००.     |        |
| ७०                                     | ओरेन्जभ्याली मार्ग 103m04D132                                                                                      | १,००,०००.००  | १,००,०००.००  | १००.     |        |
| ७१                                     | घोडेटो बाटो निर्माण                                                                                                | १,००,०००.००  | ९९,०६९.००    | ९९.०६    |        |

| क्र.सं.                                | कार्यक्रम/आयोजना/क्रियाकलापको नाम                             | विनियोजन     | खर्च         | खर्च (%) | कैफियत |
|----------------------------------------|---------------------------------------------------------------|--------------|--------------|----------|--------|
| ७२                                     | महेन्द्रवेशी शान्तिबजार लम्बागौडा सडक (क्रमागत दायित्व)       | ५३,००,०००.०० | ५२,३५,७२७.०० | ९८.७९    |        |
| ८०१०३४०४२०६ सूर्योदय नगरपालिकावडा नं.६ |                                                               |              |              |          |        |
| ७३                                     | सेमेडचुङ्ग भवन व्युटीफिकेशन                                   | १०,००,०००.०० | ९,७०,०००.००  | ९७.      |        |
| ७४                                     | कृषकहरुलाई ५० प्रतिशत अनुदानमा च्यापकटर वितरण कार्यक्रम       | ०            | ०            | ०        |        |
| ७५                                     | कृषकहरुलाई ५० प्रतिशत अनुदानमा च्यापकटर वितरण कार्यक्रम       | २,००,०००.००  | २,००,०००.००  | १००.     |        |
| ७६                                     | कन्याम इनबाट वडा कार्यालय सम्म सडक मर्मत                      | १,८५,०००.००  | १,८५,०००.००  | १००.     |        |
| ७७                                     | महेन्द्रवेशी सडक 103M04C006 (हर्कटे-तारगाँउ-महेन्द्रबैसी सडक) | ४,००,०००.००  | ०            | ०        |        |
| ७८                                     | महेन्द्रवेशी सडक 103M04C006 (हर्कटे-तारगाँउ-महेन्द्रबैसी सडक) | १६,००,०००.०० | १५,४८,१२०.०० | ९६.७६    |        |
| ७९                                     | घिउवाला धारा संरक्षण तथा खानेपानी ट्यांकी निर्माण             | ०            | ०            | ०        |        |
| ८०                                     | हलहले धारा खानेपानी संरक्षण तथा ट्याङ्की निर्माण आयोजना       | १,००,०००.००  | ९७,०००.००    | ९७.      |        |
| ८१                                     | शिव मन्दिर शौचालय मर्मत तारगाँउ                               | १,००,०००.००  | ९३,८४८.००    | ९३.८५    |        |
| ८०१०३४०४२०७ सूर्योदय नगरपालिकावडा नं.७ |                                                               |              |              |          |        |
| ८२                                     | ५० प्रतिशत अनुदानमा चिया टिप्ने मेशिन वितरण                   | २,००,०००.००  | १,३५,०००.००  | ६७.५     |        |
| ८३                                     | ५० प्रतिशत अनुदानमा चिया टिप्ने मेशिन वितरण                   | ०            | ०            | ०        |        |
| ८४                                     | हर्कटे चिउरी सडक 103M04D134                                   | १०,००,०००.०० | ८,३२,५९७.००  | ८३.२६    |        |
| ८५                                     | पालटौगे कालोपत्रे भाग्योदय राईटोल विरिडखोला सडक 103M04C007    | ५०,००,०००.०० | ५०,००,०००.०० | १००.     |        |
| ८६                                     | चियाबारी तथा भाडटार टोलको खानेपानी मुहान संरक्षण              | १,००,०००.००  | ९७,०००.००    | ९७.      |        |
| ८७                                     | खड्का र गैरीगाउँ टोलको खानेपानी मुहान संरक्षण                 | १,००,०००.००  | ९५,०००.००    | ९५.      |        |
| ८८                                     | अम्बीटोल-अम्बी दूध संस्था- संकलन केन्द्र सिडी निर्माण         | १,००,०००.००  | ९७,०००.००    | ९७.      |        |
| ८०१०३४०४२०८ सूर्योदय नगरपालिकावडा नं.८ |                                                               |              |              |          |        |
| ८९                                     | मालुम आ.वि. र सिद्ध आ.वि.लाई मर्मत संभार                      | १,००,०००.००  | ९७,०००.००    | ९७.      |        |
| ९०                                     | आदर्श आ.वि.मर्मत संभार                                        | १,००,०००.००  | ९७,०००.००    | ९७.      |        |
| ९१                                     | ५० प्रतिशत अनुदानमा टनेल थोपा सिचाई कार्यक्रम                 | ६,१७,७६०.००  | ६,१७,७६०.००  | १००.     |        |
| ९२                                     | रेडक्रस मार्ग 103M04D138                                      | १,५०,०००.००  | १,५०,०००.००  | १००.     |        |
| ९३                                     | माँ लक्ष्मी मार्ग 103M04D045                                  | ५,००,०००.००  | ५,००,०००.००  | १००.     |        |
| ९४                                     | सिद्धिगाउँ घिमिरेगाउँ हुदै प्रगति टोल जोड्ने बाटो स्तरोन्नति  | १,००,०००.००  | १,००,०००.००  | १००.     |        |
| ९५                                     | भोजराज भण्डारीको घर हुदै त्रिवेणीघाट जाने बाटो स्तरोन्नति     | १,२०,०००.००  | १,२०,०००.००  | १००.     |        |
| ९६                                     | भट्टराई गाउँबाट त्रिवेणी घाट जोड्ने बाटो स्तरोन्नति           | १,२०,०००.००  | १,२०,०००.००  | १००.     |        |
| ९७                                     | सिद्धिखेल मैदान मार्ग 103M04D006                              | १,२०,०००.००  | ०            | ०        |        |

| क्र.सं.                                 | कार्यक्रम/आयोजना/क्रियाकलापको नाम                                                                         | विनियोजन     | खर्च         | खर्च (%) | कैफियत |
|-----------------------------------------|-----------------------------------------------------------------------------------------------------------|--------------|--------------|----------|--------|
| ९८                                      | सिद्धिखेल मैदान मार्ग 103M04D006                                                                          | ०            | ०            | ०        |        |
| ९९                                      | कजेनी मालुम वडा कार्यालय डब्लुगाउँ हुदै वडा नं. ६ जोड्ने अलवेदर सडकको (थाडथोड गुम्बा मार्ग)103M04C008     | ३२,००,०००.०० | ३१,८५,४५०.०० | ९९.५५    |        |
| १००                                     | प्रगति मार्ग 103M04D042                                                                                   | १,००,०००.००  | १,००,०००.००  | १००.     |        |
| १०१                                     | ५० प्रतिशत अनुदानमा टनेल थोपा सिँचाई कार्यक्रम                                                            | १,६५,०००.००  | १,६५,०००.००  | १००.     |        |
| १०२                                     | ५० प्रतिशत अनुदानमा टनेल थोपा सिँचाई कार्यक्रम                                                            | ८,३५,०००.००  | ७,३५,९२९.००  | ८८.९४    |        |
| ८०१०३४०४२०९ सूर्योदय नगरपालिकावडा नं.९  |                                                                                                           |              |              |          |        |
| १०३                                     | साझेदारीमा कृषि यान्त्रिकीकरण                                                                             | २,००,०००.००  | ०            | ०        |        |
| १०४                                     | गैरीगाउँ कजेनी अलवेदर सडक (अरुणोदय मार्ग 103M04C010)                                                      | ३५,५०,०००.०० | ३५,२६,४७८.०० | ९९.३४    |        |
| १०५                                     | सुम्निमा पारुहाङ्ग मार्ग 103M04C032                                                                       | ३६,००,०००.०० | ३५,४०,८३७.०० | ९८.३६    |        |
| १०६                                     | थुक वि लोम मार्ग 103M04D055                                                                               | ०            | ०            | ०        |        |
| १०७                                     | सुदुङ्ग मार्गबाट MFC मार्ग जाने बाटो स्तरोन्नती                                                           | ५,००,०००.००  | ५,००,०००.००  | १००.     |        |
| १०८                                     | बरबोटे गहिरीगाउँ कजेनी सडकको बाँकी कार्यको भुक्तानी (क्रमागत दायित्व)                                     | ५२,००,०००.०० | ५१,११,६९५.०० | ९८.३     |        |
| १०९                                     | समुदायको साझेदारीमा स्थानीय खानेपानीको मूहान संरक्षण                                                      | १,००,०००.००  | ९७,०००.००    | ९७.      |        |
| ११०                                     | समुदायसँग साझेदारीमा रत्नकुमार बान्तवा मार्ग र वडाभित्रको पक्की मोटर बाटोको सौन्दर्यकरण फुल तथा वृक्षरोपण | ५०,०००.००    | ५०,०००.००    | १००.     |        |
| १११                                     | समुदायसँग साझेदारीमा रत्नकुमार बान्तवा मार्ग र वडाभित्रको पक्की मोटर बाटोको सौन्दर्यकरण फुल तथा वृक्षरोपण | ०            | ०            | ०        |        |
| ११२                                     | टोल विकास संस्थाको साझेदारीमा आवश्यक स्थानमा डस्टविन वितरण                                                | १,००,०००.००  | १,००,०००.००  | १००.     |        |
| ८०१०३४०४२१० सूर्योदय नगरपालिकावडा नं.१० |                                                                                                           |              |              |          |        |
| ११३                                     | युनाइटेड फिक्कल क्लब भवन निर्माण                                                                          | १,००,०००.००  | ९७,०००.००    | ९७.      |        |
| ११४                                     | आरुबोटे माङ्खिम निर्माण                                                                                   | १,००,०००.००  | ९७,०००.००    | ९७.      |        |
| ११५                                     | फिक्कल ब्युटिफिकेशन                                                                                       | ०            | ०            | ०        |        |
| ११६                                     | कृषि औजार अनुदान कार्यक्रम                                                                                | ३,००,०००.००  | २,९८,५९०.००  | ९९.५३    |        |
| ११७                                     | कृषि औजार अनुदान कार्यक्रम                                                                                | ०            | ०            | ०        |        |
| ११८                                     | F20. तारिङ्ग मार्ग (103M04D152)                                                                           | ५,००,०००.००  | ५,००,०००.००  | १००.     |        |
| ११९                                     | F19- प्रगती मार्ग                                                                                         | ५,००,०००.००  | ५,००,०००.००  | १००.     |        |
| १२०                                     | जोगमाई सडक 103M04C012 (F5- All Weather Road फिक्कल सहिद चोक रत्नचोक संगम टोल सडक)                         | ३५,००,०००.०० | ३४,३२,७९२.०० | ९८.०८    |        |
| १२१                                     | फिक्कल सहिद चोक रत्नचोक संगम टोल सडक (क्रमगत दायित्व)                                                     | १५,००,०००.०० | १५,००,०००.०० | १००.     |        |

| क्र.सं.                                  | कार्यक्रम/आयोजना/क्रियाकलापको नाम                                                        | विनियोजन     | खर्च         | खर्च (%) | कैफियत |
|------------------------------------------|------------------------------------------------------------------------------------------|--------------|--------------|----------|--------|
| १२२                                      | जरुवा पानी संरक्षण-१                                                                     | ५०,०००.००    | ४८,५००.००    | ९७.      |        |
| १२३                                      | जरुवा पानी संरक्षण-२                                                                     | ५०,०००.००    | ४७,०८३.००    | ९४.१७    |        |
| ८०१०३४०४२११ सूर्योदय नगरपालिकावडा नं. ११ |                                                                                          |              |              |          |        |
| १२४                                      | ५० प्रतिशत अनुदानमा च्यापकटर तथा चिया टिप्ने मेशिन                                       | ४,८८,०००.००  | ४,८८,०००.००  | १००.     |        |
| १२५                                      | ५० प्रतिशत अनुदानमा च्यापकटर तथा चिया टिप्ने मेशिन                                       | ०            | ०            | ०        |        |
| १२६                                      | ढुंगे नामसालिङ मार्ग 103M04C036                                                          | २,००,०००.००  | २,००,०००.००  | १००.     |        |
| १२७                                      | किरात मार्ग 103M04C016 (नयाँ चोक केराबारी माघे सुन्तले भित्री गोदक बाह्रमासे सडक)        | ३३,५०,०००.०० | ३३,३५,२०८.०० | ९९.५६    |        |
| १२८                                      | पराले मार्ग 103M04C076                                                                   | ५,००,०००.००  | ५,००,०००.००  | १००.     |        |
| १२९                                      | पुण्य स्मारिका मार्ग 103M04D074                                                          | ५,००,०००.००  | ५,००,०००.००  | १००.     |        |
| १३०                                      | साउने मार्ग 103M04D161                                                                   | १,००,०००.००  | १,००,०००.००  | १००.     |        |
| १३१                                      | केराबारी नेपालगाउँ मार्ग 103M04D078                                                      | १,५०,०००.००  | १,५०,०००.००  | १००.     |        |
| १३२                                      | वडा कार्यालय खानेपानी                                                                    | १,००,०००.००  | ९४,५९५.००    | ९४.६     |        |
| १३३                                      | भालुखोप खानेपानी                                                                         | १,००,०००.००  | ९७,०००.००    | ९७.      |        |
| ८०१०३४०४२१२ सूर्योदय नगरपालिकावडा नं. १२ |                                                                                          |              |              |          |        |
| १३४                                      | कृषकहरुलाई ५० प्रतिशत लागत साझेदारीमा च्यापकटर वितरण कार्यक्रम                           | २,००,०००.००  | २,००,०००.००  | १००.     |        |
| १३५                                      | छतेन माने सडक 103M04D081                                                                 | ०            | ०            | ०        |        |
| १३६                                      | मलिम सडक 103M04C018 (याङखोला पिङडाँडा घुमाउने मलिम सेतीदेवी टोल बाह्रमासे सडक स्तरोन्नती | ३४,५०,०००.०० | ३४,५०,०००.०० | १००.     |        |
| १३७                                      | नाघि सडक 103M04D089                                                                      | ३,००,०००.००  | ३,००,०००.००  | १००.     |        |
| १३८                                      | पाथीभरा मार्ग 103M04D094                                                                 | १,५३,०००.००  | १,५३,०००.००  | १००.     |        |
| १३९                                      | सुन्दर बस्ती सडक 103M04C035                                                              | ०            | ०            | ०        |        |
| १४०                                      | सुन्दर बस्ती सडक 103M04C035                                                              | ०            | ०            | ०        |        |
| १४१                                      | सुन्दर बस्ती सडक 103M04C035                                                              | ५,००,०००.००  | ४,३९,९४४.००  | ८६.२३    |        |
| १४२                                      | छतेन माने सडक 103M04D081                                                                 | ५,००,०००.००  | ५,००,०००.००  | १००.     |        |
| १४३                                      | छतेन माने सडक 103M04D081                                                                 | ०            | ०            | ०        |        |
| ८०१०३४०४२१३ सूर्योदय नगरपालिकावडा नं. १३ |                                                                                          |              |              |          |        |
| १४४                                      | श्री ज्योति मा.वि.मा फर्निचर निर्माण आयोजना                                              | १,५३,०००.००  | १,४८,४९०.००  | ९७.      |        |
| १४५                                      | लागत साझेदारीमा गाई वितरण कार्यक्रम                                                      | ४,००,०००.००  | ३,४०,०००.००  | ८५.      |        |
| १४६                                      | गुराँसे टाइडिङ मार्ग 103M04C062                                                          | ०            | ०            | ०        |        |
| १४७                                      | गुराँसे टाइडिङ मार्ग 103M04C062                                                          | १०,००,०००.०० | १०,००,०००.०० | १००.     |        |



| क्र.सं.                                 | कार्यक्रम/आयोजना/क्रियाकलापको नाम                                                                               | विनियोजन     | खर्च         | खर्च (%) | कैफियत |
|-----------------------------------------|-----------------------------------------------------------------------------------------------------------------|--------------|--------------|----------|--------|
| १४८                                     | सयपत्री कृषि मार्ग 103M04C019 (पोखरी -डाक्टरगाउँ हुँदै रोड गा.पा.१ जोड्ने बाह्रमासे सडक )                       | ३५,००,०००.०० | ३१,१४,१९१.०० | ८८.९८    |        |
| १४९                                     | सयपत्री कृषि मार्ग 103M04C019 (पोखरी -डाक्टरगाउँ हुँदै रोड गा.पा.१ जोड्ने बाह्रमासे सडक )                       | ०            | ०            | ०        |        |
| १५०                                     | पोखरी -डाक्टरगाउँ हुँदै रोड गा.पा.१ जोड्ने बाह्रमासे सडक (क्रमागत दायित्व)                                      | १७,५०,०००.०० | १६,९०,२५२.०० | ९६.५९    |        |
| १५१                                     | लक्ष्मी टोलको कट्टेलधारा तथा टिकाराम खोल्सीको खानेपानी मुहान संरक्षण                                            | १,००,०००.००  | ९७,०००.००    | ९७.      |        |
| १५२                                     | सुकेपोखरी खेलमैदान स्तरोन्नती आयोजना                                                                            | ०            | ०            | ०        |        |
| ८०१०३४०४२१४ सूर्योदय नगरपालिकावडा नं.१४ |                                                                                                                 |              |              |          |        |
| १५३                                     | च्यापकटर ५० प्रतिशत अनुदान कृषक संग साझेदारी कार्यक्रम                                                          | १,००,०००.००  | १,००,०००.००  | १००.     |        |
| १५४                                     | अर्धेरी मार्ग 103M04D105                                                                                        | १,००,०००.००  | १,००,०००.००  | १००.     |        |
| १५५                                     | सिंहदेवी मार्ग 103M0D103                                                                                        | ५,००,०००.००  | ४,९९,३००.००  | ९९.८६    |        |
| १५६                                     | १४ नं. वडाको कच्ची सडकहरु मर्मत सम्भार योजना                                                                    | १,००,०००.००  | १,००,०००.००  | १००.     |        |
| १५७                                     | कटुसे चुङ्ङ मार्ग 103M04C021                                                                                    | ५,००,०००.००  | ५,००,०००.००  | १००.     |        |
| १५८                                     | वनपाला गोलाइ देखि बडहरे हुँदै दासाराङ्ग जाने सडक मर्मत योजना                                                    | १,००,०००.००  | १,००,०००.००  | १००.     |        |
| १५९                                     | जिमिराजा जिमिरानी सडक 103M04C020 (बतासे भञ्ज्यमङ्ग-हेल्थ पोष्ट-जिमिखाद-भुतेनी हुँदै गोदक जोड्ने बाह्रमासे सडक ) | ३५,५०,०००.०० | ३५,५०,०००.०० | १००.     |        |
| १६०                                     | बतासे भञ्ज्यमङ्ग-हेल्थ पोष्ट-जिमिखाद-भुतेनी हुँदै गोदक जोड्ने बाह्रमासे सडक (क्रमागत दायित्व)                   | ३४,५०,०००.०० | ३४,५०,०००.०० | १००.     |        |
| १६१                                     | हेल्थपोष्ट देखि जरिङ्गेहुँदै चुडमामा सडक मर्मत योजना                                                            | ०            | ०            | ०        |        |
| १६२                                     | पूर्वि बतासे टोलको खानेपानी योजना मर्मत योजना                                                                   | १,००,०००.००  | ९७,०००.००    | ९७.      |        |
| १६३                                     | शिवेधारा खानेपानी मर्मत योजना                                                                                   | १,००,०००.००  | ९७,०००.००    | ९७.      |        |
| १६४                                     | बैरेनी खोला खानेपानी योजना                                                                                      | १,००,०००.००  | ९७,०००.००    | ९७.      |        |
| ८०१०३४०४३११ कृषि तथा खाद्य सुरक्षा      |                                                                                                                 |              |              |          |        |
| १६५                                     | नवप्रवर्तनमा आधारित कार्यक्रम                                                                                   | २५,००,०००.०० | ०            | ०        |        |
| १६६                                     | १.१.७ टी टेष्टिङ रिसर्च एण्ड प्रमोसन सेण्टरको बाँकी काम र खानेपानी टंकी टावर समेत                               | १७,००,०००.०० | १७,००,०००.०० | १००.     |        |
| १६७                                     | १.१.७ टी टेष्टिङ रिसर्च एण्ड प्रमोसन सेण्टरको बाँकी काम र खानेपानी टंकी टावर समेत                               | ०            | ०            | ०        |        |
| १६८                                     | १.१.७ टी टेष्टिङ रिसर्च एण्ड प्रमोसन सेण्टरको बाँकी काम र खानेपानी टंकी टावर समेत                               | ३६,००,०००.०० | ३६,००,०००.०० | १००.     |        |
| १६९                                     | कृषि तथा पशुपन्छी बजारीकारणका लागि कृषि एम्बुलेन्स                                                              | ३,६४,०००.००  | ०            | ०        |        |
| १७०                                     | ५० प्रतिशत लागत साझेदारीमा च्यापकटर खरिद                                                                        | १६,८६,७२५.०० | १५,२१,७२५.०० | ९०.२२    |        |
| १७१                                     | कृषि सम्बन्धी सफ्टवायर खरिद                                                                                     | १०,००,०००.०० | ९,९२,७९५.००  | ९९.२८    |        |
| ८०१०३४०४३१२ पशुपंक्षी विकास             |                                                                                                                 |              |              |          |        |
| १७२                                     | १.३.६ ५०% अनुदानमा मोटर सहितको च्यापकटर वितरण                                                                   | ०            | ०            | ०        |        |

| क्र.सं.                         | कार्यक्रम/आयोजना/क्रियाकलापको नाम                                      | विनियोजन     | खर्च         | खर्च (%) | कैफियत |
|---------------------------------|------------------------------------------------------------------------|--------------|--------------|----------|--------|
| १७३                             | १.३.६ ५०% अनुदानमा मोटर सहितको च्यापकटर वितरण                          | १०,००,०००.०० | १०,००,०००.०० | १००.     |        |
| १७४                             | वडा नं. १३ को लागत साझेदारीमा गाई वितरण                                | ६,२४,२५०.००  | ६,२४,२५०.००  | १००.     |        |
| ८०१०३४०४३१३ सिंचाई              |                                                                        |              |              |          |        |
| १७५                             | अंधेरी खोला मुहान बढारे कुलो सिंचाई योजना                              | ६,८६,०००.००  | ६,४०,०००.००  | ९३.२९    |        |
| १७६                             | खाल्डे वेशी सिंचाई योजना                                               | ६,५५,०००.००  | ५,८७,१०५.००  | ८९.६३    |        |
| १७७                             | केराबारी सिंचाई योजना                                                  | ०            | ०            | ०        |        |
| १७८                             | केराबारी सिंचाई योजना                                                  | ३,९६,०००.००  | ०            | ०        |        |
| १७९                             | मझुवा खोला सातघरे सिंचाई योजना                                         | १३,२९,०००.०० | १०,६६,०९५.०० | ८०.२२    |        |
| १८०                             | कालीखोला सिंचाई योजना                                                  | ०            | ०            | ०        |        |
| १८१                             | कालीखोला सिंचाई योजना                                                  | १४,७६,०००.०० | ७,१४,६१७.००  | ४८.४२    |        |
| १८२                             | ओद्रीखोला सिंचाई योजना                                                 | ५,३५,०००.००  | ०            | ०        |        |
| १८३                             | ठाडेखोला सिंचाई योजना                                                  | ६,१३,०००.००  | ६,१३,०००.००  | १००.     |        |
| १८४                             | रोडटोल सिंचाई योजना                                                    | ९,१५,०००.००  | ५,९३,०९३.००  | ६४.८२    |        |
| १८५                             | रोडटोल सिंचाई योजना                                                    | ०            | ०            | ०        |        |
| १८६                             | सुन्दरवेशी सिंचाई योजना                                                | ०            | ०            | ०        |        |
| १८७                             | सुन्दरवेशी सिंचाई योजना                                                | १४,४३,०००.०० | १,२८,२८०.००  | ८.८९     |        |
| १८८                             | आरुबोटे सिरान कुलो सिंचाई योजना                                        | ११,१४,०००.०० | ३,१०,१६९.००  | २७.८४    |        |
| १८९                             | आरुबोटे सिरान कुलो सिंचाई योजना                                        | ०            | ०            | ०        |        |
| १९०                             | ओद्रीखोला सिंचाई योजना                                                 | ३,६७,०००.००  | ३,५६,९८३.००  | ९७.२७    |        |
| ८०१०३४०४३१५ पर्यटन तथा संस्कृति |                                                                        |              |              |          |        |
| १९१                             | इलाम जिल्लाका विभिन्न पर्यटकीय स्थानहरूको डिपिआर तयारी                 | ०            | ०            | ०        |        |
| १९२                             | १.५.१ पञ्चकन्या मन्दिर मर्मत तथा व्यवस्थापन                            | ७,००,०००.००  | ६,७९,०००.००  | ९७.      |        |
| १९३                             | १.५.१ शिव मन्दिर निर्माण सु न पा १०                                    | ८,००,०००.००  | ६,६४,०००.००  | ८३.      |        |
| १९४                             | अन्तुडाँडा व्यूटिफिकेशन                                                | १३,५०,०००.०० | १२,७७,४४७.०० | ९४.६३    |        |
| १९५                             | १.५.१ ऐतिहासिक फेन्सोड गुम्बा पार्क निर्माण                            | ५०,००,०००.०० | ४७,८४,६०८.०० | ९५.६९    |        |
| १९६                             | १.५.१ Glass Bridge Construction (सिसाको डेकसहितको ग्लास ब्रिज निर्माण) | ८३,८०,७००.०० | ८३,८०,७००.०० | १००.     |        |
| १९७                             | १.५.१ Glass Bridge Construction (सिसाको डेकसहितको ग्लास ब्रिज निर्माण) | ३०,००,०००.०० | २४,७२,५३२.०० | ८२.४२    |        |
| १९८                             | १.५.१ Glass Bridge Construction (सिसाको डेकसहितको ग्लास ब्रिज निर्माण) | ०            | ०            | ०        |        |
| १९९                             | अन्तुपोखरीमा डुङ्गा स्ट्याण्ड मर्मत सम्भार                             | ५,००,०००.००  | ४,८५,०००.००  | ९७.      |        |

| क्र.सं.                                    | कार्यक्रम/आयोजना/क्रियाकलापको नाम                                                                                                                      | विनियोजन     | खर्च         | खर्च (%) | कैफियत |
|--------------------------------------------|--------------------------------------------------------------------------------------------------------------------------------------------------------|--------------|--------------|----------|--------|
| २००                                        | 1.5.1 Glass Bridge Construction (सिसाको डेकसहितको ग्लास ब्रिज निर्माण)                                                                                 | ०            | ०            | ०        |        |
| २०१                                        | 1.5.1 फिक्कल बजार सौंदर्यीकरण                                                                                                                          | १५,००,०००.०० | ६,०१,०२१.००  | ४०.०७    |        |
| २०२                                        | 1.5.1 सुन्दरपानी सौंदर्यीकरण                                                                                                                           | ०            | ०            | ०        |        |
| २०३                                        | 1.5.1 बुद्धपार्क निर्माण निरन्तरता                                                                                                                     | १५,००,०००.०० | १४,६८,२०९.०० | ९७.८८    |        |
| ८०१०३४०४३२१ जनस्वास्थ्य तथा पोषण           |                                                                                                                                                        |              |              |          |        |
| २०४                                        | 2.2.12 स्वास्थ्य संस्थाहरुको नियमित मर्मत संभार मर्मत खर्च                                                                                             | १,८५,०००.००  | १,८०,१२६.००  | ९७.३७    |        |
| २०५                                        | 2.2.12 बाह्य खोप केन्द्र तथा गाउँघर क्लिनिक सेवा सञ्चालनका लागि फर्निचर तथा स्वास्थ्यजन्य औजार-उपकरण खरिद                                              | २,००,०००.००  | २,००,०००.००  | १००.     |        |
| २०६                                        | 2.2.12 दुई वर्ष मुनिका बालबालिकाहरुको नियमित तौल अनुगमन कार्यक्रमलाई प्रभावकारी बनाउन महिला स्वास्थ्य स्वयंसेविकाहरुलाई तौल मेसिन (salter Scale) वितरण | ३,००,०००.००  | ३,००,०००.००  | १००.     |        |
| २०७                                        | 2.2.12 स्वास्थ्य संस्थामा फर्निचर खरिद                                                                                                                 | ३,००,०००.००  | ३,००,०००.००  | १००.     |        |
| २०८                                        | 2.2.12 वर्थिङ सेन्टरमा सुत्केरी भए पश्चात निस्किएका साल नाल व्यवस्थापनका लागि placenta pit निर्माण                                                     | ०            | ०            | ०        |        |
| २०९                                        | वर्थिङ सेन्टरमा सुत्केरी भए पश्चात निस्किएका साल नाल व्यवस्थापनका लागि placenta pit निर्माण तथा Labour Room व्यवस्थापन                                 | ०            | ०            | ०        |        |
| २१०                                        | वर्थिङ सेन्टरमा सुत्केरी भए पश्चात निस्किएका साल नाल व्यवस्थापनका लागि placenta pit निर्माण तथा Labour Room व्यवस्थापन                                 | ०            | ०            | ०        |        |
| ८०१०३४०४३२२ शिक्षा, कला, भाषा तथा संस्कृति |                                                                                                                                                        |              |              |          |        |
| २११                                        | जनक मा.वि को ४ कोठे भवन निर्माण (दायित्व भुक्तानी)                                                                                                     | २१,५०,०००.०० | २०,६३,९३६.०० | ९६.      |        |
| २१२                                        | सरस्वती मा वीको इन्टरलक निर्माण                                                                                                                        | १,००,०००.००  | ९७,०००.००    | ९७.      |        |
| ८०१०३४०४३२३ खानेपानी तथा सरसफाई            |                                                                                                                                                        |              |              |          |        |
| २१३                                        | आइतबारे बजार लिफ्टिङ खानेपानी आयोजना संचालनमा साझेदारी                                                                                                 | ०            | ०            | ०        |        |
| २१४                                        | फिक्कल खानेपानी आयोजना मर्मत सम्भार                                                                                                                    | ०            | ०            | ०        |        |
| २१५                                        | फिक्कल खानेपानी आयोजना मर्मत सम्भार                                                                                                                    | ३,००,०००.००  | ०            | ०        |        |
| २१६                                        | 2.3.2 विभिन्न खानेपानी योजनाहरुको मर्मत संभार                                                                                                          | ७,००,०००.००  | ६,३१,३८७.६८  | ९०.२     |        |
| २१७                                        | 2.3.2 विभिन्न खानेपानी योजनाको लागि एच डी पी पाइप खरिद र वितरण                                                                                         | १५,००,०००.०० | १३,३६,६६०.०० | ८९.११    |        |
| २१८                                        | 2.3.3 फिक्कल खानेपानी आयोजनाको नियमित मर्मत सुधार तथा विस्तार                                                                                          | ०            | ०            | ०        |        |
| २१९                                        | 2.3.2 माथिल्लो छ घरे शेर्पागाउँ खानेपानी आयोजना                                                                                                        | ०            | ०            | ०        |        |
| २२०                                        | माथिल्लो छ घरे शेर्पागाउँ खानेपानी आयोजना                                                                                                              | २,००,०००.००  | १,९४,०००.००  | ९७.      |        |
| २२१                                        | 2.3.2 आइतबारे बजार लिफ्टिङ खानेपानी आयोजना संचालनमा साझेदारी                                                                                           | ०            | ०            | ०        |        |

| क्र.सं.                                                    | कार्यक्रम/आयोजना/क्रियाकलापको नाम                       | विनियोजन     | खर्च         | खर्च (%) | कैफियत |
|------------------------------------------------------------|---------------------------------------------------------|--------------|--------------|----------|--------|
| ८०१०३४०४३२४ महिला, बालबालिका, सामाजिक संरक्षण र समावेशीकरण |                                                         |              |              |          |        |
| २२२                                                        | २.४.२ बालमैत्री उद्यान तथा अध्यायन केन्द्र स्थापना खर्च | ३,००,०००.००  | २,८५,३४०.००  | ९५.११    |        |
| ८०१०३४०४३२५ युवा तथा खेलकुद                                |                                                         |              |              |          |        |
| २२३                                                        | २.५.३ ओरेन्जभ्याली खेलमैदान स्तरोन्नति                  | १,००,०००.००  | ९७,०००.००    | ९७.      |        |
| २२४                                                        | २.५.३ मल्लिम खेलमैदान स्तरोन्नति                        | ५,००,०००.००  | ४,५६,३८२.००  | ९१.२८    |        |
| २२५                                                        | २.५.३ सुन्तले खेल मैदान स्तरोन्नति                      | ५,००,०००.००  | ४,८५,०००.००  | ९७.      |        |
| २२६                                                        | २.५.३ सीमपानी खेल मैदान स्तरोन्नति                      | ५,००,०००.००  | ०            | ०        |        |
| २२७                                                        | २.५.३ ड्रिम खेलमैदान निर्माण                            | १,००,०००.००  | ९७,०००.००    | ९७.      |        |
| २२८                                                        | २.५.३ विभिन्न विद्यालयहरूको मैदान स्तरोन्नति            | ०            | ०            | ०        |        |
| २२९                                                        | २.५.३ डुँडेगैरा खेलमैदान स्तरोन्नति                     | ०            | ०            | ०        |        |
| २३०                                                        | २.५.३ रमिते खेलमैदान स्तरोन्नति                         | ०            | ०            | ०        |        |
| २३१                                                        | २.५.३ रमिते खेलमैदान स्तरोन्नति                         | ०            | ०            | ०        |        |
| २३२                                                        | २.५.३ रमिते खेलमैदान स्तरोन्नति                         | ५,००,०००.००  | ५,००,०००.००  | १००.     |        |
| २३३                                                        | २.५.३ मालुम खेलमैदान निर्माण                            | ४,००,०००.००  | ३,८८,०००.००  | ९७.      |        |
| ८०१०३४०४३३१ भवन, आवास, वस्ती तथा सहरी विकास                |                                                         |              |              |          |        |
| २३४                                                        | पशुपतिनाथ मन्दिर मर्मत                                  | ०            | ०            | ०        |        |
| २३५                                                        | कार्यालयमा अभिलेख व्यवस्थापनका लागि फर्निचर व्यवस्थापन  | १५,००,०००.०० | १०,९६,७३०.०० | ७३.१२    |        |
| २३६                                                        | कार्यापालिका बैठक कक्ष फर्निचर खरिद तथा व्यवस्थापन      | १२,८०,०००.०० | १२,३२,३२८.०० | ९६.२८    |        |
| २३७                                                        | प्रशासनिक भवनको डिपि आर तयारी                           | ०            | ०            | ०        |        |
| २३८                                                        | ३.१.२ महत्वपूर्ण योजनाहरूको डी पी आर तयारी              | १५,००,०००.०० | १४,२७,६७७.०० | ९५.१८    |        |
| २३९                                                        | माङ्खिम सङ्ग्रालय मर्मत वडा नं. ७                       | १,००,०००.००  | ९७,०००.००    | ९७.      |        |
| २४०                                                        | ३.१.२ वधशाला मर्मत र व्यवस्थापन सुनपा ११                | ८,००,०००.००  | ७,७६,०००.००  | ९७.      |        |
| २४१                                                        | मंगलबारे महादेवस्थान निर्माण                            | ०            | ०            | ०        |        |
| २४२                                                        | पार्किङ्ग स्थल / बसपार्क निर्माण तथा व्यवस्थापन         | १०,००,०००.०० | ३,८०,५५२.००  | ३८.०६    |        |
| २४३                                                        | ३.१.२ वडा नं. १० वडा कार्यालय भवन निर्माण               | २३,५०,०००.०० | ०            | ०        |        |
| २४४                                                        | ३.१.२ वडा नं. १० वडा कार्यालय भवन निर्माण               | ०            | ०            | ०        |        |
| २४५                                                        | ३.१.२ वडा नं. १० वडा कार्यालय भवन निर्माण               | ११,५०,०००.०० | ४,७६,४०८.००  | ४१.४३    |        |
| २४६                                                        | ३.१.२ वडा नं. १० वडा कार्यालय भवन निर्माण               | ५,००,०००.००  | ०            | ०        |        |
| २४७                                                        | पदम छोडलिङ्ग गुम्बा मर्मत                               | २,००,०००.००  | १,९४,०००.००  | ९७.      |        |

| क्र.सं.                          | कार्यक्रम/आयोजना/क्रियाकलापको नाम                                                                      | विनियोजन     | खर्च         | खर्च (%) | कैफियत |
|----------------------------------|--------------------------------------------------------------------------------------------------------|--------------|--------------|----------|--------|
| २४८                              | डुक न्यालज्योहर छोयोलिङ्ग गुम्बा मर्मत                                                                 | २,००,०००.००  | १,९४,०००.००  | ९७.      |        |
| २४९                              | सडक बत्ति तथा सोलार जडान                                                                               | ५,००,०००.००  | ७६,७०९.००    | १५.३४    |        |
| २५०                              | छिन डाग्युर मिङ्गमा पेमा छोयोलिङ्ग गुम्बा मर्मत                                                        | ०            | ०            | ०        |        |
| २५१                              | किराँत याक्थुङ्ग चुम्लुङ्ग मर्मत                                                                       | ०            | ०            | ०        |        |
| २५२                              | जलकन्या मन्दिर मर्मत                                                                                   | ५०,०००.००    | ४८,५००.००    | ९७.      |        |
| २५३                              | ३.१.२ कार्यालय भवन अगाडी मेची राजमार्गको किनारमा पार्कीङ व्यवस्थापन, रेलिङ तथा आराम कुर्सी निर्माण     | ०            | ०            | ०        |        |
| २५४                              | मयुखोला घाट मलामी विमनस्थल निर्माण सू.न.पा.३                                                           | ३,००,०००.००  | २,९१,०००.००  | ९७.      |        |
| २५५                              | सुकेपोखरी खेलमैदान स्तरोन्नति                                                                          | ०            | ०            | ०        |        |
| २५६                              | ३.१.२ नगर क्षेत्रभित्र बजार व्यवस्थापन                                                                 | ०            | ०            | ०        |        |
| २५७                              | सिंहदेवी मन्दिर मर्मत                                                                                  | १,००,०००.००  | ९७,०००.००    | ९७.      |        |
| २५८                              | डोनछे छोइखेलुङ मर्मत                                                                                   | ५०,०००.००    | ४८,५००.००    | ९७.      |        |
| २५९                              | जिमी राजा जिमी रानी संरक्षण                                                                            | १,००,०००.००  | ९७,०००.००    | ९७.      |        |
| २६०                              | ३.१.२ कार्यालयको विभिन्न संरचना निर्माण (अपांगमैत्री ट्रेस वृज/ नागरिक सहायता कक्ष/ स्तनपान कक्ष समेत) | १५,००,०००.०० | १३,५०,०००.०० | ९०.      |        |
| २६१                              | विद्युतीय सवारी साधन चार्जिङ्ग सेन्टरको स्थापना                                                        | ०            | ०            | ०        |        |
| २६२                              | माङ्खिम मर्मत साविक जोगमाई                                                                             | १,००,०००.००  | ९७,०००.००    | ९७.      |        |
| २६३                              | ३.१.२ २ नं वडा कार्यालय भवन मर्मत (ट्रेस तथा छाना लगाउने कार्य) तथा हल निर्माण                         | १५,००,०००.०० | ८,१५,६१५.००  | ५४.३७    |        |
| २६४                              | ३.१.२ विभिन्न सरकारी कार्यालयहरुको मर्मत सम्भारमा सहयोग                                                | ३,५०,०००.००  | २,९१,०००.००  | ८३.१४    |        |
| ८०१०३४०४३३२ सडक, पुल तथा यातायात |                                                                                                        |              |              |          |        |
| २६५                              | नगरको रोलेर र ट्रिपर खरिद                                                                              | ५४,००,०००.०० | ५२,६०,०००.०० | ९७.४१    |        |
| २६६                              | रोड गाउँपालिका सँगको साझेदारीमा अम्बीखोला डाइभर्सन पुल निर्माण                                         | ३,००,०००.००  | २,४१,५०७.००  | ८०.५     |        |
| २६७                              | सहिद मार्ग १०३०४०४३३२                                                                                  | ५,००,०००.००  | ५,००,०००.००  | १००.     |        |
| २६८                              | रमिते शिवेश्वर सडक                                                                                     | २,००,०००.००  | २,००,०००.००  | १००.     |        |
| २६९                              | सडक बोर्ड नेपाल/गुफाटार तुलो श्रीबुङ्ग सिद्धिखोला सडक मर्मत                                            | ०            | ०            | ०        |        |
| २७०                              | स्मृतिफाटक - थुम्के सडक                                                                                | ८,००,०००.००  | ८,००,०००.००  | १००.     |        |
| २७१                              | भाङटार मार्ग १०३०४०४३३२                                                                                | ८,००,०००.००  | ८,००,०००.००  | १००.     |        |
| २७२                              | बुद्धमार्ग गुफापाताल रोड                                                                               | ३,०७,२३६.००  | ३,०७,२३६.००  | १००.     |        |
| २७३                              | बुद्धमार्ग गुफापाताल रोड                                                                               | ७,१६,८८४.००  | ७,१६,८८४.००  | १००.     |        |
| २७४                              | बाह्रमासे(all weather) र कालोपत्रे सडक मर्मत सम्भार                                                    | ०            | ०            | ०        |        |
| २७५                              | गोर्खे कमेरे ठकुरी गाउँ भगवती आ वि थुम्के सडक मर्मत                                                    | ३,१५,७५८.००  | ३,१५,७५८.००  | १००.     |        |

| क्र.सं. | कार्यक्रम/आयोजना/क्रियाकलापको नाम                                          | विनियोजन     | खर्च         | खर्च (%) | कैफियत |
|---------|----------------------------------------------------------------------------|--------------|--------------|----------|--------|
| २७६     | गोर्खे कमेरे ठकुरी गाउँ भगवती आ वि थुम्के सडक मर्मत                        | ७,३६,७६८.००  | ७,३६,७६८.००  | १००.     |        |
| २७७     | सडक बोर्डसँगको साझेदारीमा सडक मर्मत संभार कार्य (२०७९-८०)                  | ०            | ०            | ०        |        |
| २७८     | सडक बोर्डसँगको साझेदारीमा सडक मर्मत संभार कार्य (२०७९-८०)                  | ०            | ०            | ०        |        |
| २७९     | विभिन्न कृषाकलाप संचालनका लागि जनसहभागीता वापतको रकम भुक्तानी              | ०            | ०            | ०        |        |
| २८०     | रोड मार्ग १०३०४८०१३                                                        | ०            | ०            | ०        |        |
| २८१     | तारगाउँ-रातमाटे-रम्याड सडक                                                 | १०,००,०००.०० | ९,८९,२२३.००  | ९८.९२    |        |
| २८२     | सिद्धि मार्ग १०३०४८०५३                                                     | ५,००,०००.००  | ५,००,०००.००  | १००.     |        |
| २८३     | गुफाटार नर्सरी भञ्ज्याङ्ग सडक १०३०४८०४७                                    | ५,००,०००.००  | ५,००,०००.००  | १००.     |        |
| २८४     | रोड गाउँपालिका सँगको साझेदारीमा अम्बीखोला डाइभर्सन पुल निर्माण             | १०,५०,०००.०० | १०,४४,८३९.०० | ९९.५१    |        |
| २८५     | डिस्टीलरी सडक १०३०४८०८४                                                    | ५,००,०००.००  | ५,००,०००.००  | १००.     |        |
| २८६     | सामुदायिक प्रहरी चौकी चार माइल सडक (क्रमागत दायित्व)                       | २५,००,०००.०० | २४,७१,०२०.०० | ९८.८४    |        |
| २८७     | भञ्ज्याङ देखि समरभ्याली सम्मको सडक मर्मत सम्भार                            | १०,००,०००.०० | १०,००,०००.०० | १००.     |        |
| २८८     | वन झाँक्री गुफा मार्ग १०३०४८०२७                                            | ५,००,०००.००  | ४,९०,०७०.००  | ९८.०१    |        |
| २८९     | फिक्कल पञ्चकन्या रिडरोड कट्टेल हिटी मझुवा सडक दायित्व भुक्तानी             | ७,००,०००.००  | ६,७२,८९६.००  | ९६.१३    |        |
| २९०     | पञ्चे चौतारी बुलबुले सडक दायित्व भुक्तानी                                  | ८,५०,०००.००  | ७,९४,८०६.००  | ९३.५१    |        |
| २९१     | बगरेगाउँ मार्ग १०३०४८०५०                                                   | १०,००,०००.०० | १०,००,०००.०० | १००.     |        |
| २९२     | सिद्धिखोला मार्ग १०३०४८०२३                                                 | ८,००,०००.००  | ८,००,०००.००  | १००.     |        |
| २९३     | जगत बहादुर मार्ग (उत्तरे खेलमैदान-सानोश्रीवुड खण्ड )१०३०४८०२६              | १५,००,०००.०० | १५,००,०००.०० | १००.     |        |
| २९४     | सहिद केदार मार्ग १०३०४८०६३                                                 | ८,००,०००.००  | ८,००,०००.००  | १००.     |        |
| २९५     | फिक्कल मार्ग १०३०४८०७१                                                     | १९,५०,०००.०० | १९,२६,६६३.०० | ९८.८     |        |
| २९६     | उत्तरे जनक मा वि कार्कि डाडा सडक                                           | ५,३८,५००.००  | ५,३८,५००.००  | १००.     |        |
| २९७     | उत्तरे जनक मा वि कार्कि डाडा सडक                                           | १२,५६,५००.०० | १२,०२,६५०.०० | ९५.७१    |        |
| २९८     | फिक्कल पञ्चकन्या चक्रपथ फेज IV                                             | १९,२४,०८१.०० | १८,५४,३६६.०० | ९६.३८    |        |
| २९९     | छिरुवा मेचीखोला सडक १०३०४८०२६                                              | ५,००,०००.००  | ५,००,०००.००  | १००.     |        |
| ३००     | सिंहदेवी मार्ग स्तरोन्नती (सुकुपांखरी- प्रगति बालविकास भवन खण्ड) १०३०४८०९६ | ८,००,०००.००  | ७,८८,४०५.००  | ९८.५५    |        |
| ३०१     | सेतीदेवी मार्ग                                                             | ०            | ०            | ०        |        |
| ३०२     | शान्ति गोलाई आठघरे गुम्बापथ फिक्कल सडक स्तरोन्नति (सडक बोर्ड नेपाल)        | ९,९८,६३७.००  | ९,५८,४०६.००  | ९५.९७    |        |
| ३०३     | दाडसाराड बाघेटार मार्ग १०३०४८१०२                                           | ५,००,०००.००  | ५,००,०००.००  | १००.     |        |
| ३०४     | छिरुवा घिमिरे गाउँ मार्ग १०३०४८०४३                                         | ०            | ०            | ०        |        |

| क्र.सं. | कार्यक्रम/आयोजना/क्रियाकलापको नाम                                                         | विनियोजन     | खर्च         | खर्च (%) | कैफियत |
|---------|-------------------------------------------------------------------------------------------|--------------|--------------|----------|--------|
| ३०५     | पञ्चशील मार्ग 103M04D058                                                                  | ५,००,०००.००  | ५,००,०००.००  | १००.     |        |
| ३०६     | धाप शनिश्चरे सडक 103M04D072                                                               | ११,००,०००.०० | १,९०,०००.००  | १७.२७    |        |
| ३०७     | कन्याम फ्याक्ट्रि वर्थिङ्ग सेन्टर रोड                                                     | ६,८६,२६२.००  | ६,८६,२६२.००  | १००.     |        |
| ३०८     | कन्याम फ्याक्ट्रि वर्थिङ्ग सेन्टर रोड                                                     | २,९४,११२.००  | २,९४,११२.००  | १००.     |        |
| ३०९     | मेहेलबोटे मार्ग 103M04D157                                                                | ५,००,०००.००  | ५,००,०००.००  | १००.     |        |
| ३१०     | 11.4.2.279 फिक्कल गुम्बापथ मल्लिम जुरेभञ्ज्याङ सडक स्तरोन्नती सुनपा १० र १२               | ८,००,०००.००  | ६,५९,००७.००  | ८२.३८    |        |
| ३११     | विष्णुमाया मार्ग -वडा नं १३ 103M04D172 (लक्ष्मीपुर टोल विचगाउँ- भोल्डेवारी खण्ड)          | ३,००,०००.००  | ३,००,०००.००  | १००.     |        |
| ३१२     | उत्तरे खोला सानो श्रीबुङ सडक ढलान(क्रमागत दायित्व)                                        | १७,००,०००.०० | १६,१९,८५९.०० | ९५.२९    |        |
| ३१३     | शिवालय सडक 103M04C059                                                                     | ५,००,०००.००  | ०            | ०        |        |
| ३१४     | डाइभर्सन,कल्भर्ट,ह्युमपाइप निर्माण तथा खरिद                                               | ८,००,०००.००  | ३,९७,५०१.००  | ४९.६९    |        |
| ३१५     | गुफाटार तुलो श्रीबुङ्ग सिद्धिखोला सडक मर्मत (सडक बोर्ड नेपाल साझेदारी)                    | ६,१२,०१८.००  | ६,१२,०१८.००  | १००.     |        |
| ३१६     | गुफाटार तुलो श्रीबुङ्ग सिद्धिखोला सडक मर्मत (सडक बोर्ड नेपाल साझेदारी)                    | ४,२२,३९९.००  | ४,२२,३९९.००  | १००.     |        |
| ३१७     | शान्तिचोक सुवेदी गोलाई गुरुङ्ग टोल सडक शान्ति मार्ग                                       | १०,००,०००.०० | १०,००,०००.०० | १००.     |        |
| ३१८     | बरबोटे कट्टेबुङ्ग छिरुवा सडक स्तरोन्नति आयोजना (सू.न.पा.: -९, ३ र ४)                      | ३०,००,०००.०० | २६,२२,४५७.०० | ८७.४२    |        |
| ३१९     | मानेबाट अलवेदर सू.न.पा. १० जोड्ने सडक                                                     | ०            | ०            | ०        |        |
| ३२०     | शिव मार्ग 103M04D070                                                                      | १०,००,०००.०० | १०,००,०००.०० | १००.     |        |
| ३२१     | तकपत टारी सिद्धिखोला पॉलटाँगे सडक                                                         | ५,३७,३००.००  | ५,३७,३००.००  | १००.     |        |
| ३२२     | तकपत टारी सिद्धिखोला पॉलटाँगे सडक                                                         | १२,५३,७००.०० | १२,०६,१०३.०० | ९६.२     |        |
| ३२३     | साम्पाङ मार्गबाट नमुना सडक हुँदै सुम्निमा पारुहाङ मार्गको तल्लो भाग आदर्श टोल जोड्ने बाटो | ५,००,०००.००  | ४,८५,०००.००  | ९७.      |        |
| ३२४     | बिरिङ्ग सौरभिर मार्ग 103M04D052                                                           | ३१,५०,०००.०० | ३१,४०,२३२.०० | ९९.६९    |        |
| ३२५     | देउराली मार्ग 103M04D036                                                                  | ८,००,०००.००  | ८,००,०००.००  | १००.     |        |
| ३२६     | समाल्बुङ्ग मा वि उदयपुर चोक अम्बिटार रोड निर्माण                                          | १२,४३,९००.०० | १२,४३,६४७.०० | ९९.९८    |        |
| ३२७     | समाल्बुङ्ग मा वि उदयपुर चोक अम्बिटार रोड निर्माण                                          | ५,३३,१००.००  | ५,३३,०००.००  | ९९.९८    |        |
| ३२८     | चित्रे गुम्बा सडक 103M04D106 (लामीधुरा कामीटार खण्ड)                                      | ५,००,०००.००  | ४,६४,०६०.००  | ९२.८१    |        |
| ३२९     | बौद्ध मार्ग 103M04C052                                                                    | ८,००,०००.००  | ८,००,०००.००  | १००.     |        |
| ३३०     | शान्तिचोक मेची राजमार्गबाट All Weather सडक जोड्ने नाला निर्माण                            | ०            | ०            | ०        |        |
| ३३१     | छघरे थुम्के सडक 103M04D112                                                                | २०,००,०००.०० | १५,१५,८५३.०० | ७५.७९    |        |
| ३३२     | सडक मर्मत संभार कोष                                                                       | ८०,००,०००.०० | ८०,००,०००.०० | १००.     |        |
| ३३३     | बुद्धपार्क मार्ग 103M04D040                                                               | ५,००,०००.००  | ५,००,०००.००  | १००.     |        |

| क्र.सं. | कार्यक्रम/आयोजना/क्रियाकलापको नाम                                           | विनियोजन     | खर्च         | खर्च (%) | कैफियत |
|---------|-----------------------------------------------------------------------------|--------------|--------------|----------|--------|
| ३३४     | हरित मार्ग 103M04C059                                                       | २,००,०००.००  | २,००,०००.००  | १००.     |        |
| ३३५     | फ्याक्ट्री सिग्राम सडक 103M04D191                                           | १०,००,०००.०० | ९,४२,८३२.००  | ९४.२८    |        |
| ३३६     | 11.4.7.55 सिद्धि-सल्लेरी-नर्सरी भञ्ज्याङ मेची बजार सडक आयोजना सुनपा ४       | ६,००,०००.००  | ६,००,०००.००  | १००.     |        |
| ३३७     | 11.4.7.55 सिद्धि-सल्लेरी-नर्सरी भञ्ज्याङ मेची बजार सडक आयोजना सुनपा ४       | ९,००,०००.००  | ३,८४,४८४.००  | ४२.७२    |        |
| ३३८     | शान्तिधारा मेची खोला सडक (103M04D127)                                       | ५,००,०००.००  | १,४५,९३५.००  | २९.१९    |        |
| ३३९     | शान्तिधारा मेची खोला सडक (103M04D127)                                       | ०            | ०            | ०        |        |
| ३४०     | वडा नं ११ को स्वास्थ्य चौकी जाने सडक स्तरोन्नति                             | १०,००,०००.०० | १०,००,०००.०० | १००.     |        |
| ३४१     | दावा गोलाइ बरबोटे सडक कालोपत्रे (क्रमागत दायित्व)                           | १०,५०,०००.०० | ९,९७,३३५.००  | ९४.९८    |        |
| ३४२     | समालबुङ अन्तुडाँडा रिङरोड 103M04D033                                        | २०,००,०००.०० | १८,५४,४९८.०० | ९२.७२    |        |
| ३४३     | रमिते सडक 103M04CC041                                                       | ०            | ०            | ०        |        |
| ३४४     | सहिद देवेन्द्र मार्ग 103M04C060                                             | ३,००,०००.००  | २,९९,०३०.००  | ९९.६८    |        |
| ३४५     | कार्तिके मार्ग 103M04C015                                                   | १७,००,०००.०० | १६,१२,२९५.०० | ९४.८४    |        |
| ३४६     | अम्लिसे मार्ग 103M04D163                                                    | ८,००,०००.००  | ०            | ०        |        |
| ३४७     | कट्टेल हिटी सू.न.पा.१० मझुवा-केराबारी सडक                                   | २०,००,०००.०० | २०,००,०००.०० | १००.     |        |
| ३४८     | पालटौंगे सिद्धिखोला सडक कालोपत्रे (क्रमागत दायित्व)                         | २६,००,०००.०० | २५,३७,८५३.०० | ९७.६१    |        |
| ३४९     | जनक मा वि कार्कीडाँडा खण्ड सडक ( क्रमागत दायित्व भुक्तानी)                  | ८,००,०००.००  | ७,२२,१६०.००  | ९०.२७    |        |
| ३५०     | मूर्ती मार्ग 103M04D010                                                     | ५,००,०००.००  | ०            | ०        |        |
| ३५१     | धजे सडक 103M04D110                                                          | ०            | ०            | ०        |        |
| ३५२     | झोलुङ्गे पुल क्षेत्रगत कार्यक्रम साझेदारी                                   | ०            | ०            | ०        |        |
| ३५३     | हेल्थ पोष्ट जरिङ्गे मार्ग 103M04D182                                        | ५,००,०००.००  | ५,००,०००.००  | १००.     |        |
| ३५४     | बुद्ध मार्ग 103M04C011                                                      | ८,००,०००.००  | ८,००,०००.००  | १००.     |        |
| ३५५     | समावेशी मार्ग 103M04D066                                                    | ५,००,०००.००  | ४,९३,१४०.००  | ९८.६३    |        |
| ३५६     | पानारोमा होटेल पुरानो सन्तबीर लामा मार्ग                                    | ५,००,०००.००  | ५,००,०००.००  | १००.     |        |
| ३५७     | सुकेपोखरी-तल्लो खुन्दुके-रोड सडक                                            | ०            | ०            | ०        |        |
| ३५८     | सुकेपोखरी-तल्लो खुन्दुके-रोड सडक                                            | २,००,०००.००  | ३,३९२.००     | १.७      |        |
| ३५९     | विभिन्न कृषकलाप संचालनका लागि जनसहभागीता वापतको रकम भुक्तानी                | ६८,८४,२४८.०० | ६८,८३,६८४.०० | ९९.९९    |        |
| ३६०     | फ्याक्ट्री सिग्राम सडक आयोजना उपभोक्ता समिति (सडक बोर्ड नेपालको साझेदारीमा) | ८,२९,७८५.००  | ८,२९,७८५.००  | १००.     |        |
| ३६१     | श्रीखोला सडक 103M04D108 (खत्रीगाउँ सातघरे खण्ड)                             | ५,००,०००.००  | ५,००,०००.००  | १००.     |        |
| ३६२     | सूर्योदय रिङरोड                                                             | १३,००,०००.०० | १२,९१,१२६.०० | ९९.३२    |        |



| क्र.सं.                                             | कार्यक्रम/आयोजना/क्रियाकलापको नाम                                                                    | विनियोजन     | खर्च         | खर्च (%) | कैफियत |
|-----------------------------------------------------|------------------------------------------------------------------------------------------------------|--------------|--------------|----------|--------|
| ३६३                                                 | सडक बोर्डसँगको साझेदारीमा सडक मर्मत संभार कार्य (2080-81)                                            | १७,३९,०५४.०० | १६,९२,८०२.०० | ९७.३४    |        |
| ३६४                                                 | सडक बोर्डसँगको साझेदारीमा सडक मर्मत संभार कार्य (2080-81)                                            | ७१,६१,०८७.०० | २८,८९,०७६.०० | ४०.३४    |        |
| ३६५                                                 | आदर्श मार्ग 103M04D047                                                                               | ५,००,०००.००  | ४,९४,७२०.००  | ९८.९४    |        |
| ३६६                                                 | फिक्कल पान्दाम जील गोर्खे मानेभञ्ज्याङ्ग सडक निर्माण                                                 | २०,००,०००.०० | १८,०९,७१७.०० | ९०.४९    |        |
| ३६७                                                 | सडक बोर्डसँगको साझेदारीमा सडक मर्मत संभार कार्य (2080-81)                                            | ८,००,०००.००  | ०            | ०        |        |
| ३६८                                                 | थापाथली मार्ग 103M04C024                                                                             | ०            | ०            | ०        |        |
| ३६९                                                 | बराल भञ्ज्याङ्ग नेपालगाउँ मगर गाउँ थुलुङ गाउँ चौरासेगाउँ सल्लेरी सडक (सात दोबाटो सडक )<br>103M04C050 | ८,००,०००.००  | ८,००,०००.००  | १००.     |        |
| ३७०                                                 | कन्याम डुँडेगौरा-पूर्णडाँडा साइकिलड ट्रयाक निर्माण(क्रमागत)                                          | ३२,५०,०००.०० | ३२,५०,०००.०० | १००.     |        |
| ३७१                                                 | कन्याम डुँडेगौरा-पूर्णडाँडा साइकिलड ट्रयाक निर्माण(क्रमागत)                                          | ४,५०,०००.००  | ०.४          | ०        |        |
| ३७२                                                 | सू.न.पा.९ वडा कार्यालय जाने बाटो निर्माण                                                             | १०,००,०००.०० | १०,००,०००.०० | १००.     |        |
| ३७३                                                 | सिद्धिखेल मैदान मार्ग 103M04D006                                                                     | ०            | ०            | ०        |        |
| ३७४                                                 | माने भञ्ज्याङ्ग छघरे सानो बाङ्गिन मानेडाँडा सडक                                                      | ५,६२,५००.००  | ५,६२,५००.००  | १००.     |        |
| ३७५                                                 | माने भञ्ज्याङ्ग छघरे सानो बाङ्गिन मानेडाँडा सडक                                                      | १३,१२,५००.०० | १२,८५,२८७.०० | ९७.९३    |        |
| ३७६                                                 | पुण्यस्मारिका मार्ग                                                                                  | ०            | ०            | ०        |        |
| ३७७                                                 | सडक पूर्वाधार निर्माण र व्यवस्थापन                                                                   | ८,५०,०००.००  | ४,६५,९६७.००  | ५४.८२    |        |
| ८०१०३४०४३४१ वन, भू-संरक्षण तथा जैविक विविधता        |                                                                                                      |              |              |          |        |
| ३७८                                                 | पानीको मुहान संरक्षण                                                                                 | ०            | ०            | ०        |        |
| ३७९                                                 | 4.1.1 सुख्खा क्षेत्रमा आकासे पानी संकलनका लागि पानी भकारी निर्माण                                    | ०            | ०            | ०        |        |
| ८०१०३४०४३४२ वातावरण तथा फोहोरमैला व्यवस्थापन        |                                                                                                      |              |              |          |        |
| ३८०                                                 | 4.2.1 सरसफाईका लागि सवारी साधन खरिद                                                                  | ०            | ०            | ०        |        |
| ३८१                                                 | 4.2.1 नगरका विभिन्न सार्वजनिक स्थलमा शौचालय निर्माण/घुम्ती शौचालय खरीद संचालन र व्यवस्थापन           | १,००,०००.००  | ६७,१५४.००    | ६७.१५    |        |
| ३८२                                                 | 4.2.1 फोहोरमैला संकलनका लागि सडकको नियमित मर्मत सम्भार                                               | ४,५०,०००.००  | ३,८७,५९७.००  | ८६.१३    |        |
| ३८३                                                 | 4.2.1 फोहोरमैला संकलनका लागि सडकको नियमित मर्मत सम्भार                                               | ५,५०,०००.००  | ५,२०,६३१.००  | ९४.६६    |        |
| ३८४                                                 | आइतबारे पोखरी निर्माण                                                                                | ०            | ०            | ०        |        |
| ३८५                                                 | 4.2.1 ल्याण्ड फिल्ड साइटको जग्गा प्राप्ति खर्च                                                       | १३,००,०००.०० | १२,७६,०७८.०० | ९८.१६    |        |
| ८०१०३४०४३५२ संगठन विकास, मानव संशासन र क्षमता विकास |                                                                                                      |              |              |          |        |
| ३८६                                                 | पुस्तकालय निर्माण                                                                                    | १०,००,०००.०० | ८,३८,६९२.००  | ८३.८७    |        |
| ३८७                                                 | सेवाग्राही सहायता कक्षमा सामग्री व्यवस्थापन                                                          | ६,००,०००.००  | ६,००,०००.००  | १००.     |        |

| क्र.सं.                                                         | कार्यक्रम/आयोजना/क्रियाकलापको नाम                                                                                                                          | विनियोजन     | खर्च         | खर्च (%) | कैफियत |
|-----------------------------------------------------------------|------------------------------------------------------------------------------------------------------------------------------------------------------------|--------------|--------------|----------|--------|
| ३८८                                                             | सेवाग्राही सहायता कक्षमा सामग्री व्यवस्थापन                                                                                                                | ०            | ०            | ०        |        |
| ८०१०३४०४३५४ तथ्यांक, योजना तथा विकास व्यवस्थापन                 |                                                                                                                                                            |              |              |          |        |
| ३८९                                                             | विभिन्न योजना संचालनका लागि जनसहभागीता वापतको रकम भुक्तानी                                                                                                 | ०            | ०            | ०        |        |
| ८०१०३४०४५११ संघीय सरकारबाट हस्तान्तरित कार्यक्रम (शसर्त अनुदान) |                                                                                                                                                            |              |              |          |        |
| ३९०                                                             | सवारी साधन (बाइक वा स्कूटर ) खरिद                                                                                                                          | ४,००,०००.००  | ३,६५,९००.००  | ९१.४८    |        |
| ३९१                                                             | नवीकरणीय ऊर्जा प्रवधि जडान (वायोग्याँस/विद्युतीय चुलो/सुधारिएको चुलो/सौर्य ऊर्जा)                                                                          | ८,००,०००.००  | ८,००,०००.००  | १००.     |        |
| ३९२                                                             | रोजगार सेवा केन्द्रको सुदृढिकरण (कम्प्युटर, फर्निचर फिक्चर्स, क्यामरा, अन्य विद्युतीय उपकरण)                                                               | २,००,०००.००  | १,५५,०००.००  | ७७.५     |        |
| ३९३                                                             | धोद्रेखोला, सुन्दरखोला झो.पु.सूर्योदय नगरपालिका १२ ईलाम, विरिङ्गखोला झो पु सूर्योदय नगरपालिका १२ र ७ ईलाम, चौद्वटोल रोङ्ग झो.पु.सु.न.पा. ५ र रोङ्ग ६ ईलाम, | २०,००,०००.०० | २०,००,०००.०० | १००.     |        |
| ३९४                                                             | केराबारी सिंचाई योजना                                                                                                                                      | ५,९४,०००.००  | ५,९४,०००.००  | १००.     |        |
| ३९५                                                             | कालीखोला सिंचाई योजना                                                                                                                                      | २२,१५,०००.०० | २२,१५,०००.०० | १००.     |        |
| ३९६                                                             | सुन्दरबेशी सिंचाई योजना                                                                                                                                    | १४,४३,०००.०० | १४,४३,०००.०० | १००.     |        |
| ३९७                                                             | ओद्री खोला सिंचाई योजना                                                                                                                                    | १३,५३,०००.०० | १३,५३,०००.०० | १००.     |        |
| ३९८                                                             | ठाडेखोला सिंचाई योजना                                                                                                                                      | ९,९९,०००.००  | ८,३४,६३२.००  | ९०.८२    |        |
| ३९९                                                             | रोङ टोल सिंचाई योजना                                                                                                                                       | १३,७२,०००.०० | १३,७२,०००.०० | १००.     |        |
| ४००                                                             | कालीखोला सिंचाई योजना                                                                                                                                      | १४,४५,०००.०० | १४,४५,०००.०० | १००.     |        |
| ४०१                                                             | केराबारी सिंचाई योजना                                                                                                                                      | ३,९६,०००.००  | ३,९६,०००.००  | १००.     |        |
| ४०२                                                             | अधेरी खोला मुहान बढारे कुलो सिंचाई योजना                                                                                                                   | ६,८७,०००.००  | ४,१४,०००.००  | ६०.२६    |        |
| ४०३                                                             | मझुवा खोला सातघरे सिंचाई योजना                                                                                                                             | १३,३०,०००.०० | १३,३०,०००.०० | १००.     |        |
| ४०४                                                             | आरुबोटे सिरान कुलो सिंचाई योजना                                                                                                                            | १६,७१,०००.०० | १६,७१,०००.०० | १००.     |        |
| ४०५                                                             | ठाडेखोला सिंचाई योजना                                                                                                                                      | ६,१३,०००.००  | ६,१३,०००.००  | १००.     |        |
| ४०६                                                             | ओद्री खोला सिंचाई योजना                                                                                                                                    | ९,०२,०००.००  | ९,०२,०००.००  | १००.     |        |
| ४०७                                                             | खाल्डेबेशी सिंचाई योजना                                                                                                                                    | ६,५५,०००.००  | ६,५५,०००.००  | १००.     |        |
| ४०८                                                             | मझुवा खोला सातघरे सिंचाई योजना                                                                                                                             | १९,९८,०००.०० | १९,९८,०००.०० | १००.     |        |
| ४०९                                                             | खाल्डेबेशी सिंचाई योजना                                                                                                                                    | ९,८३,०००.००  | ११,५५३.००    | १.१८     |        |
| ४१०                                                             | आरुबोटे सिरान कुलो सिंचाई योजना                                                                                                                            | ११,१४,०००.०० | ११,१४,०००.०० | १००.     |        |
| ४११                                                             | सुन्दरबेशी सिंचाई योजना                                                                                                                                    | २१,६५,०००.०० | २१,६५,०००.०० | १००.     |        |
| ४१२                                                             | रोङ टोल सिंचाई योजना                                                                                                                                       | ९,१५,०००.००  | ९,१५,०००.००  | १००.     |        |
| ४१३                                                             | अधेरी खोला मुहान बढारे कुलो सिंचाई योजना                                                                                                                   | १०,३०,०००.०० | १०,२९,२१३.०० | ९९.९२    |        |

| क्र.सं.                                                           | कार्यक्रम/आयोजना/क्रियाकलापको नाम                                                                                 | विनियोजन        | खर्च            | खर्च (%) | कैफियत |
|-------------------------------------------------------------------|-------------------------------------------------------------------------------------------------------------------|-----------------|-----------------|----------|--------|
| ४१४                                                               | पालिका अन्तर्गत निर्माणाधिन ५।१०।१५ शैय्या आधारभूत अस्पतालको श्रृजित दायित्व भुक्तानी गर्ना                       | ०               | ०               | ०        |        |
| ८०१०३४०४५१२ संघीय सरकारबाट हस्तान्तरित कार्यक्रम (विशेष अनुदान)   |                                                                                                                   |                 |                 |          |        |
| ४१५                                                               | कर्णोक बिद्यालयमा भवन निर्माण आयोजना (क्रमागत)                                                                    | १,५०,००,०००.००  | १,४८,२४,९३१.००  | ९८.८३    |        |
| ८०१०३४०४५१३ संघीय सरकारबाट हस्तान्तरित कार्यक्रम(समपुरक अनुदान)   |                                                                                                                   |                 |                 |          |        |
| ४१६                                                               | कन्याम डुङ्गेरा-पूर्णेडाँडा साइक्लिड ट्रयाक निर्माण(क्रमागत)                                                      | १,५०,००,०००.००  | १,५०,००,०००.००  | १००.     |        |
| ४१७                                                               | बरबोटे कट्टेबुङ छिरुवा सडक स्तरोन्नति आयोजना (सू.न.पा.:-९, ३ र ४)                                                 | ५०,००,०००.००    | ४९,९९,९९३.००    | १००.     |        |
| ८०१०३४०४५२१ प्रदेश सरकारबाट हस्तान्तरित कार्यक्रम (शसर्त अनुदान)  |                                                                                                                   |                 |                 |          |        |
| ४१८                                                               | अंधेरी खोला मुहान बढारे कुलो सिंचाइ योजना                                                                         | ६,८६,०००.००     | ६,८६,०००.००     | १००.     |        |
| ४१९                                                               | सुन्दरवेशी सिंचाई योजना                                                                                           | १४,४३,०००.००    | १४,४३,०००.००    | १००.     |        |
| ४२०                                                               | मझुवा खोला सातघरे सिंचाई योजना                                                                                    | १३,२९,०००.००    | १३,२९,०००.००    | १००.     |        |
| ४२१                                                               | रोङ टोल सिंचाई योजना                                                                                              | ९,१५,०००.००     | ९,१५,०००.००     | १००.     |        |
| ४२२                                                               | खाल्डेवेसी सिंचाई योजना                                                                                           | ६,५५,०००.००     | ६,५५,०००.००     | १००.     |        |
| ४२३                                                               | केराबारी सिंचाई योजना                                                                                             | ३,९६,०००.००     | ०               | ०        |        |
| ४२४                                                               | ठाडे खोला सिंचाई योजना                                                                                            | ६,१३,०००.००     | ६,१३,०००.००     | १००.     |        |
| ४२५                                                               | कालीखोला सिंचाई योजना                                                                                             | १४,७६,०००.००    | १४,७६,०००.००    | १००.     |        |
| ४२६                                                               | ओद्री खोला सिंचाइ योजना                                                                                           | ९,०२,०००.००     | ९,०२,०००.००     | १००.     |        |
| ४२७                                                               | आरुबोटे सिरान कुलो सिंचाई योजना                                                                                   | ११,१४,०००.००    | ११,१४,०००.००    | १००.     |        |
| ४२८                                                               | विपद व्यवस्थापनका लागि शैक्षिक सामाग्री                                                                           | ५,००,०००.००     | ४,८५,०००.००     | ९७.      |        |
| ४२९                                                               | कट्टेबुङ खेलमैदान , सु.न.पा. ३                                                                                    | १०,००,०००.००    | ९,७०,०००.००     | ९७.      |        |
| ४३०                                                               | प्रस्तावमा आधारित शैक्षिक संस्थाहरुलाई भौतिक सुविधा विस्तार कार्यक्रम                                             | ४,००,०००.००     | ३,८८,०००.००     | ९७.      |        |
| ४३१                                                               | समालबुङ्ग मावि खेलमैदान संरक्षण                                                                                   | ४,००,०००.००     | ३,८८,०००.००     | ९७.      |        |
| ४३२                                                               | विभिन्न जातजातिका समाधिस्थल, कब्रस्थान र घाटहरुको निर्माणका लागि स्थानीय तहको साझेदारीमा प्रस्तावमा आधारित अनुदान | ४,००,०००.००     | ३,८८,०००.००     | ९७.      |        |
| ८०१०३४०४५२३ प्रदेश सरकारबाट हस्तान्तरित कार्यक्रम (समपुरक अनुदान) |                                                                                                                   |                 |                 |          |        |
| ४३३                                                               | ११.४.२.२७९ फिक्कल गुम्बापथ मलिन जुरेभञ्ज्याङ सडक स्तरोन्नती सुनपा १० र १२                                         | ६५,००,०००.००    | ६५,००,०००.००    | १००.     |        |
| ४३४                                                               | ११.४.७.५५ सिद्धि-सल्लेरी-नर्सरी भञ्ज्याङ मेची बजार सडक आयोजना सुनपा ४                                             | ६५,००,०००.००    | ६५,००,०००.००    | १००.     |        |
| कुल जम्मा                                                         |                                                                                                                   | ३९,५५,००,७६४.०० | ३५,२४,८९,६०५.०८ | ८९.१२    |        |

### ४.३ बेरुजु सम्बन्धी विवरण

अघिल्लो आ.व. सम्मको बेरुजु: २२,३६,९६,२००.१२

बेरुजु फछ्यौट विवरण: ८,५७,४८,८४७.५६

बेरुजुको अद्यावधिक विवरण: १३,७९,४७,३५२.५६

### ४.४ आ.व. २०७९।८० को बेरुजु विवरण

कुल ले.प. गरिएको रकम: २,६३,९९,७४,०००

कायम भएको बेरुजु रु. १७,७१,०००

बेरुजु प्रतिशत: ०.०७

५. आ.व.२०८०/०८१ मा सञ्चालन कार्यान्वयन भएका उल्लेखनीय कार्यहरूको तस्वीरहरू

## आयोजनाको फोटो हक



### Suspension Bridge with Glass Deck

## आयोजनाको फोटो हक



### बुद्धपार्क निर्माण

६५ फिट अग्लो अभिताभ बुद्धको मूर्तिको तल्लो भाग (ठि) मा बुट्टा कुट्टे कार्य सम्पन्न भएको ।

## आयोजनाको फोटो हक



### SURYODAYA INNOVATION CENTER

SURYODAYA-10, FIKKA

- LAND DEVELOPMENT WORKS
- CONSTRUCTION OF SUB STRUCTURE

## आयोजनाको फोटो हक



### बरबोटे कट्टेबुङ्ग सडक कालोपत्रे

## आयोजनाको फोटो हक



सडक पूर्वाधारहरूको गुणस्तर मापन

## आयोजनाको फोटो हक



चिया परीक्षण, प्रवर्द्धन तथा अनुसन्धान केन्द्र

# आयोजनाको फोटो हरू



सिद्धि सल्लेरी सडक स्तरोन्नती



फिक्कल मलिन जुरेभञ्याङ्ग सडक स्तरोन्नती



# फोटोहरू



छोरी बुहारी छात्रवृत्ति कार्यक्रम



करफोक विद्यालयको खेलमैदानमा स्टेज र प्यारफिट निर्माण



## फोटोहरू



कृषि एम्बुलेन्स हस्तान्तरण



लम्फी रिकन रोम नियन्त्रण कार्यक्रम

## फोटोहरू



पोषण सम्बन्धी अभिमुखीकरण



नगर अस्पताल स्तरोन्नती



# फोटोहरू



निःशुल्क स्वास्थ्य शिविर



स्वास्थ्य बीमा कार्यक्रम

# उल्लेखनीय कार्यहरू सामाजिक विकास क्षेत्रतर्फ



बालमैत्री स्थानीय शासनयुक्त नगरपालिका घोषणा



बाल बचत खाता कार्यक्रम

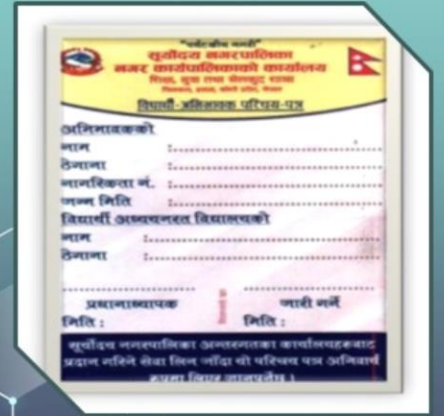

अभिभावक परिचयपत्र

## उल्लेखनीय कार्यहरू सामाजिक विकास क्षेत्रतर्फ



विद्यालयको तेश्रो पक्ष  
मूल्याङ्कन



१०० दिने रोजगारी  
कार्यक्रम



स्थानीय पाठ्यपुस्तक  
(हाम्रो सूर्योदय)

## उल्लेखनीय कार्यहरू सामाजिक विकास क्षेत्रतर्फ



विद्यालय र समुदायस्तरमा निःशुल्क आँखा तथा दाँत जाँच तथा शल्यक्रिया शिविर

## उल्लेखनीय कार्यहरू भौतिक पूर्वाधार क्षेत्रतर्फ



MTMP निर्माण र  
कार्यान्वयन



पूर्वाधार परीक्षण  
प्रयोगशाला

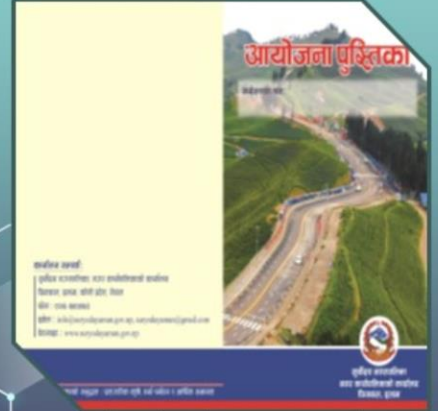

आयोजना पुस्तिका लागु  
गरिएको

## उल्लेखनीय कार्यहरू आर्थिक विकास क्षेत्रतर्फ



खोरेत मुक्त नगरपालिका  
बनाउने अभियान



SEXED SEMEN



कृषि तथा पशु बीमा  
कार्यक्रम

## उल्लेखनीय कार्यहरू

### वन, वातावरण तथा विपद् क्षेत्रतर्फ



वृक्षारोपण कार्यक्रम



विपद् प्रतिकार्य सम्बन्धी क्षमता विकास कार्यक्रम

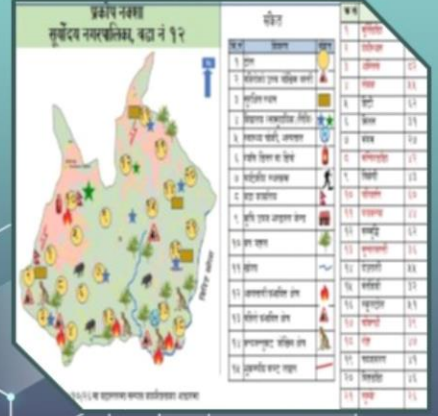

विपद् तथा जलवायु उत्थानशील योजना निर्माण र कार्यान्वयन

## उल्लेखनीय कार्यहरू

### सुशासन तथा संस्थागत क्षमता विकास क्षेत्रतर्फ



कार्यसम्पादन सम्झौता

# उल्लेखनीय कार्यहरू

## सुशासन तथा संस्थागत क्षमता विकास क्षेत्रतर्फ



सार्वजनिक सम्पतिको लगत संकलन



नगरका महत्वपूर्ण बैठक तथा कार्यक्रमहरूको प्रत्यक्ष प्रसारण



चौमासिक रुपमा सार्वजनिक सुनुवाई गरिएको

## आ.व. २०८०/०८१ मा भएका कार्यपालिका बैठक र नगरसभा अधिवेशन संख्याको विवरण



कार्यपालिका  
१६६+२२



नगर सभा  
१३+२



• जापानको महामहिम  
राजदूतको उपस्थितिमा  
वर्धिङ्ग सेन्टर उद्घाटन  
कार्यक्रम



विभिन्न देशका महामहिम राजदूत र विकास  
साझेदारसंगको समन्वयात्मक छलफल कार्यक्रम





• फिलिपिन्समा सम्पन्न सामी परियोजना सम्बन्धी कार्यक्रममा सहभागी



55



विभिन्न देशका महामहिम राजदूतसँगको समन्वयात्मक छलफल कार्यक्रम



56





खण्ड ग

१: पदाधिकारी तथा कर्मचारी विवरण

१.१ जनप्रतिनिधिहरूको विवरण

जनप्रतिनिधिहरूको विवरण

| क्र.सं. | वडा नं. | पद               | पदाधिकारीको नाम              | सम्पर्क नं. | कैफियत |
|---------|---------|------------------|------------------------------|-------------|--------|
| १       |         | नगर प्रमुख       | रन बहादुर राई                | ९८५२६४२००१  |        |
| २       |         | नगर उप-प्रमुख    | दुर्गा कुमार बराल            | ९८५२६४२००२  |        |
| ३       | १       | वडाध्यक्ष        | राज कुमार लिम्बु             | ९८५२६४४५५९  |        |
| ४       | १       | महिला सदस्य      | मुन्ना कुमारी राई            | ९८१६९०७८२४  |        |
| ५       | १       | दलित महिला सदस्य | चन्द्र कला विश्वाकर्मा       | ९८०६०९२८९७  |        |
| ६       | १       | सदस्य            | डिक वहादुर मगर               | ९८६३३४८३७३  |        |
| ७       | १       | सदस्य            | रोशन बुडाथोकी                | ९८४२६३५७८५  |        |
| ८       | २       | वडाध्यक्ष        | डिक बहादुर बम्जन             | ९८४२६६६४१५  |        |
| ९       | २       | महिला सदस्य      | चन्द्र कला खत्री(खड्का)      | ९७४९४७९००४  |        |
| १०      | २       | दलित महिला सदस्य | साबित्रा शिवा                | ९८४२७४५५२०  |        |
| ११      | २       | सदस्य            | उपेन्द्र राज पाण्डे          | ९८४२७१७५१९  |        |
| १२      | २       | सदस्य            | गणेश कुमार खड्का             | ९८१६९७६१४२  |        |
| १३      | ३       | वडाध्यक्ष        | लोक बहादुर प्रधान            | ९८५२६४९११४  |        |
| १४      | ३       | महिला सदस्य      | लमु शेर्पा                   | ९८१५९३६४१०  |        |
| १५      | ३       | दलित महिला सदस्य | तृष्णा लोहार                 | ९८२४०८६८६५  |        |
| १६      | ३       | सदस्य            | अरुण शर्मा (आचार्य)          | ९८४२७४९०३६  |        |
| १७      | ३       | सदस्य            | रुद्र वहादुर गुरुङ्ग         | ९८२४०७६६२४  |        |
| १८      | ४       | वडाध्यक्ष        | शरण राई                      | ९८६२६३११७२  |        |
| १९      | ४       | महिला सदस्य      | सपना देवी राई शेर्पा         | ९८०७९८७६०३  |        |
| २०      | ४       | दलित महिला सदस्य | गीता विश्वकर्मा              | ९८६२०३६०१७  |        |
| २१      | ४       | सदस्य            | पुन्य प्रसाद पोख्रेल         | ९८४१६५३५३१  |        |
| २२      | ४       | सदस्य            | जिवन कान्त न्यौपाने          | ९८५२६७४५५४  |        |
| २३      | ५       | वडाध्यक्ष        | उर्गेन बम्जन                 | ९७४१७२७४५२  |        |
| २४      | ५       | महिला सदस्य      | केशर कुमारी पौडेल            | ९८४२७४४४५३  |        |
| २५      | ५       | दलित महिला सदस्य | कविता दियाली                 | ९८६६५४९८८३  |        |
| २६      | ५       | सदस्य            | हिलाल चन्द्र लिम्बु (सुब्बा) | ९७६२६८६४५१  |        |
| २७      | ५       | सदस्य            | आकाश लेप्चा                  | ९८६४१८२१५९  |        |
| २८      | ६       | वडाध्यक्ष        | शिवकुमार बस्नेत              | ९८५२६४२१२३  |        |
| २९      | ६       | महिला सदस्य      | चन्द्र कला मैनाली(भुजेल)     | ९८६३७०७३००  |        |
| ३०      | ६       | दलित महिला सदस्य | रुपा विश्वकर्मा              | ९८१५९४२००८  |        |
| ३१      | ६       | सदस्य            | जगत बहादुर तामाङ्ग           | ९८४२६४५७३४  |        |
| ३२      | ६       | सदस्य            | प्रेम लाल ग्यावक             | ९८४२७६५०३०  |        |
| ३३      | ७       | वडाध्यक्ष        | लोक बहादुर राई (चाम्लिङ्ग)   | ९८४२७२५८७०  |        |
| ३४      | ७       | महिला सदस्य      | रुख्याम कुमारी घले           | ९८४८२९१८४७  |        |

| क्र.सं. | वडा नं. | पद               | पदाधिकारीको नाम                | सम्पर्क नं. | कैफियत |
|---------|---------|------------------|--------------------------------|-------------|--------|
| ३५      | ७       | दलित महिला सदस्य | शर्मिला विश्वकर्मा             | ९८१५०४१५१७  |        |
| ३६      | ७       | सदस्य            | गजे घले                        | ९८४२७२८१८९  |        |
| ३७      | ७       | सदस्य            | श्याम कृष्ण कटुवाल             | ९८४२७४४६७३  |        |
| ३८      | ८       | वडाध्यक्ष        | जङ्ग बहादुर गुरुङ्ग            | ९७४२२७७७२८  |        |
| ३९      | ८       | महिला सदस्य      | दिर्घमाया नेपाल                | ९८४२७२६३९२  |        |
| ४०      | ८       | दलित महिला सदस्य | चन्द्र कला परियार              | ९८१६९७८५१९  |        |
| ४१      | ८       | सदस्य            | पदम बहादुर गिरी                | ९८४२६२८२९६  |        |
| ४२      | ८       | सदस्य            | कमल प्रसाद गडतौला              | ९८४२७२८७०४  |        |
| ४३      | ९       | वडाध्यक्ष        | देवेन्द्र शर्मा                | ९८५२६८०९२८  |        |
| ४४      | ९       | महिला सदस्य      | सुकु योल्मू                    | ९८४२७४८७३५  |        |
| ४५      | ९       | दलित महिला सदस्य | हिरा मोहरा दर्जी               | ९८४५२२३२५९  |        |
| ४६      | ९       | सदस्य            | विमल राई (साम्पाङ)             | ९८४४२३५७२९  |        |
| ४७      | ९       | सदस्य            | मणी राज राई                    | ९८६४३९१८८३  |        |
| ४८      | १०      | वडाध्यक्ष        | पेमा उगेन लामा                 | ९८४२६२७९१३  |        |
| ४९      | १०      | महिला सदस्य      | धन कुमारी कार्की               | ९८४२७२८६१३  |        |
| ५०      | १०      | दलित महिला सदस्य | सरु गदाल                       | ९८२४९९३३५०  |        |
| ५१      | १०      | सदस्य            | पदम बहादुर राई                 | ९८४४६२३८०९  |        |
| ५२      | १०      | सदस्य            | विनोद कुमार श्रेष्ठ            | ९८४२६३६६२८  |        |
| ५३      | ११      | वडाध्यक्ष        | सन्तोष राई                     | ९८६२६०७१०७  |        |
| ५४      | ११      | महिला सदस्य      | लता देवी गौतम(अधिकारी)         | ९८४२७२६४४४  |        |
| ५५      | ११      | दलित महिला सदस्य | हरि माया दर्जी                 | ९८४८२९२०३७  |        |
| ५६      | ११      | सदस्य            | उर्मिला राई                    | ९८६३६८१९७९  |        |
| ५७      | ११      | सदस्य            | पूर्ण बहादुर राई               | ९८४८२९२८०६  |        |
| ५८      | १२      | वडाध्यक्ष        | डोलेन्द्र भारद्वाज             | ९८४४६३१९३३  |        |
| ५९      | १२      | महिला सदस्य      | इन्द्र कुमारी अधिकारी(तामाङ्ग) | ९७४६२०७०४४  |        |
| ६०      | १२      | दलित महिला सदस्य | रजनी दास                       | ९८४४२४११०७  |        |
| ६१      | १२      | सदस्य            | तिलक बहादुर राई                | ९८४२६४६१४०  |        |
| ६२      | १२      | सदस्य            | सरन लिम्बु                     | ९८४४५५०७७९  |        |
| ६३      | १३      | वडाध्यक्ष        | हेम राज आचार्य                 | ९७४२६००४९६  |        |
| ६४      | १३      | महिला सदस्य      | टिका कुमारी गौतम(कट्टेल)       | ९८४२७२१६४०  |        |
| ६५      | १३      | दलित महिला सदस्य | रिता परियार                    | ९८१७००७४२३  |        |
| ६६      | १३      | सदस्य            | कमल प्रसाद पौडेल               | ९८४२६९९००७  |        |
| ६७      | १३      | सदस्य            | राज कुमार श्रेष्ठ              | ९८६३६२०४१५  |        |
| ६८      | १४      | वडाध्यक्ष        | बल बहादुर समाल मगर             | ९८०६०६३४२९  |        |
| ६९      | १४      | महिला सदस्य      | कोपिला अधिकारी                 | ९८१६०३९०८७  |        |
| ७०      | १४      | दलित महिला सदस्य | मन माया मिजार                  | ९८१६०६१४२९  |        |
| ७१      | १४      | सदस्य            | कमल कुमार राई                  | ९८१६००३९६५  |        |
| ७२      | १४      | सदस्य            | विष्णु प्रसाद आचार्य           | ९७६२६१७४१२  |        |

## कर्मचारीहरूको विवरण

### १.२ सूर्योदय नगरपालिका अन्तर्गत कर्मचारीहरूको विवरण

| क्र.सं. | नाम थर               | पद                      | तह/श्रेणी           | कार्यालय           | मोवाइल नं. |
|---------|----------------------|-------------------------|---------------------|--------------------|------------|
| १       | मिलन भट्टराई         | प्रमुख प्रशासकीय अधिकृत | रा.प.द्वितीय श्रेणी | सूर्योदय नगरपालिका | 9852626111 |
| २       | लुना खतिवडा          | प्रशासकीय अधिकृत        | अधिकृतस्तर सातौँ    | सूर्योदय नगरपालिका |            |
| ३       | विपिन कुमार सिंह     | पशु चिकित्सक            | अधिकृतस्तर आठौँ     | सूर्योदय नगरपालिका | 9842647396 |
| ४       | योगनिधि भट्टराई      | शाखा अधिकृत             | अधिकृतस्तर आठौँ     | सूर्योदय नगरपालिका | 9842729989 |
| ५       | धनराज यादव           | जनस्वास्थ्य अधिकृत      | अधिकृतस्तर सातौँ    | सूर्योदय नगरपालिका | 9842108554 |
| ६       | खेम राज राई          | अधिकृत                  | अधिकृतस्तर छैटौँ    | सूर्योदय नगरपालिका | 9842919908 |
| ८       | चुडामणी बराल         | अधिकृत                  | अधिकृतस्तर छैटौँ    | सूर्योदय नगरपालिका | 9842623381 |
| ९       | ईश्वरीप्रसाद अधिकारी | अधिकृत                  | अधिकृतस्तर छैटौँ    | सूर्योदय नगरपालिका | 9842109508 |
| १०      | आशिष सुवेदी          | इन्जिनियर               | अधिकृतस्तर सातौँ    | सूर्योदय नगरपालिका | 9803882382 |
| ११      | गोपीमाया राई         | सि.अ.न.मि.              | अधिकृतस्तर छैटौँ    | सूर्योदय नगरपालिका | 9842728482 |
| १२      | विपुल अधिकारी        | जनस्वास्थ्य निरीक्षक    | अधिकृतस्तर छैटौँ    | सूर्योदय नगरपालिका | 9852642042 |
| १३      | सृजन गदाल            | आर्किटेक्ट इन्जिनियर    | अधिकृतस्तर छैटौँ    | सूर्योदय नगरपालिका | 9852025645 |
| १४      | तारा शेरपा           | अधिकृत                  | अधिकृतस्तर छैटौँ    | सूर्योदय नगरपालिका | ९८४२६४७४९६ |
| १६      | कविन सापकोटा         | इन्जिनियर               | अधिकृतस्तर छैटौँ    | सूर्योदय नगरपालिका | 9852685033 |
| १७      | दिपेश आचार्य         | इन्जिनियर               | अधिकृतस्तर छैटौँ    | सूर्योदय नगरपालिका | 9861160402 |
| १८      | प्रदिप चापागाई       | आलेप अधिकृत             | अधिकृतस्तर छैटौँ    | सूर्योदय नगरपालिका | 9852680256 |
| २०      | उज्ज्वल सुवेदी       | सूचना प्रविधि अधिकृत    | अधिकृतस्तर छैटौँ    | सूर्योदय नगरपालिका | 9851161861 |
| २१      | नविनराज पौडेल        | प्राविधिक सहायक         | सहायकस्तर पाँचौँ    | सूर्योदय नगरपालिका | ९८५२६४२००५ |
| २२      | प्रदिप नारायण प्रधान | खेल प्रशिक्षक           | सहायकस्तर पाँचौँ    | सूर्योदय नगरपालिका | ९८४२६२७९९३ |
| २३      | सुदर्शन खतिवडा       | स्रोत व्यक्ति           | मा.वि.तह            | सूर्योदय नगरपालिका | 9842823566 |
| २४      | मिलन नेपाली          | सहायक कम्प्युटर अपरेटर  | सहायकस्तर चौथो      | सूर्योदय नगरपालिका | 9866242152 |
| २५      | विजय राई             | सहायक कम्प्युटर अपरेटर  | सहायकस्तर चौथो      | सूर्योदय नगरपालिका | 9861856001 |
| २६      | दिपेन्द्र कार्की     | सहायक कम्प्युटर अपरेटर  | सहायकस्तर चौथो      | सूर्योदय नगरपालिका | 9863724162 |
| २७      | खगेन्द्र प्रधान      | सहायक कम्प्युटर अपरेटर  | सहायकस्तर चौथो      | सूर्योदय नगरपालिका | 9844608296 |
| २८      | महेश खतिवडा          | सहायक कम्प्युटर अपरेटर  | सहायकस्तर चौथो      | सूर्योदय नगरपालिका |            |
| २९      | कविराज तामाङ्ग       | सव-इन्जिनियर            | सहायकस्तर पाँचौँ    | सूर्योदय नगरपालिका | 9842627880 |
| ३०      | लक्ष्मी भक्त पौडेल   | सव-इन्जिनियर            | सहायकस्तर पाँचौँ    | सूर्योदय नगरपालिका | ९८९५९२८९९९ |
| ३१      | सोम कुमार राई        | सव-इन्जिनियर            | सहायकस्तर पाँचौँ    | सूर्योदय नगरपालिका | ९८६२६६९५९२ |
| ३२      | शिवसागर यादव         | सव-इन्जिनियर            | सहायकस्तर पाँचौँ    | सूर्योदय नगरपालिका | ९८४९८६७४५६ |
| ३३      | सुवास ढकाल           | सव-इन्जिनियर            | सहायकस्तर पाँचौँ    | सूर्योदय नगरपालिका | ९८४२६९६०९६ |
| ३४      | अनु राई              | सव-इन्जिनियर            | सहायकस्तर पाँचौँ    | सूर्योदय नगरपालिका | ९८०७९९५९३० |
| ३५      | योगेश पाण्डे         | साइट सुपरभाइजर          | सहायकस्तर पाँचौँ    | सूर्योदय नगरपालिका |            |
| ३६      | सुतिजा खतिवडा        | ल्याब टेक्सिसियन        | सहायकस्तर पाँचौँ    | सूर्योदय नगरपालिका | 9861336255 |
| ३७      | मानबहादुर रोक्का     | अ.सव-इन्जिनियर          | सहायकस्तर चौथो      | सूर्योदय नगरपालिका | 9868657367 |
| ३८      | आरुमा भारती          | अ.सव-इन्जिनियर          | सहायकस्तर चौथो      | सूर्योदय नगरपालिका | 9867638983 |
| ३९      | कृष्ण खत्री          | अ.सव-इन्जिनियर          | सहायकस्तर चौथो      | सूर्योदय नगरपालिका | 9863709144 |
| ४०      | उमाकान्त चौधरी       | अ.सव-इन्जिनियर          | सहायकस्तर चौथो      | सूर्योदय नगरपालिका | 9869028234 |

| क्र.सं. | नाम थर                     | पद                          | तह/श्रेणी        | कार्यालय           | मोवाइल नं. |
|---------|----------------------------|-----------------------------|------------------|--------------------|------------|
| ४१      | हिरा सुवेदी                | अमिन                        | सहायकस्तर चौथो   | सूर्योदय नगरपालिका | 9848948490 |
| ४२      | सुशिल घिमिरे               | अमिन                        | सहायकस्तर चौथो   | सूर्योदय नगरपालिका | 9852680214 |
| ४३      | रविन खत्री                 | जनस्वास्थ्य निरीक्षक        | अधिकृतस्तर छैठौँ | सूर्योदय नगरपालिका | 9862064281 |
| ४४      | एक माया बोहोरा             | स.म.वि.नि.                  | अधिकृतस्तर छैठौँ | सूर्योदय नगरपालिका | 9844684744 |
| ४५      | तीर्थ खतिवडा               | पशु सेवा प्राविधिक          | सहायकस्तर चौथो   | सूर्योदय नगरपालिका | 9806085045 |
| ४६      | चन्द्रकुमारी राई           | पशु सेवा प्राविधिक          | सहायकस्तर पाँचौँ | सूर्योदय नगरपालिका | 9841124529 |
| ४७      | जानुका जोशी                | पशु सेवा प्राविधिक          | सहायकस्तर पाँचौँ | सूर्योदय नगरपालिका | 9842834384 |
| ४८      | प्रतिमा काफ्ले             | कार्यालय सहायक              | सहायकस्तर चौथो   | सूर्योदय नगरपालिका | 9842628856 |
| ४९      | सिर्जना विष्ट              | लेखा सहायक                  | सहायकस्तर पाँचौँ | सूर्योदय नगरपालिका | 9864596164 |
| ५०      | फूर्तेम्बा गुरुङ्ग         | लेखा सहायक                  | सहायकस्तर पाँचौँ | सूर्योदय नगरपालिका | 9848725944 |
| ५१      | निरज तामाङ्ग               | कम्प्युटर अधिकृत            | अधिकृतस्तर छैठौँ | सूर्योदय नगरपालिका | 9852680985 |
| ५२      | चन्द्रा नेपाल              | सहायक                       | सहायकस्तर चौथो   | सूर्योदय नगरपालिका | 9842778017 |
| ५३      | नविन ढकाल                  | सहायक                       | सहायकस्तर पाँचौँ | सूर्योदय नगरपालिका | 9842641357 |
| ५४      | पूर्ण बहादुर राई           | एम.आई.एस.अपरेटर             | सहायकस्तर पाँचौँ | सूर्योदय नगरपालिका | 9841648831 |
| ५५      | अनिश दुलाल                 | एम.आई.एस.अपरेटर             | सहायकस्तर पाँचौँ | सूर्योदय नगरपालिका | 9861612888 |
| ५६      | जगत भट्टराई                | फिल्ड सहायक                 | सहायकस्तर चौथो   | सूर्योदय नगरपालिका | 9844681391 |
| ५७      | दिपेश राई                  | स्वकीय सचिव                 | सहायकस्तर पाँचौँ | सूर्योदय नगरपालिका | 9852642006 |
| ५८      | नगेन्द्र बुढाथोकी          | स्वकीय सचिव                 | सहायकस्तर पाँचौँ | सूर्योदय नगरपालिका | 9842641854 |
| ५९      | लेखनाथ दाहाल               | कम्प्युटर अपरेटर            | सहायकस्तर पाँचौँ | सूर्योदय नगरपालिका | 9852641632 |
| ६०      | लक्ष्मी नेपाल              | सि.बि.आर.एफ.                | सहायकस्तर चौथो   | सूर्योदय नगरपालिका | 9842738740 |
| ६१      | दुर्गादेवी पौडेल           | सि.बि.आर.एफ.                | सहायकस्तर चौथो   | सूर्योदय नगरपालिका | 9862631397 |
| ६२      | मुना बस्नेत                | सि.बि.आर.एफ.                | सहायकस्तर चौथो   | सूर्योदय नगरपालिका | 9861454883 |
| ६३      | सरला तामाङ्ग               | सि.बि.आर.एफ.                | सहायकस्तर चौथो   | सूर्योदय नगरपालिका | 9861617627 |
| ६४      | संजय पौडेल                 | नायब पशुसेवा प्राविधिक      | सहायकस्तर चौथो   | सूर्योदय नगरपालिका | ९८६१५५६८२९ |
| ६५      | कमल घिमिरे                 | नायब पशुसेवा प्राविधिक      | सहायकस्तर चौथो   | सूर्योदय नगरपालिका | 9842646253 |
| ६८      | बिष्णुप्रसाद रिजाल         | रोजगार संयोजक               | अधिकृतस्तर छैठौँ | सूर्योदय नगरपालिका | 9842636029 |
| ६९      | विशाल लाप्चा               | सब-इन्जिनियर                | सहायकस्तर पाँचौँ | सूर्योदय नगरपालिका | 9742692429 |
| ७०      | विशाल आचार्य               | रोजगार सहायक                | सहायकस्तर पाँचौँ | सूर्योदय नगरपालिका | 9862956689 |
| ७३      | महेश चौलागाई               | कार्यालय सहयोगी             | श्रेणी विहीन     | सूर्योदय नगरपालिका | 9842385053 |
| ७४      | रुपादेवी राई               | कार्यालय सहयोगी             | श्रेणी विहीन     | सूर्योदय नगरपालिका | 9842729959 |
| ७५      | विष्णुमाया गुरुङ्ग         | कार्यालय सहयोगी             | श्रेणी विहीन     | सूर्योदय नगरपालिका |            |
| ७६      | मनिका साँवा                | कार्यालय सहयोगी             | श्रेणी विहीन     | सूर्योदय नगरपालिका |            |
| ७७      | ज्योती सापकोटा<br>बास्तोला | कार्यालय सहयोगी             | श्रेणी विहीन     | सूर्योदय नगरपालिका | 9816941399 |
| ७८      | वेद कुमारी काफ्ले          | कार्यालय सहयोगी             | श्रेणी विहीन     | सूर्योदय नगरपालिका | 9826943471 |
| ७९      | राजकुमार प्रधान            | दमकल व्यवस्थापक<br>(जम्दार) | श्रेणी विहीन     | सूर्योदय नगरपालिका | 9862668470 |
| ८०      | सञ्जीव कार्की              | नगर प्रहरी                  | श्रेणी विहीन     | सूर्योदय नगरपालिका | 9842749370 |
| ८१      | भीम बहादुर वि.क.           | नगर प्रहरी                  | श्रेणी विहीन     | सूर्योदय नगरपालिका | 9842765290 |
| ८२      | बुद्ध विर तामाङ्ग          | नगर प्रहरी                  | श्रेणी विहीन     | सूर्योदय नगरपालिका | 9841599461 |
| ८३      | किरण राई                   | नगर प्रहरी                  | श्रेणी विहीन     | सूर्योदय नगरपालिका | 9824922617 |
| ८४      | इन्द्र सिंजाली मगर         | नगर प्रहरी                  | श्रेणी विहीन     | सूर्योदय नगरपालिका | 9844620636 |

| क्र.सं. | नाम थर                | पद                   | तह/श्रेणी    | कार्यालय           | मोवाइल नं. |
|---------|-----------------------|----------------------|--------------|--------------------|------------|
| ८५      | दिपेश तामाङ्ग         | नगर प्रहरी           | श्रेणी विहीन | सूर्योदय नगरपालिका | 9806074432 |
| ८६      | टुल्कु तामाङ्ग        | नगर प्रहरी           | श्रेणी विहीन | सूर्योदय नगरपालिका |            |
| ८७      | दुर्गा कुमार सारु मगर | नगर प्रहरी           | श्रेणी विहीन | सूर्योदय नगरपालिका |            |
| ८८      | रचना गिरी             | नगर प्रहरी           | श्रेणी विहीन | सूर्योदय नगरपालिका |            |
| ८९      | गोपाल प्रधान          | अग्नि नियन्त्रक      | श्रेणी विहीन | सूर्योदय नगरपालिका | 9842675806 |
| ९०      | रञ्जित खवास           | हेभी सवारी चालक      | श्रेणी विहीन | सूर्योदय नगरपालिका | 9849935847 |
| ९१      | निमा तामाङ्ग          | हेभी सवारी चालक      | श्रेणी विहीन | सूर्योदय नगरपालिका | 9848291299 |
| ९२      | अजय प्रधान            | हेभी सवारी चालक      | श्रेणी विहीन | सूर्योदय नगरपालिका | 9840994422 |
| ९३      | सुमन राई              | हेभी सवारी चालक      | श्रेणी विहीन | सूर्योदय नगरपालिका |            |
| ९४      | लाख बहादुर राई        | व्याक हो लोडर अपरेटर | श्रेणी विहीन | सूर्योदय नगरपालिका | 9847243592 |
| ९५      | केदार कुमार दुलाल     | रोलर अपरेटर          | श्रेणी विहीन | सूर्योदय नगरपालिका |            |
| ९६      | वाङ छिरिङ लामा        | हेभी सवारी चालक      | श्रेणी विहीन | सूर्योदय नगरपालिका | 9842627237 |
| ९७      | विजय बराल             | हेभी सवारी चालक      | श्रेणी विहीन | सूर्योदय नगरपालिका | 9815986751 |
| ९८      | युव कुमार नेपाल       | सवारी चालक           | श्रेणी विहीन | सूर्योदय नगरपालिका | 9842725918 |
| ९९      | पासाङ्ग घिसिङ्ग       | सुपरभाइजर            | श्रेणी विहीन | सूर्योदय नगरपालिका | 9807935663 |
| १००     | विरेन मल्लिक          | सरसफाई कर्मचारी      | श्रेणी विहीन | सूर्योदय नगरपालिका | 9817911626 |
| १०१     | जितेन्द्र मल्लिक      | सरसफाई कर्मचारी      | श्रेणी विहीन | सूर्योदय नगरपालिका | 9843442509 |
| १०२     | टेक बहादुर थापा       | सरसफाई कर्मचारी      | श्रेणी विहीन | सूर्योदय नगरपालिका | 9815941321 |
| १०३     | जगदिश मल्लिक          | सरसफाई कर्मचारी      | श्रेणी विहीन | सूर्योदय नगरपालिका | 9843442509 |
| १०४     | अम्बिर तामाङ्ग        | सरसफाई कर्मचारी      | श्रेणी विहीन | सूर्योदय नगरपालिका | 9823813082 |
| १०५     | संजय मल्लिक           | सरसफाई कर्मचारी      | श्रेणी विहीन | सूर्योदय नगरपालिका | 981066534  |
| १०६     | विनोद तामाङ्ग         | सरसफाई कर्मचारी      | श्रेणी विहीन | सूर्योदय नगरपालिका | 9816976036 |
| १०७     | प्रमिला मल्लिक        | स्वीपर               | श्रेणी विहीन | सूर्योदय नगरपालिका | 9816063754 |
| १०८     | टंक दाहाल             | कर संकलक             | श्रेणी विहीन | सूर्योदय नगरपालिका | 9847685763 |
| १०९     | बुद्ध तामाङ्ग         | कर संकलक             | श्रेणी विहीन | सूर्योदय नगरपालिका | 9842719009 |
| ११०     | दिपेन पुलामी          | कर संकलक             | श्रेणी विहीन | सूर्योदय नगरपालिका | 9749238044 |
| १११     | विमला बुढापृथी        | कार्यालय सहयोगी      | श्रेणी विहीन | सूर्योदय नगरपालिका | ९८०४९११५६८ |



१.३ वडा कार्यालयमा कार्यरत कर्मचारीहरू

| क्र.स. | नाम थर                | पद                     | तह               | कार्यालय            | मोवाइल नं. |
|--------|-----------------------|------------------------|------------------|---------------------|------------|
| १      | गोविन्द चेम्जोङ्ग     | वडासचिव                | सहायकस्तर चौथो   | १ नं. वडा कार्यालय  | ९८४००६०९६३ |
| २      | दावा तामाङ्ग          | सहायक                  | सहायकस्तर चौथो   |                     | 9844666683 |
| ३      | पासाङ्ग दिक्कि शेर्पा | सामुदायिक सहजकर्ता     | सहायकस्तर चौथो   |                     | 9840655170 |
| ४      | मनिका साँवा           | कार्यालय सहयोगी        | श्रेणीविहीन      |                     |            |
| ५      | रोशन राई              | वडासचिव                | सहायकस्तर पाँचौं | २ नं. वडा कार्यालय  | 9869838455 |
| ६      | गोपाल खतिवडा          | सामाजिक परिचालक        | सहायकस्तर चौथो   |                     |            |
| ७      | विवेक अर्याल          | सहायक कम्प्युटर अपरेटर | सहायकस्तर चौथो   |                     | 9863716842 |
| ८      | निमा तामाङ्ग          | कार्यालय सहयोगी        | श्रेणी विहीन     |                     | 9848593888 |
| ९      | नैनकला अधिकारी        | वडासचिव                | सहायकस्तर पाँचौं | ३ नं. वडा कार्यालय  | 9840011512 |
| १०     | अर्पिण खड्का          | सहायक कम्प्युटर अपरेटर | सहायकस्तर चौथो   |                     | ९८६३६०८८५९ |
| ११     | दिल कुमारी लामा       | सामुदायिक सहजकर्ता     | सहायकस्तर चौथो   |                     | 9869731425 |
| १२     | अम्बीर ओली            | कार्यालय सहयोगी        | श्रेणी विहीन     |                     | ९७४६९८८६६८ |
| १३     | तिर्थराज घिमिरे       | वडासचिव                | सहायकस्तर पाँचौं | ४ नं. वडा कार्यालय  | 9844669163 |
| १४     | लीलानाथ बाँस्तोला     | सामुदायिक सहजकर्ता     | सहायकस्तर चौथो   |                     | 9842715904 |
| १५     | झलनाथ पोख्रेल         | कार्यालय सहयोगी        | श्रेणी विहीन     |                     | 9862600485 |
| १६     | सञ्जय ढुंगेल          | वडासचिव                | सहायकस्तर पाँचौं |                     | ९८६१५५६८२९ |
| १७     | रोशन खत्री            | सहायक कम्प्युटर अपरेटर | सहायकस्तर चौथो   | ५ नं. वडा कार्यालय  | 9842710287 |
| १८     | मुना प्रधान           | सामुदायिक सहजकर्ता     | सहायकस्तर चौथो   |                     | 9869235352 |
| १९     | धनकुमार लिम्बू        | कार्यालय सहयोगी        | श्रेणी विहीन     |                     | 9807975581 |
| २०     | किशोरकुमार अधिकारी    | वडासचिव                | सहायकस्तर पाँचौं |                     | ९८४२७२५४९६ |
| २१     | अञ्जली कुमारी यादव    | कम्प्युटर अपरेटर       | सहायकस्तर पाँचौं | ६ नं. वडा कार्यालय  |            |
| २२     | शर्मिला थापा          | सामुदायिक सहजकर्ता     | सहायकस्तर चौथो   |                     | 9842725298 |
| २३     | प्रेम सागर ढुंगाना    | कार्यालय सहयोगी        | श्रेणी विहीन     |                     | ९८४२७४०३९९ |
| २४     | कमलकान्त पोख्रेल      | वडासचिव                | सहायकस्तर चौथो   |                     | ९८४२७२५४९६ |
| २५     | क्षितिज गड्तौला       | सहायक कम्प्युटर अपरेटर | सहायकस्तर चौथो   | ७ नं. वडा कार्यालय  |            |
| २६     | उमादेवी अधिकारी       | कार्यालय सहयोगी        | श्रेणी विहीन     |                     | ९८४२७५६३०४ |
| २७     | सुवर्ण ढकाल           | वडासचिव                | सहायकस्तर पाँचौं |                     | 9862655694 |
| २८     | दिपेन्द्र कार्की      | सहायक कम्प्युटर अपरेटर | सहायकस्तर चौथो   |                     | ९८४२७७८७९४ |
| २९     | विवेक पराजुली         | सामाजिक परिचालक        | सहायकस्तर चौथो   | ८ नं. वडा कार्यालय  |            |
| ३०     | कल्पना ढुङ्गाना       | कार्यालय सहयोगी        | श्रेणी विहीन     |                     | 9842730665 |
| ३१     | टंक बहादुर राई        | वडासचिव                | सहायकस्तर पाँचौं |                     | ९८४४६६९०८४ |
| ३२     | दिनेश प्रधान          | सहायक कम्प्युटर अपरेटर | सहायकस्तर चौथो   |                     |            |
| ३३     | रमेश ढकाल             | कार्यालय सहयोगी        | श्रेणी विहीन     | ९ नं. वडा कार्यालय  | ९८४४६६९२७३ |
| ३४     | मुना बस्नेत           | सामुदायिक सहजकर्ता     | सहायकस्तर चौथो   |                     |            |
| ३५     | सरस्वती दाहाल         | वडासचिव                | सहायकस्तर पाँचौं |                     | ९८४२७९९९१७ |
| ३६     | गोविन्द ढुङ्गाना      | सहायक कम्प्युटर अपरेटर | सहायकस्तर चौथो   |                     | ९८१५९८८१४५ |
| ३७     | दिल कुमारी राई        | कार्यालय सहयोगी        | श्रेणी विहीन     | १० नं. वडा कार्यालय | 9840999949 |
| ३८     | चन्द्रा नेपाल         | वडासचिव                | सहायकस्तर चौथो   |                     | 9842778017 |
| ३९     | रमा ढुंगाना           | सहायक कम्प्युटर अपरेटर | सहायकस्तर चौथो   |                     | 9862770656 |
| ४०     | मन कुमारी राई         | सामुदायिक सहजकर्ता     | सहायकस्तर चौथो   |                     | 9862636823 |
| ४१     | लतादेवी मिश्र         | कार्यालय सहयोगी        | श्रेणी विहीन     | ११ नं. वडा कार्यालय |            |

| क्र.स. | नाम थर              | पद                     | तह               | कार्यालय               | मोवाइल नं. |
|--------|---------------------|------------------------|------------------|------------------------|------------|
| ४२     | विष्णु लामिछाने     | वडासचिव                | सहायकस्तर चौथो   | १२ नं. वडा<br>कार्यालय | ९८१४०९४६३१ |
| ४३     | विराज सापकोटा       | सहायक कम्प्युटर अपरेटर | सहायकस्तर चौथो   |                        |            |
| ४४     | दुर्गा देवी पौडेल   | सामुदायिक सहजकर्ता     | सहायकस्तर चौथो   |                        | ९८४२७२७५४१ |
| ४५     | प्रभा सापकोटा       | कार्यालय सहयोगी        | श्रेणी विहीन     |                        | ९८६९७३१४२५ |
| ४६     | टीका राम देवान      | वडासचिव                | सहायकस्तर पाँचौं | १३ नं. वडा<br>कार्यालय | ९८४२६४५२२२ |
| ४७     | यमुना लुइटेल्       | सामुदायिक सहजकर्ता     | सहायकस्तर चौथो   |                        | ९८६३६२०९१४ |
| ४८     | सुनिल दर्जी         | कार्यालय सहयोगी        | श्रेणी विहीन     |                        | ९८०९४०७३९२ |
| ४९     | आनसिंह धामी         | वडासचिव                | सहायकस्तर पाँचौं | १४ नं. वडा<br>कार्यालय | ९८९५९०९७४५ |
| ५०     | मौसम पश्मिन आले मगर | कार्यालय सहयोगी        | श्रेणी विहीन     |                        |            |

१.४ गरिबी निवारणका लागि लघु उद्यम परियोजना (मेड्या) अन्तर्गत

| क्र.स. | नाम थर         | पद                   | तह             | मोवाइल नं. | कैफियत |
|--------|----------------|----------------------|----------------|------------|--------|
| १      | जयन्ती बयक     | उद्यम विकास सहजकर्ता | सहायकस्तर चौथो | ९८६४७२४५९५ |        |
| २      | मन कुमारी थारु | उद्यम विकास सहजकर्ता | सहायकस्तर चौथो | ९८६८५९५९९५ |        |

१.५ बैदेशिक रोजगारीबाट फर्किएका व्यक्तिहरूको पुनःएकीकरण (रेमि) परियोजना अन्तर्गत

| क्र.स. | नाम थर         | पद                     | तह               | मोवाइल नं. | कैफियत |
|--------|----------------|------------------------|------------------|------------|--------|
| १      | इश्वरी तामाङ्ग | रोजगार परामर्शकर्ता    | अधिकृतस्तर छैटौं | ९८६२६०००५० |        |
| २      | रश्मी राई      | पारिवारिक परामर्शकर्ता | अधिकृतस्तर छैटौं | ९८४०८९४६४९ |        |
| ३      | रञ्जना लिम्बु  | सामाजिक परिचालक        | सहायकस्तर चौथो   | ९८६३६२९७८० |        |
| ४      | ध्रुव काफ्ले   | सामाजिक परिचालक        | सहायकस्तर चौथो   | ९८४९००८७७९ |        |

१.६ सुरक्षित आप्रवासन (सामि) कार्यक्रम अन्तर्गत

| क्र.स. | नाम थर             | पद                        | तह               | मोवाइल नं. | कैफियत |
|--------|--------------------|---------------------------|------------------|------------|--------|
| १      | जिज्ञाशा गोले      | मनोसामाजिक परामर्शकर्ता   | सहायकस्तर पाँचौं | ९८४५७६२४३५ |        |
| २      | नमिता तामाङ्ग गोले | वित्तीय साक्षरता सहजकर्ता | सहायकस्तर पाँचौं | ९८२५९३००९५ |        |
| ३      | अर्जुन अधिकारी     | रिटर्नी स्वयंसेवक         | सहायकस्तर चौथो   | ९८०९४०७४२७ |        |

१.७ दरबन्दी तेरिज

सामान्य प्रशासन महाशाखा

| पदको नाम                                               | तह   | सेवा        | समूह    | उपसमूह | दरबन्दी   |
|--------------------------------------------------------|------|-------------|---------|--------|-----------|
| <b>महाशाखा प्रमुख</b>                                  |      |             |         |        |           |
| (उप) निर्देशक                                          | ९/१० | प्रशासन     | सा.प्र. |        | १         |
| <b>प्रशासन तथा जनशक्ति विकास शाखा</b>                  |      |             |         |        |           |
| (वरिष्ठ) शाखा अधिकृत                                   | ७/८  | प्रशासन     | सा.प्र. |        | १         |
| <b>वैठक व्यवस्थापन इकाई</b>                            |      |             |         |        |           |
| (वरिष्ठ) सहायक                                         | ४ /५ | प्रशासन     | सा.प्र. |        | १         |
| <b>सेवा प्रवाह व्यवस्थापन तथा नागरिक सहायता शाखा</b>   |      |             |         |        |           |
| (वरिष्ठ) शाखा अधिकृत                                   | ७/८  | प्रशासन     | सा.प्र. |        | १         |
| (वरिष्ठ) सहायक                                         | ४ /५ | प्रशासन     | सा.प्र. |        | १         |
| <b>कानून शाखा</b>                                      |      |             |         |        |           |
| (वरिष्ठ) कानून अधिकृत                                  | ७/८  | न्याय       | कानून   |        | १         |
| (वरिष्ठ) कानून सहायक                                   | ४ /५ | न्याय       | कानून   |        | १         |
| <b>सार्वजनिक खरिद व्यवस्थापन शाखा</b>                  |      |             |         |        |           |
| (वरिष्ठ) इन्जिनियर                                     | ७/८  | ईन्जिनियरिङ | सिभिल   |        | १         |
| <b>सम्पत्ति व्यवस्थापन इकाई</b>                        |      |             |         |        |           |
| वरिष्ठ सहायक /सहायक अधिकृत                             | ५/६  | प्रशासन     | सा.प्र. |        | १         |
| <b>योजना, तथ्यांक तथा अभिलेख शाखा</b>                  |      |             |         |        |           |
| (वरिष्ठ) शाखा अधिकृत                                   | ७/८  | प्रशासन     | सा.प्र. |        | १         |
| वरिष्ठ सहायक /सहायक अधिकृत                             | ५/६  | प्रशासन     | सा.प्र. |        | १         |
| <b>भौगोलिक सूचना प्रणाली तथा तथ्याङ्क प्रशोधन इकाई</b> |      |             |         |        |           |
| (वरिष्ठ) तथ्याङ्क सहायक                                | ४ /५ | विविध       | तथ्यांक |        | १         |
| <b>सूचना प्रविधि शाखा</b>                              |      |             |         |        |           |
| (वरिष्ठ) सूचना प्रविधि अधिकृत                          | ७/८  | प्रशासन     | विविध   |        | १         |
| <b>प्रविधि सहायता इकाई</b>                             |      |             |         |        |           |
| <b>अनुगमन शाखा</b>                                     |      |             |         |        |           |
| (वरिष्ठ) शाखा अधिकृत                                   | ७/८  | प्रशासन     | सा.प्र. |        | १         |
| <b>उपभोक्ता हित,बजार अनुगमन तथा खाद्य सुरक्षा इकाई</b> |      |             |         |        |           |
| (वरिष्ठ) खाद्य निरीक्षक                                | ४ /५ | प्रशासन     | सा.प्र. |        | १         |
| <b>जम्मा</b>                                           |      |             |         |        | <b>१६</b> |

आर्थिक विकास महाशाखा

| पदको नाम                    | तह   | सेवा              | समूह                   | उपसमूह | दरबन्दी |
|-----------------------------|------|-------------------|------------------------|--------|---------|
| <b>महाशाखा प्रमुख</b>       |      |                   |                        |        |         |
| (उप)निर्देशक                | ९/१० | प्रशासन/कृषि /पशु | सा.प्र./कृ. प्र./प.चि. |        | १       |
| <b>कृषि विकास शाखा</b>      |      |                   |                        |        |         |
| (वरिष्ठ) कृषि प्रसार अधिकृत | ७/८  | कृषि              | कृषि                   |        | १       |
| (वरिष्ठ) प्राविधिक सहायक    | ५/६  | कृषि              | कृषि                   |        | २       |
| <b>कृषि सेवा केन्द्र</b>    |      |                   |                        |        |         |
| <b>पशुपन्छी विकास शाखा</b>  |      |                   |                        |        |         |
| (वरिष्ठ) पशु विकास अधिकृत   | ७/८  | कृषि              | भेट.                   |        | १       |

| पदको नाम                                         | तह  | सेवा    | समूह    | उपसमूह | दरबन्दी |
|--------------------------------------------------|-----|---------|---------|--------|---------|
| (वरिष्ठ) प्राविधिक सहायक                         | ५/६ | कृषि    | भेट     |        | २       |
| (नायब) प्राविधिक सहायक                           | ४/५ | कृषि    | भेट     |        | १       |
| <b>पशुपन्धी सेवा केन्द्र</b>                     |     |         |         |        |         |
| <b>उद्योग, वाणिज्य, संस्कृति तथा पर्यटन शाखा</b> |     |         |         |        |         |
| (वरिष्ठ) शाखा अधिकृत                             | ७/८ | प्रशासन | सा.प्र. |        | १       |
| (वरिष्ठ) सहायक                                   | ४/५ | प्रशासन | सा.प्र. |        | १       |
| <b>श्रम तथा रोजगार प्रवर्द्धन शाखा</b>           |     |         |         |        |         |
| (वरिष्ठ) शाखा अधिकृत                             | ७/८ | प्रशासन | सा.प्र. |        | १       |
| <b>आप्रवासी श्रोत उपकेन्द्र</b>                  |     |         |         |        |         |
| (वरिष्ठ) सहायक                                   | ४/५ | प्रशासन | सा.प्र. |        | १       |
| <b>सहकारी तथा गैर सरकारी क्षेत्र समन्वय शाखा</b> |     |         |         |        |         |
| वरिष्ठ सहायक /सहायक अधिकृत                       | ५/६ | प्रशासन | सा.प्र. |        | १       |
| (वरिष्ठ) सहायक                                   | ४/५ | प्रशासन | सा.प्र. |        | १       |
| <b>जम्मा</b>                                     |     |         |         |        |         |
|                                                  |     |         |         |        | १४      |

**पूर्वाधार विकास महाशाखा**

| पदको नाम                                                   | तह   | सेवा        | समूह                | उपसमूह     | दरबन्दी |
|------------------------------------------------------------|------|-------------|---------------------|------------|---------|
| <b>महाशाखा प्रमुख</b>                                      |      |             |                     |            |         |
| (सिनियर) डिभिजनल इन्जिनियर                                 | ९/१० | ईन्जिनियरिङ | सिभिल               |            | १       |
| <b>पूर्वाधार विकास शाखा</b>                                |      |             |                     |            |         |
| (वरिष्ठ) इन्जिनियर                                         | ७/८  | ईन्जिनियरिङ | सिभिल               | जनरल       | १       |
| (वरिष्ठ) इन्जिनियर                                         | ७/८  | ईन्जिनियरिङ | सिभिल               | आर्किटेक्ट | १       |
| सब इन्जिनियर/ सहायक इन्जिनियर                              | ५/६  | ईन्जिनियरिङ | सिभिल               |            | २       |
| <b>योजना कार्यान्वयन तथा व्यवस्थापन इकाई</b>               |      |             |                     |            |         |
| (वरिष्ठ) सहायक                                             | ४/५  | प्रशासन     | सा.प्र.             |            | १       |
| <b>पूर्वाधार निर्माण प्रयोगशाला</b>                        |      |             |                     |            |         |
| -                                                          |      |             |                     |            |         |
| <b>शहरी पूर्वाधार तथा वस्ति विकास शाखा</b>                 |      |             |                     |            |         |
| (वरिष्ठ) इन्जिनियर                                         | ७/८  | ईन्जिनियरिङ | आर्किटेक्ट          |            | १       |
| <b>भूमि व्यवस्थापन उपशाखा</b>                              |      |             |                     |            |         |
| सर्भेक्षक/ सहायक नापी अधिकृत                               | ५/६  | सर्वे       | सर्वे               |            | १       |
| अमिन                                                       | ४/५  | सर्वे       | सर्वे               |            | २       |
| <b>वन,वातावरण तथा विपद् व्यवस्थापन शाखा</b>                |      |             |                     |            |         |
| (वरिष्ठ) वातावरण अधिकृत                                    | ७/८  | वन          | वातावरण             |            | १       |
| (वरिष्ठ) सहायक                                             | ४/५  | प्रशासन     | सा.प्र.             |            | १       |
| <b>खानेपानी सरसफाई तथा फोहोर मैला व्यवस्थापन उपशाखा</b>    |      |             |                     |            |         |
| वरिष्ठ सहायक /सहायक अधिकृत                                 | ५/६  | प्रशासन     | सा.प्र.             |            | १       |
| (असिष्टेण्ट) सब इन्जिनियर / खानेपानी तथा सरसफाई टेक्सिसियन | ४/५  | ईन्जिनियरिङ | सिभिल/<br>स्यानिटरी |            | १       |
| <b>जम्मा</b>                                               |      |             |                     |            |         |
|                                                            |      |             |                     |            | ८       |

**सामाजिक विकास महाशाखा**

| पदको नाम                                        | तह   | सेवा           | समूह              | उपसमूह | दरबन्दी   |
|-------------------------------------------------|------|----------------|-------------------|--------|-----------|
| <b>महाशाखा प्रमुख</b>                           |      |                |                   |        |           |
| (उप) निर्देशक                                   | ९/१० | प्रशासन/शिक्षा | प्रशासन/शिक्षा    |        | १         |
| <b>शिक्षा, यूवा तथा खेलकुद शाखा</b>             |      |                |                   |        |           |
| (वरिष्ठ) प्राविधिक सहायक                        | ५/६  | शिक्षा         | शिक्षा            |        | १         |
| (वरिष्ठ) शाखा अधिकृत                            | ७/८  | शिक्षा         | शिक्षा            |        | १         |
| <b>पुस्तकालय</b>                                |      |                |                   |        |           |
| (वरिष्ठ) पुस्तकालय सहायक                        | ५/६  | शिक्षा         | पुस्तकालय विज्ञान |        | १         |
| <b>स्वास्थ्य शाखा</b>                           |      |                |                   |        |           |
| (वरिष्ठ) जन स्वास्थ्य अधिकृत                    | ७/८  | स्वास्थ्य      | हे ई              |        | १         |
| (वरिष्ठ) जन स्वास्थ्य निरीक्षक                  | ५/६  | स्वास्थ्य      | स्वस्थ्य          |        | १         |
| स्टाफ नर्स/ सि.अ.न.मी                           | ५/६  | स्वास्थ्य      | ज न /ब न/प हे न   |        | १         |
| (सिनियर) अ हे व                                 | ४/५  | स्वास्थ्य      | हे ई              |        | १         |
| <b>आयुर्वेद तथा वैकल्पिक चिकित्सा इकाई</b>      |      |                |                   |        |           |
| वैद्य/कविराज                                    | ५/६  | स्वास्थ्य      | आयुर्वेद          |        | १         |
| <b>महिला बालबालिका तथा सामाजिक सुरक्षा शाखा</b> |      |                |                   |        |           |
| (वरिष्ठ) महिला विकास अधिकृत                     | ७/८  | प्रशासन        | विविध             |        | १         |
| (वरिष्ठ) महिला विकास निरीक्षक                   | ५/६  | प्रशासन        | विविध             |        | १         |
| <b>पञ्जिकरण इकाई</b>                            |      |                |                   |        |           |
| (वरिष्ठ) सहायक                                  | ४ /५ | प्रशासन        | सा.प्र.           |        | १         |
|                                                 |      |                |                   |        | <b>१२</b> |

**वित्त व्यवस्थापन महाशाखा**

| पदको नाम                             | तह   | सेवा    | समूह         | उपसमूह | दरबन्दी  |
|--------------------------------------|------|---------|--------------|--------|----------|
| <b>महाशाखा प्रमुख</b>                |      |         |              |        |          |
| (उप) निर्देशक                        | ९/१० | प्रशासन | लेखा /राजश्व |        | १        |
| <b>आर्थिक प्रशासन शाखा</b>           |      |         |              |        |          |
| (वरिष्ठ) लेखा अधिकृत                 | ७/८  | प्रशासन | लेखा         |        | १        |
| वरिष्ठ लेखा सहायक /सहायक लेखा अधिकृत | ५/६  | प्रशासन | लेखा         |        | १        |
| (वरिष्ठ) लेखा सहायक                  | ४ /५ | प्रशासन | लेखा         |        | १        |
| <b>राजश्व व्यवस्थापन शाखा</b>        |      |         |              |        |          |
| (वरिष्ठ) राजश्व अधिकृत               | ७/८  | प्रशासन | राजश्व       |        | १        |
| (वरिष्ठ) राजश्व सहायक                | ४ /५ | प्रशासन | राजश्व       | -      | १        |
| जम्मा                                |      |         |              |        | <b>६</b> |

**आन्तरिक लेखा परीक्षण शाखा**

| पदको नाम                            | तह   | सेवा    | समूह         | उपसमूह | दरबन्दी  |
|-------------------------------------|------|---------|--------------|--------|----------|
| (वरिष्ठ) आन्तरिक लेखापरीक्षण अधिकृत | ७/८  | प्रशासन | लेखा परीक्षण |        | १        |
| (वरिष्ठ) आन्तरिक लेखापरीक्षण सहायक  | ४ /५ | प्रशासन | लेखा परीक्षण |        | १        |
| जम्मा                               |      |         |              |        | <b>२</b> |

**वडा कार्यालयहरू**

|              | शाखा                          | पदको नाम                  | तह  | सेवा    | समूह    | प्रस्तावित दरबन्दी | कैफियत                                                   |
|--------------|-------------------------------|---------------------------|-----|---------|---------|--------------------|----------------------------------------------------------|
| १            | वडा सचिव                      | वडा सचिव                  | ५/६ | प्रशासन | सा.प्र. | १४                 |                                                          |
| २            | योजना तथा प्राविधिक सेवा शाखा | (असिष्टेन्ट) सब इन्जिनियर | ४/५ | इन्जि.  | सिभिल   | ७                  | २ वडा हेर्ने गरी वडामा १ जना                             |
| ३            | कृषि तथा पशुपन्छी विकास शाखा  | (नायव) प्राविधिक सहायक    | ४/५ | कृषि    | कृषि    | ७                  | २ वडा हेर्ने गरी वडामा १ जना (कृषि/भेट मध्ये १ रहने गरी) |
|              |                               | (नायव) प्राविधिक सहायक    | ४/५ | कृषि    | भेट     | ७                  |                                                          |
| <b>जम्मा</b> |                               |                           |     |         |         | <b>३५</b>          |                                                          |

करार सेवामा व्यवस्थापन गरिने जनशक्ति :

१. सहायक कम्प्युटर अपरेटर १ जना
२. सामाजिक परिचालक/सामुदायिक सहजकर्ता १ जना
३. कार्यालय सहयोगी १ जना

**फिक्कल नगर अस्पताल :**

| क्र.सं.      | पद                                    | तह    | सेवा              | समूह             | उपसमूह | प्रस्तावित दरबन्दी |
|--------------|---------------------------------------|-------|-------------------|------------------|--------|--------------------|
| १            | मेडिकल सुपरिटेन्डेन्ट                 | ९/१०  | स्थानीय स्वास्थ्य | मेडिकल जनरलिष्ट  |        | १                  |
| २            | मेडिकल अधिकृत                         | ८     | स्थानीय स्वास्थ्य | ज.हे.स.          |        | २                  |
| ३            | स्टाफ नर्स                            | ५/६/७ | स्थानीय स्वास्थ्य | जनरल नर्सिङ्ग    |        | ६                  |
| ४            | हेल्थ असिष्टेन्ट/जनस्वास्थ्य निरीक्षक | ५/६/७ | स्थानीय स्वास्थ्य | हेल्थ इन्सपेक्सन |        | ४                  |
| ५            | अ. हे. व./ सि अ हे व                  | ४/५/६ | स्थानीय स्वास्थ्य | हेल्थ इन्सपेक्सन |        | २                  |
| ६            | अ. न. मी./ सि अ न मी                  | ४/५/६ | स्थानीय स्वास्थ्य | क. न./ प. हे. न. |        | २                  |
| ७            | रेडियो ग्राफर                         | ५/६/७ | स्थानीय स्वास्थ्य | रेडियोग्राफी     |        | १                  |
| ८            | ल्याब टेक्नोलोजिष्ट                   | ७/८   | स्थानीय स्वास्थ्य | मे.ल्या.टे       |        | १                  |
| ९            | ल्याब टेक्निसियन                      | ५/६/७ | स्थानीय स्वास्थ्य | मे.ल्या.टे       |        | १                  |
| १०           | ल्याब असिष्टेन्ट                      | ४/५/६ | स्थानीय स्वास्थ्य | मे.ल्या.टे       |        | २                  |
| ११           | डेन्टल हाइजिनिष्ट                     | ५/६/७ | स्थानीय स्वास्थ्य | डेन्टल           |        | १                  |
| १२           | फार्मसी सहायक                         | ५/६/७ | स्थानीय स्वास्थ्य | फार्मसी          |        | १                  |
| १३           | अप्याल्मिक सहायक                      | ५/६/७ | स्थानीय स्वास्थ्य | विविध            |        | १                  |
| १४           | व. सहायक/अधिकृत                       | ५/६   | प्रशासन           | सा. प्र          |        | १                  |
| <b>जम्मा</b> |                                       |       |                   |                  |        | <b>२६</b>          |

करार सेवामा व्यवस्थापन गरिने जनशक्ति :

१. मनोसामाजिक परामर्शकर्ता १ जना
२. हलुका सवारी चालक १ जना
३. कार्यालय सहयोगी ३ जना
४. सरसफाईकर्मी ३ जना

**प्राथमिक स्वास्थ्य केन्द्र पशुपतिनगर :**

| क्र.सं. | पदको नाम            | तह    | सेवा              | समूह         | उपसमूह | दरबन्दी | कैफियत |
|---------|---------------------|-------|-------------------|--------------|--------|---------|--------|
| १       | मेडिकल अधिकृत       | ८     | स्थानीय स्वास्थ्य | ज.हे.स.      |        | १       |        |
| २       | ज स्वा नि / हे. अ   | ५/६/७ | स्थानीय स्वास्थ्य | हे.ई.        |        | १       |        |
| ३       | अ.हे.ब. /सि अ.हे.ब. | ४/५/६ | स्थानीय स्वास्थ्य | हे.ई.        |        | ३       |        |
| ४       | स्टाफ नर्स          | ५/६/७ | स्थानीय स्वास्थ्य | क.न./प.हे.न. |        | १       |        |

| क्र.सं. | पदको नाम            | तह    | सेवा              | समूह         | उपसमूह | दरबन्दी | कैफियत |
|---------|---------------------|-------|-------------------|--------------|--------|---------|--------|
| ५       | अ.न.मी. /सि.अ.न.मी. | ४/५/६ | स्थानीय स्वास्थ्य | क.न./प.हे.न. |        | ३       |        |
| ६       | ल्याब असिष्टेण्ट    | ४/५/६ | स्थानीय स्वास्थ्य | मे.ल्या.टे   |        | १       |        |
| जम्मा   |                     |       |                   |              |        | १०      |        |

करार सेवामा व्यवस्थापन गरिने जनशक्ति :

१. कार्यालय सहयोगी २ जना

**स्वास्थ्य चौकीहरु :**

| क्र.सं.                                                             | पदको नाम            | तह    | सेवा              | समूह         | उपसमूह | दरबन्दी | कैफियत |
|---------------------------------------------------------------------|---------------------|-------|-------------------|--------------|--------|---------|--------|
| १                                                                   | हे. अ. / ज.स्वा.नि  | ५/६/७ | स्थानीय स्वास्थ्य | हे.ई.        |        | १       |        |
| २                                                                   | अ.हे.ब. /सि अ.हे.ब. | ४/५/६ | स्थानीय स्वास्थ्य | हे.ई.        |        | २       |        |
| ३                                                                   | अ.न.मी. /सि.अ.न.मी. | ४/५/६ | स्थानीय स्वास्थ्य | क.न./प.हे.न. |        | २       |        |
| ४                                                                   | ल्याब असिष्टेण्ट    | ४/५/६ | स्थानीय स्वास्थ्य | मे.ल्या.टे   |        | १       |        |
| जम्मा                                                               |                     |       |                   |              |        | ६       |        |
| प्रत्येक स्वास्थ्य चौकीमा ६ जनाको दरले ६ वटा स्वास्थ्य चौकीमा जम्मा |                     |       |                   |              |        | ३६      |        |

करार सेवामा व्यवस्थापन गरिने जनशक्ति :

१. कार्यालय सहयोगी १ जना

**आधारभुत स्वास्थ्य केन्द्रहरु :**

| सि.नं.                                                                    | पदको नाम          | तह    | सेवा              | समूह         | उपसमूह | दरबन्दी | कैफियत |
|---------------------------------------------------------------------------|-------------------|-------|-------------------|--------------|--------|---------|--------|
| १                                                                         | हे.अ/ सि अ हे व   | ५/६/७ | स्थानीय स्वास्थ्य | हे.ई.        |        | १       |        |
| २                                                                         | अ.न.मी. /सिअ.न.मी | ४/५/६ | स्थानीय स्वास्थ्य | क.न./प.हे.न. |        | २       |        |
| जम्मा                                                                     |                   |       |                   |              |        | ३       |        |
| प्रत्येक स्वास्थ्य केन्द्रमा ३ जनाको दरले ६ वटा स्वास्थ्य केन्द्रमा जम्मा |                   |       |                   |              |        | १८      |        |

करार सेवामा व्यवस्थापन गरिने जनशक्ति :

१. ल्याव सञ्चालन गर्नु पर्ने अवस्थामा ल्याव टनोट : ल्याब स्थापना भएका स्वास्थ्य संस्थाहरुमा ल्याव टेक्निसियन १ जना

सालबसाली बजेट व्यवस्थापन गरी करार सेवामा पदपूर्ति गरिने पदहरू

| सि न | पद                                       | तह         | सेवा      | समूह       | उपसमूह | जम्मा | न पा | वडा | फिक्कल अस्पताल | अन्य स्वास्थ्य संस्था | कैफियत                                                                                                                      |
|------|------------------------------------------|------------|-----------|------------|--------|-------|------|-----|----------------|-----------------------|-----------------------------------------------------------------------------------------------------------------------------|
| १    | मनोसामाजिक परामर्शकर्ता                  |            |           |            |        | १     |      |     | १              |                       | फिक्कल अस्पतालका लागि                                                                                                       |
| २    | खेलकुद प्रशिक्षक                         | ५/६        | प्रसाशन   | विविध      |        | १     | १    |     |                |                       |                                                                                                                             |
| ३    | सहायक कम्प्युटर अपरेटर /कम्प्युटर अपरेटर | ४/५        | प्रसाशन   | विविध      |        | २०    | ८    | १२  |                |                       | प्रत्येक वडामा १/१ जना- १४ र बाँकी नगर कार्यपालिकाको कार्यालयको लागि ८ समेत २२ मध्ये २ जना स्थायी पदपूर्ति भएकोले थप २० जना |
| ४    | कम्प्युटर अपरेटर(भौगोलिक सूचना प्रणाली)  | ५/६        | प्रसाशन   | विविध      |        | १     | १    |     |                |                       | भौगोलिक सूचना प्रणाली तथा तथ्याङ्क प्रशोधन इकाइको लागि                                                                      |
| ५    | वरिष्ठ सहायक                             | ५          | प्रशासन   | सा प्र     |        | २     | २    |     |                |                       | नगर प्रमुख र उपप्रमुखको सचिवालयको लागि                                                                                      |
| ६    | सामाजिक परिचालक                          | ४/५        | प्रसाशन   | विविध      |        | १४    |      | १४  |                |                       | विगत लामो समय देखि कार्यरत रहेको र समुदाय परिचालनको कार्यलाई निरन्तरता दिनको लागि                                           |
| ७    | ल्याब असिष्टेन्ट / ल्याब टेक्निसियन      | ४/५        | स्वास्थ्य | मे ल्या टे |        | ६     |      |     |                | ६                     | आधारभूत स्वास्थ्य केन्द्रमा ल्याब संचालन गर्नु परेमा मात्र                                                                  |
| ८    | ल्याब असिष्टेन्ट / ल्याब टेक्निसियन      | ४/५        | स्वास्थ्य | मे ल्या टे |        | १     | १    |     |                |                       | पूर्वाधार निर्माण प्रयोगशालाको लागि                                                                                         |
| ९    | पुनर्स्थापना सहजकर्ता                    | ४/५        | प्रसाशन   | विविध      |        | १     | १    |     |                |                       | अपाङ्गता तथा हिंसा क्षेत्रको पुनर्स्थापना सम्बन्धी                                                                          |
| १०   | अपाङ्गता सहायता सहजकर्ता                 | ३          | प्रसाशन   | विविध      |        | १     | १    |     |                |                       |                                                                                                                             |
| ११   | कर संकलक                                 | ४          | प्रसाशन   |            |        | ४     | ४    |     |                |                       | आय ठेक्का बन्दोवस्त हुन नसकेको अवस्थामा मात्र                                                                               |
| १२   | सहायक ईलेक्ट्रिसियन                      | ४          | प्राविधिक | -          |        | १     | १    |     |                |                       | सडक विद्युत तथा यातायात व्यवस्थापन इकाई प्रमुखको समन्वयमा कार्य गर्ने                                                       |
| १३   | प्लम्बर                                  | ४          | प्राविधिक | -          |        | १     | १    |     |                |                       | खानेपानी सरसफाई तथा फोहोर मैला व्यवस्थापन उपशाखा प्रमुखको समन्वयमा कार्य गर्ने                                              |
| १४   | हेभी सवारी चालक                          | तह विहिन   | प्राविधिक | -          |        | ७     | ७    |     |                |                       | दमकल, टिपर ,जेसिभि ,लोडर का लागी कार्यरत स्थायी भए सो समेत                                                                  |
| १५   | दमकल फायरम्यान                           | प्रथम स्तर |           |            |        | ०     |      |     |                |                       | नगर प्रहरी परिचालन गर्ने                                                                                                    |
| १६   | हलुका सवारी चालक                         | तह विहिन   | प्राविधिक | -          |        | ४     | ३    |     | १              |                       | एकमुष्ट प्रस्ताव गरिएको (साना सवारी ट्र्याक्टर एम्बुलेन्स सबबहान समेतका लागि)                                               |
| १७   | कार्यालय सहयोगी                          | तह विहिन   | प्रशासन   | -          |        | ६     | ६    |     |                |                       | नगर प्रमुख र उपप्रमुखको सचिवालय,महाशाखा, शाखा तथा उपशाखा एकाइ कक्षका लागि (पूर्वाधार निर्माण प्रयोगशाला समेत)               |
| १८   | कार्यालय सहयोगी                          | तह विहिन   | प्रशासन   | -          |        | १४    |      | १४  |                |                       | वडा कार्यालयहरूका लागि स्थायी कार्यरत समेत                                                                                  |
| १९   | कार्यालय सहयोगी/स्विपर                   | तह विहिन   | प्रशासन   | -          |        | १४    |      |     | ६              | ८                     | १५ शैत्याको फिक्कल नगर अस्पतालका लागि ६ जना, स्वास्थ्य चौकीहरूका लागि ६ जना र                                               |



| सि<br>न | पद                            | तह       | सेवा    | समूह | उपसमूह | जम्मा      | न<br>पा   | वडा       | फिक्कल<br>अस्पताल | अन्य<br>स्वास्थ्य<br>संस्था | कैफियत                                                                      |
|---------|-------------------------------|----------|---------|------|--------|------------|-----------|-----------|-------------------|-----------------------------|-----------------------------------------------------------------------------|
|         |                               |          |         |      |        |            |           |           |                   |                             | पशुपतिनगर प्राथमिक स्वास्थ्य केन्द्रका लागि २ जना स्थायी कार्यरत भए सो समेत |
| २०      | हेल्पर                        | तह विहिन |         |      |        | २          | २         |           |                   |                             | जेसिवि ट्याक्टर टिपर लोडर समेतलाई आवश्यकता अनुसार एकमुष्ट प्रस्ताव गरिएको   |
| २१      | सफाई कर्मचारी / सरसफाई सहयोगी | तह विहिन |         |      |        | १०         | १०        |           |                   |                             | बजार क्षेत्र सरसफाई र फोहोरमैला व्यवस्थापन प्रयोजनको लागि                   |
| २२      | माली                          | तह विहिन | प्रशासन | -    |        | १          | १         |           |                   |                             | नगर कार्यपालिकाको कार्यालयतर्फ                                              |
|         | <b>जम्मा</b>                  |          |         |      |        | <b>११२</b> | <b>५०</b> | <b>४०</b> | <b>८</b>          | <b>१४</b>                   |                                                                             |

\*\*\*



“सूर्योदय नगरपालिकाको समृद्धता:  
प्राञ्जारिक कृषि, पर्यापर्यटन र आर्थिक समानता”

सम्पर्क ०२७-५४०२१४, ५४०४७३

E-mail : [suryodayamun@gmail.com](mailto:suryodayamun@gmail.com), [planning.suryodayamun@gmail.com](mailto:planning.suryodayamun@gmail.com)

Website : [www.suryodayamun.gov.np](http://www.suryodayamun.gov.np)